

Délos 1879 Hom-

Juin-sept.

24
111
112
113
114
115
116
117
118
119
120
121
122
123
124
125
126
127
128
129
130
131
132
133
134
135
136
137
138
139
140
141
142
143
144
145
146
147
148
149
150
151
152
153
154
155
156
157
158
159
160
161
162
163
164
165
166
167
168
169
170
171
172
173
174
175
176
177
178
179
180
181
182
183
184
185
186
187
188
189
190
191
192
193
194
195
196
197
198
199
200



5-12-79

Debs 5

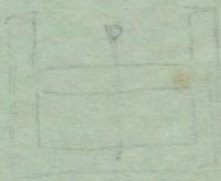
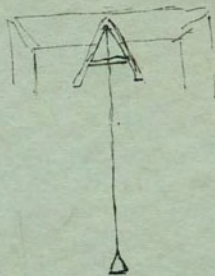

95°

99°

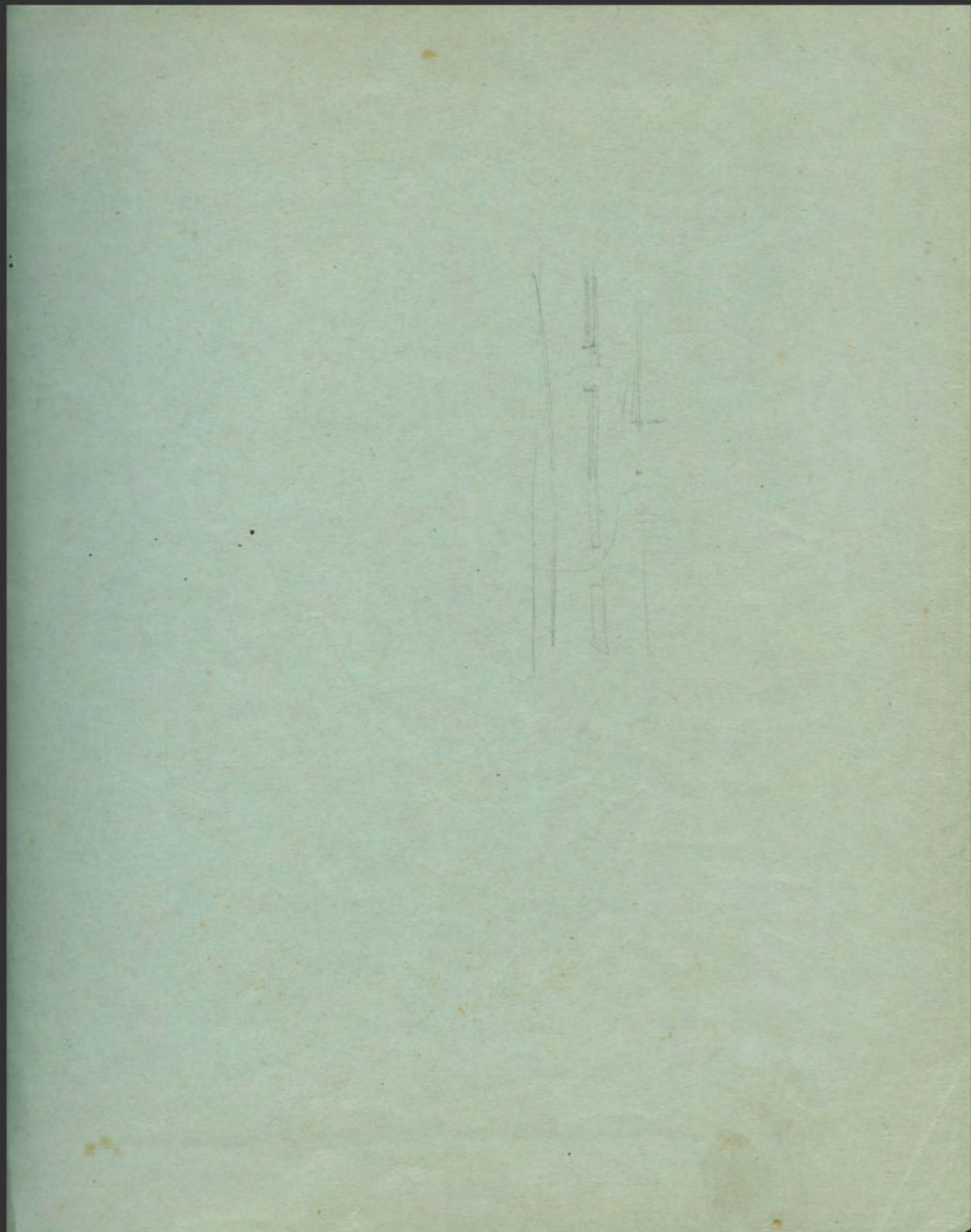

Nov. 26

28
11 20

16.80

Delos 1879.



Handwritten note: *Handwritten*

1

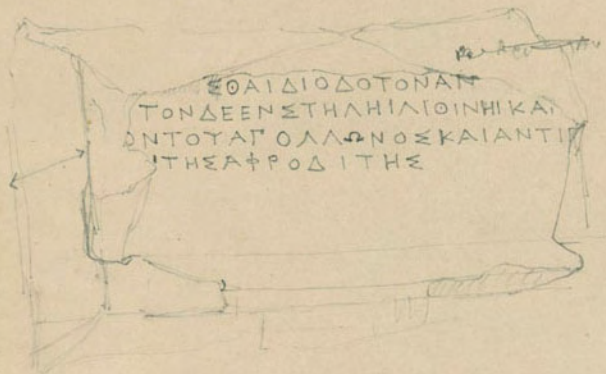

Handwritten: E p. 10

Handwritten: Handwritten

Handwritten: E

Handwritten: inedit
0

Jeudi 26. juin

8h 1/2 matin

— Les digues sont avant 10 h 1/2

fondation en gravit surbed des fosses along (dans certaines
villes

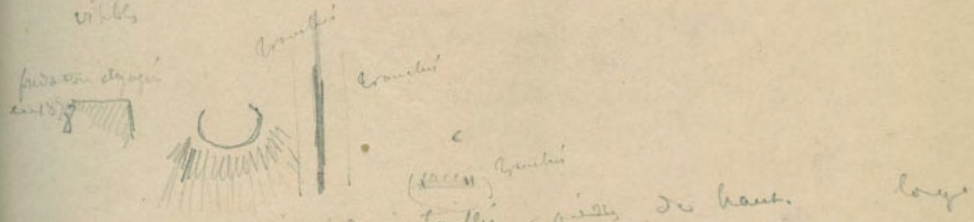

long de gravit surbed des fosses along (dans certaines
villes

pour travaux
pour un fond de couvres

au nord soubte par un mur en fait malle sans long

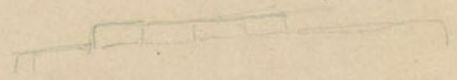

à fin de faire un en place. Digues se sont pour
cloues niveau

niveau de la base de gravit pour en deux dls met

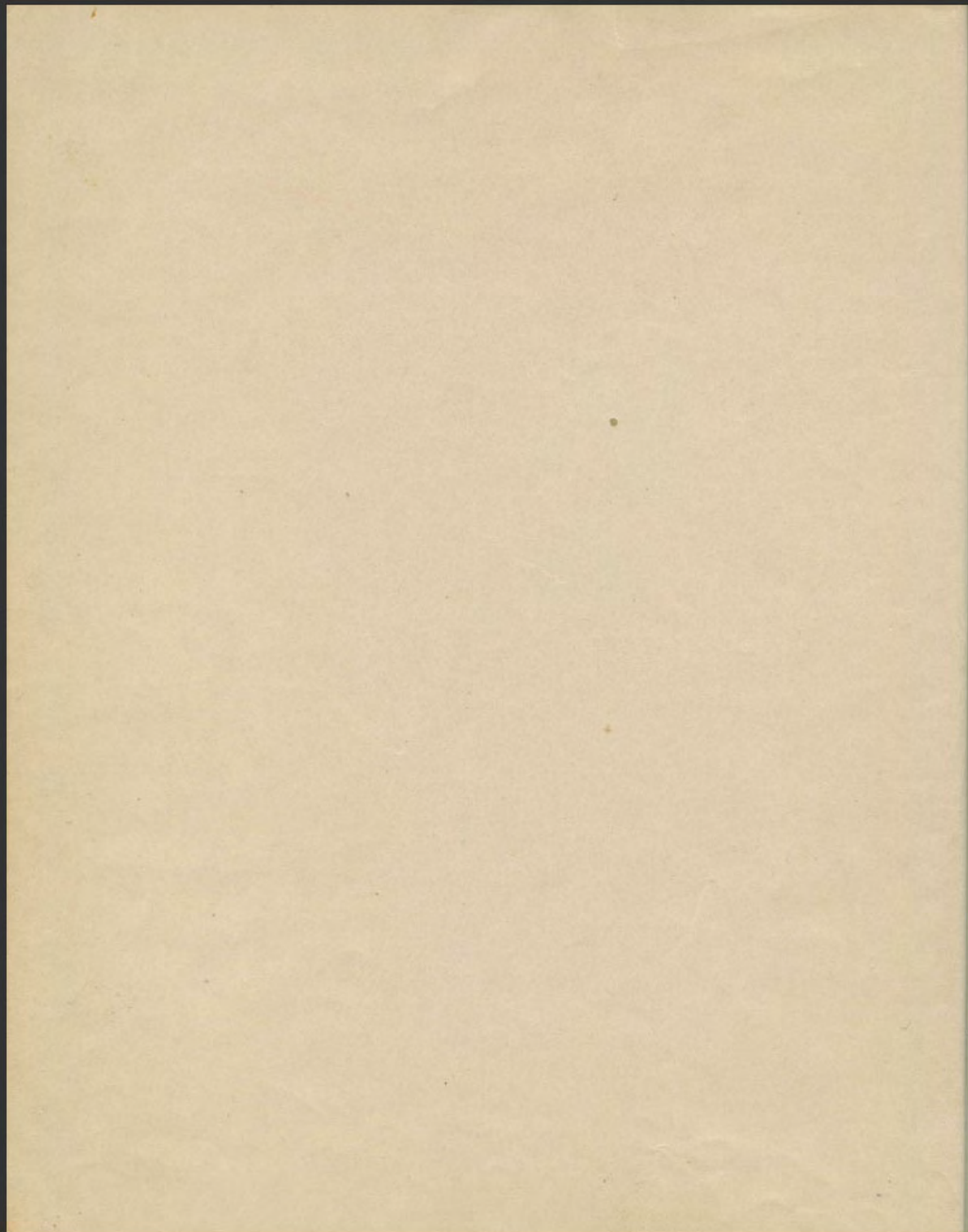

Vendredi 27. juin

3

huit.

deux coins de femme [petit torse de femme]
- id avec peu autour du cou
avec peau ?

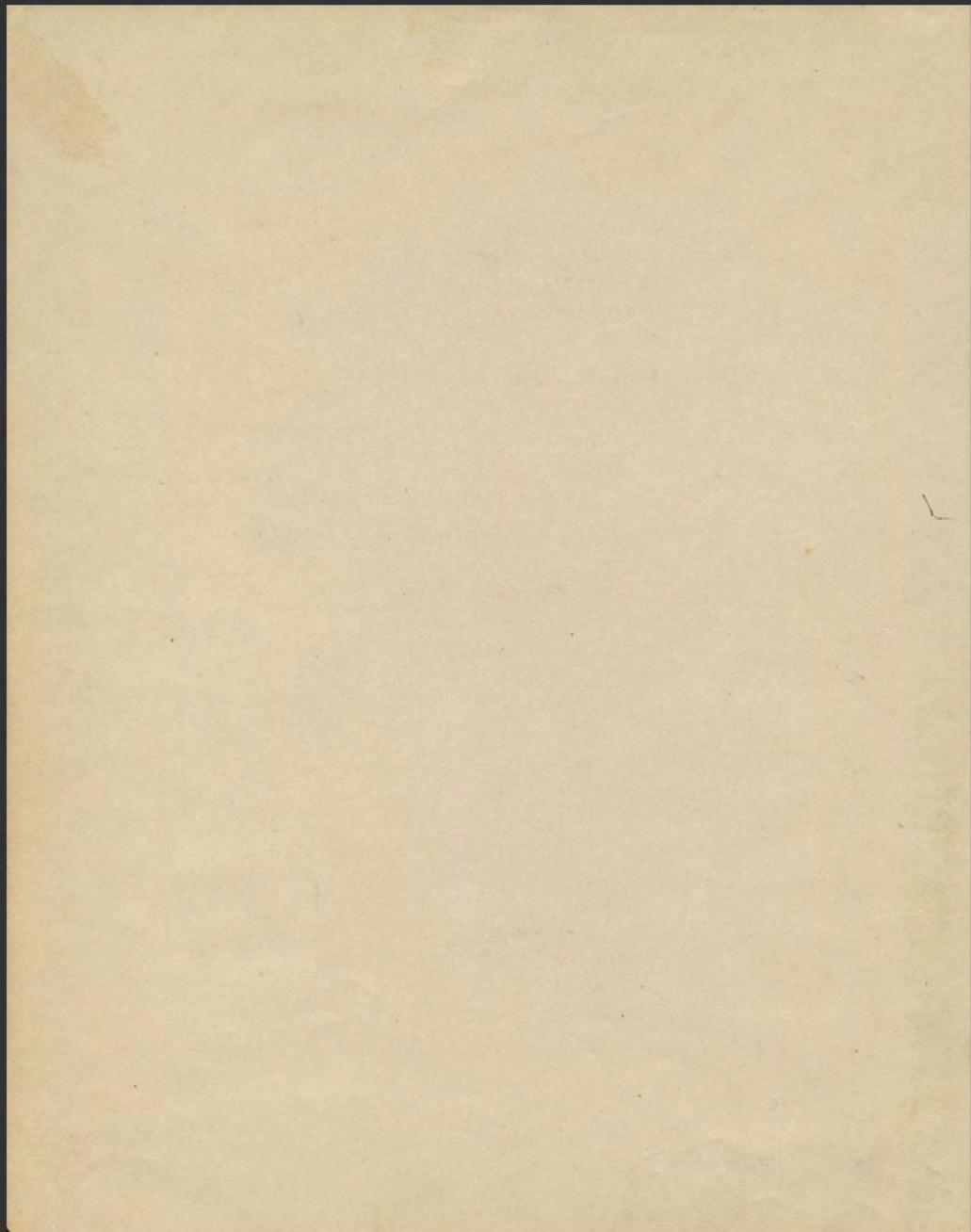

Sauv. d. (huit)

28. juin

[W. du Temple d'Apollon]

Bas en blanc 2. Arrière de de haut en bas

M. 676

1. 89. 0, 47

BCH III, 469, 1

ΒΑΣΙΛΕΥΜΑΣΑΝΝΩ
ΒΑΣΙΛΕΩΣ ΓΑΙΑ
ΕΡΜΩΝΣΟΛΩΝΟΣ
ΤΟΝΑΥΤΟΥΤΙΛΩΝ
ΑΠΟΛΛΩΝΙ

ΓΟΛΙΑΝΘΗΞΕΤΘΕΙ

(inscribed in sand)

via E. Conf. 1976

3.

fragments of conical
alabaster

υκην
γην
ΡΟΙΔΙΟΓΝΗΤΟ
ΟΜΕΝΟΝ

0.000
0.000

fragments of conical
alabaster

ΔΙΕΝΤΟΡΟΙΚΑΙΝΑ
ΜΕΛΙΤΕΑΙΕΡΕΑ
ΑΠΟΛΛΩΝΙ

0.000

fragments of conical
alabaster

ΚΡΑ
ΕΝΕΚΒ

E 360

fragments of conical
alabaster

ΚΟΗΝΑ
ΟΙΤΑΡΕΤΕΙ
ΔΙΟΓΕΝΗΝΑ
ΔΗΜΟΣΙΑΝΤ

2nd & 3rd lines
v. kai. Pausanias. 0.000

at Delphi
2nd stn 29

BCH IV, 221, 14

4

(inscribed in sand)

Encrep. 1976

M. 0, 89 1976

inédit

fragt d'inscriptio lotus

lucida

H. c. 122

a

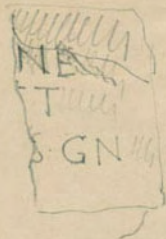

5

4

E

fragt d. cu. blanc

b



l'inscriptio
posterior delictis

6

E

fragt de plaze

c

l'inscriptio
cetera papy

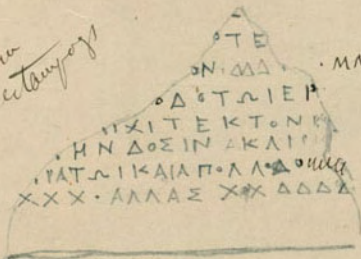

7

l'inscriptio
cetera papy

l'inscriptio
cetera papy

l'inscriptio
cetera papy

l'inscriptio
cetera papy

[SUD DU TEMPLE A' APOLLON]

frag. de papyrus écrit en une fois du temple au S.

0

U

8.

W. 01.09

E

ΣΚ
ΣΜΡΑΙ ΔΔΔΓ ΑΝΙΟΥ
ΑΥΣΑΠ ΣΦΛΑΣΜΗΝΑ
ΑΙΟΝΑΛΛΗΝ ?
ΦΛΑΣΜΗΝΟΙ ?
ΜΝΑΙ
βρίφαρο
5 ΑΓΙΑΛΛΟΣ ΕΠΕΒΑΝΟΣ ΧΡΥΣΟΥ ΣΟΝΑΝΕΜ
ΙΟΤΙΑΡΜΕΝΙΑ ΝΟΣ ΑΝΑΘΕΜΑ ΤΙ ΑΛΛΗΝΟΤΗΤΟΥ ΑΝΑΘ...
10 ΤΑ ΝΟΣ ΑΝΑΘΕΜΑ ΤΙ ΑΛΛΗΝΟΤΗΤΟΥ ΑΝΑΘΕΜΑ ΤΙ ΑΛΛΗΝΟΤΗΤΟΥ
ΕΜΕΝΑΤ ΝΙΚΗ ΧΡΥΣΗ ΗΝ ΗΚΥΛΩΝ ΕΧΕΙ ΑΣΤΙΔΙΟΝ ΑΥΤΟΥΝΤΥ
ΗΚΗΨΥΚΤΗΡΓΑ ΚΑΤΥΣΚΥΡΟΣ ΚΑΔΟΣ ΛΑΜΠΡΑΔΕΣ ΔΥΟ ΜΗΔΕΙΟΣ
ΗΚΗΨΥΚΤΗΡΓΑ ΚΑΤΥΣΚΥΡΟΣ

10
12

liquid v. vide

ΕΞΑΡΧΙΔΟΥ ΚΥΝΕΙΔΑ ΚΑΙ ΟΥΣ ΤΑ ΔΑΤΤΡΙΚΤΥ ΑΡΧΟΥΝΤΩΝ
10 ΙΧΑΔΕΛΕΙΩΝ ΕΠΙΣΤΑΤΟΥΝΤΟΣ ΣΗΜΟΥ ΤΟΥ ΚΟΣΜΙΑΔΟΥ
ΝΟΣ ΓΑΝΕΙΩΝ ΕΠΙΣΤΑΤΟΥΝΤΟΣ ΣΕΛΤΕΛΟΥ ΣΤΟΥ ΤΗΛΕΜΝΗΣ
20 ΚΑΝΔΡΙΟΥ ΔΗΜΗΤΡΙΟΥ ΕΠΙΣΤΑΤΟΥΝΤΟΣ ΟΛΥΜΠΙΟΥ ΔΑΡΟΥ ΤΟΥ
30 ΚΑΝΔΡΙΟΥ ΕΠΙΣΤΑΤΟΥΝΤΟΣ ΤΗΛΕΤΑΙΡΕΙΩΝ ΕΠΙΣΤΑΤΟΥΝΤΟΣ

0

Ε
30 ΕΝΟΙΚΙΑ ΦΕΙΛΟΥΣΙΝ ΑΥΤΟΙ ΚΑΙ ΟΙ ΕΓΓΥΟΙ Τ
40 Ν. ΗΙΩ ΔΔΤ
ΛΟΥΣΙΝ ΑΥΤΟΙ ΚΑΙ ΟΙ ΕΓΓΥΟΙ ΤΟΥ Γ. ΡΟΜΕΝΟΥ ΤΟΥ ΕΙΣΡΗΝΕΙΑ
50 ΚΑΙ ΣΑΝΤΙΓΟΝΑΙ ΤΕΛΕΣΑΡΧΙΔΟΥ ΕΠΡΑΤΩ ΠΑΧΗΤΟΣ Μ
60 ΕΥΝΑΙ ΠΑΡΕΧΑ... ΕΙΝΕΝ ΑΡΤΕ
70 ΕΥΝΑΙ ΠΑΡΕΔΟΜΕΝΕΝ ΑΡΤΕ Μ...
80 ΚΑΛΕΛΙΚΑΙ ΔΑ... ΥΣΚΑΙ ΧΕΡΕΣ ΟΝΗΣΗΤΟ ΓΙΝΟΜΕΝΟ ΝΕΤ
90 ΝΟΥ ΜΗ ΑΓΟΔΕ ΔΑ ΚΑΣΙΝ ΕΓΓΡΑΤΟΜΕΝΟ ΦΕΙΛΟΝΤΑΣ ΑΥΤΟΥΣ

W. 01.09

W. 01.09

Inscription trouvée dans les ruines antiques des Comedolli au sud
de Trébie.

bits de deux pages

Handwritten notes: *Handwritten*

[COUR ALLÉE =
Oikos des Maxiens (2)]

9

Handwritten notes: *Handwritten*

Handwritten notes: *Handwritten*

Handwritten Greek text in a rectangular box:
ΑΡΧΟ
ΑΛΚΙΑΣ
ΔΙΚΗΤΗΣ
ΤΗΣΙΑΣ
ΠΑΙΝΕΤΟΣ
ΙΑΧΕΤΗΣ
ΥΣΙΑΣ
ΕΚΕΣΘΕΗΣ
ΔΜΦΙΚΥΔΗΣ
ΑΓΗΤΟΣ
ΕΥΦΙΛΗΤΟΣ
ΑΛΑΝ

Handwritten note: *Handwritten*

Handwritten note: *Handwritten*

Handwritten note: *Handwritten*

Handwritten notes: *Handwritten*

Handwritten note: *Handwritten*

Handwritten note: *Handwritten*

Large handwritten Greek text block with various annotations and corrections:
... Κ Υ Ι Ι Κ Η Ν Ι Ο Ν
... Ο Θ Ε Ο Σ Ε Χ ... Η Τ Ο Ν Χ Ε Σ Μ Ο Ν
Ε Ρ Ι Τ Ε Τ Ε Λ Ε Κ Α ...
Τ Α Σ Ω Τ Η Ρ Ι Α Τ Ρ Α Τ Ι Ο Ν Τ Ε Σ Κ Ο Ρ Α Ι
Τ Α Ι Σ Ω Τ Ε Ι Ρ Α Ι Κ Α ... Κ Α Ι Ε Υ Ζ Ε Σ
Δ Ε Κ Α Ι Ε Υ Τ Υ Χ Ο Σ Α Λ Ι Ο Ν ...
Κ Α Ι Α Μ Ε Ι Ν Ο Ν Ε Μ Α Ν Γ Ε Λ Λ Ο Ι
Σ Ι Ν Ε Σ Α Ν Ο Ρ Ω Π Ο Υ Σ Ι Ε Ρ Α Ν Τ Α Ν Τ Ο
Χ Ι Ν Ο Υ Σ Α Ν Κ Α Τ Α Τ Ο Υ Χ Ρ Ι Σ Τ Ο Υ Σ
Κ Α Ι Τ Α Ν Ο Υ Σ Α Ν Τ Α Σ Ε Α
Ε Δ Ο Σ Ε Ν Τ Η Β Ο Υ Λ Η Κ Α Ι Τ Α Ι Δ Η Μ Ο Ι Χ Α Ρ Ι Α
Χ Α Ρ Ι Σ Τ Ι Ο Υ Ε Ι Π Ε Ν Ε Γ Γ Ι Δ Η Κ ... Χ Η Ν
Ο Ρ Τ Ε Σ Τ Ο Υ Δ Η Μ Ο Υ Τ Ο Υ Δ Η Μ Ο Ι
Σ Ι Ν Α Ρ Χ Ι Ε Ο ...

Handwritten note: *Handwritten*

10

Handwritten notes: *Handwritten*

Handwritten note: *Handwritten*

Handwritten note: *Handwritten*

Handwritten note: *Handwritten*

Handwritten note: *Handwritten*

Handwritten note: *Handwritten*

Handwritten note: *Handwritten*

Handwritten note: *Handwritten*

Handwritten note: *Handwritten*

Fragment of a papyrus New
Silo papyrus

13

0
 5
 6
 7
 20
 7
 Τ. 2. 16
 Κ
 ΟΛΛΩΝΙΝΑΝ
 ΑΗΤΟΙ ΚΑΙ ΠΑΡΕΤΕΔΗΜΗΣ
 Ο ΕΛΛΗΝΤΕΡΙΔΗ ΤΟΥ ΤΑΝ ΔΕΣ
 ΒΟΥΛΗ ΚΑΙ ΤΙΔΗΜΑΙ ΕΤΑΙΝΕΣΑΙ
 ΝΑΜΜΛΝΙΟΥ ΕΠΙ ΤΕ ΤΗ ΠΡΟΣ ΕΟΥΣ Θ
 ΟΥΣ ΕΥΣΕΒΕΙΑΙ ΚΑΙ ΤΗ ΠΡΟΣ ΤΗΝ ΤΟΛΙΒΕ
 ΟΙΑΙ ΚΑΙ ΤΗ ΙΕΤΙΔΗΜΙΑ ΚΑΙ ΤΗΙΑ
 ΠΡΟΦΗΗΝ ΤΕ ΠΟΡΤΑΙ ΚΑΙ ΑΜΦ
 ΓΛΑΝ ΤΟΛΕΑ ΚΑΙ ΕΙΝΑΥΑΥΟΝ ΤΡΟΣΕΝ
 ΚΑΙ ΕΥΕΡΓΕΤΗΝ ΤΟΥ ΤΕ ΙΕΡΟΥ ΚΑΙ ΤΟΥ
 ΜΟΥ ΤΟΥ ΔΗΛΙΝ ΚΑΙ ΑΥΤΟΝ ΚΑΙ ΕΚ ΤΟΥ
 ΕΙΝΑΙ ΔΕ ΑΥΤΟΙΣ ΕΝ ΔΗΛΙΓ ΚΑΙ ΟΥ
 ΕΚ ΤΗΣ ΙΝ ΚΑΙ ΠΡΟΣ ΔΟΝ ΤΡΟΣΤΗΜ
 ΚΑΙ ΜΟΝ ΤΡΟΤΙΣ ΜΕΤΑ ΤΑ
 ΟΥΤΑ ΚΑΜΑΘΕΣ Ε
 ΤΑΙΣ ΚΑΙ ΕΥΕΡΓΕ
 ΚΑΝΑΤΡΑ
 ΑΗΝΕ
 ΟΥΣ
 ΕΣ

0.36
 0.09
 0.45

inedit

Document No. 10. papyrus
 13

Fouilles du temple. 28 juin

Recherches de niveau
au N. du temple
du côté de la mer

Fouilles
au S.W.
du temple
d'Apollon

Recherches des niveaux
abords du temple, du
côté de la mer.

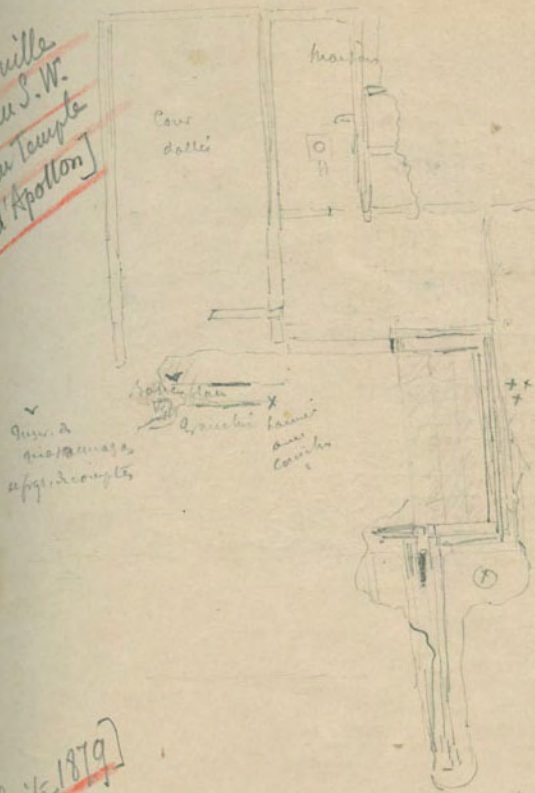

x ppg = les glyphes
glyphes goudes de

v
pavé à
mosaïque
à ppg. d'icônes

Salle d'essai
X
Salle d'essai
avec
couloir

Quarantaine
Niveau d'essai
les glyphes
mosaïque

1 Aug. vers de gauche - symbole de lot

Mur de dr. en ag. en petits motifs.
de gauche
au-dessus de la porte.

⊕ Niveau d'essai (d'essai)

[Suite 1879]

juin 1879
Fouilles

juin
1878

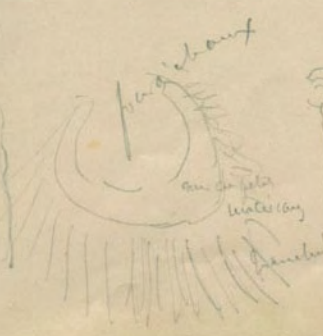

* Niveau d'essai de

x ppg au-dessus de la

En 0.062

1924, 10/1/15

0

14

ΕΦΗΜΕΡΙΔΑ ΚΑΡΤΟΚΟΠΗ ΕΤΙ ΕΤΑΝ
ΠΛΗΡΗΣ ΤΑΡΙΧΟΣ ΚΑΙ ΚΑΡΥΑ
ΜΕΤΑ ΤΗΝ ΕΣΤΙΝ ΕΝ ΤΟΙΣ
ΚΑΡΤΟΚΟΠΗ

α

Ε

1924
10/1/15

Δ ΜΑΤΙΣ ΔΤΓΕ
 ΑΝΔΡΑΚΑΤΑ
 ΚΑΝΘΟΥΣ ΚΑΙ ΤΑ
 ΑΣΜΑΤΑΥΤΑ ΠΑΡΕΔΟΜΕΝΗ
 2: ΑΝΔΗΤΟΥΤΟ ΔΙΕΡΡΙΣΘΗΚΑΙ ΚΑΤΕ
 ΤΟΜΑΥΓΕΤΕΘΗΥΡΟΤΟΜΕΛΑΘΡΟΝΤ
 16 ΣΙΠΛΑΤΟΣ ΔΔΚΤΥ ΔΤΠΑΧΟΣ ΠΙΠΤΑΡΕ
 ΚΑΙ ΑΛΛΗ ΠΡΙΑΜΕΡΑΣ ΗΚΙΕΚΛΝ ΔΑΤ
 ΕΥΟΝΤ ΣΑΡΧΙΤΕΚΑΙ ΕΙΣ ΤΟ ΔΑΔΕΚΑΥΕΚ
 ΝΑΡΑΚΑΤΕΡΡΙΣΘΗΕΙΣ ΚΕΛΕΥΟΝ ΔΡΧΙΚΑ
 ΠΑΝΔΕΚΑΙ ΑΓΑΤΟΥΡΟ ΕΦΗΚΙΣ ΚΟΥΣ 4
 ΑΔΕΡΙΑ ΜΕΘΑ ΚΕΛΕΥΟΝΤΟΣ ΔΟΥΚΕΜ
 ΑΠΟ ΤΑΝ ΗΜΙΟΒΕΛΙΑΝ ΔΤΑΧΜΑΝΤΩ ΔΤΑΔ
 ΕΦΗΝΤΟΙΣΙ ΕΡΕΙΘΙΣ ΔΗΕ ΕΠΙΣΤΥΛΑΓΧΝΙ
 ΜΑΔΟΡΑΧΜΑΙΤΑ ΠΥΚΕΣ ΔΔΔ ΑΛΦΙΤΑ ΔΤ
 ΝΟΧΟΝ ΚΑΙ ΥΚΤΗΡΙΑ ΠΕΡΓΑΤΑΙΣ ΔΤΥ
 ΥΑΔΗΙΣΧΑΔΕΣ ΔΠΑΝΟΡΑΚΕΣ ΔΤΙΝΟΥ
 ΧΡΗΤΙΜΗ ΔΗΗΝΙΚΗ ΤΗΡΙΟΝ ΔΗ ΚΛΗΜΑΤ
 ΚΑΙ ΑΠΡΟΒΑΤΟΝ ΔΗΗΝΤΥΡΟΙ ΔΤΥΡΟΣΗ
 ΕΦΑΝΔΑΜΑΤΑ ΚΑΡΤΟΚΟΠΗ ΕΤΙ ΕΤΑΝ
 ΕΠΙΦΟΝΤΗ ΤΑΡΙΧΟΣ ΚΑΙ ΚΑΡΥΑ ΜΗΟΙΝΟΥ
 ΚΤΡΑΣΑΝΤΕΣ ΕΔΟΚΑΝ ΕΝ ΤΟΙΣ ΤΡΥΤΑΜ
 ΠΕΔΟΜΕΝΟ ΔΕ ΚΑΙ ΤΑΣΕ ΠΙΤΗΣ ΗΜΕΤΕ
 ΤΙΕΙΟΝΣ ΚΑΦΙΟΝ ΦΙΛΛΝΙ ΔΕΙΟΝΟΛΚΗΝ
 ΝΕΥΤΥΧΕΙΟΝ ΚΑΙ ΦΙΛΛΑ

fontes fontibus

2/10

TE

ΑΡΧΗ
ΤΑΔ

H II AII

Vosha ragnich (φυνη)
figura fidelis

1924

κ ρ π λ λ

14

Κεφάλαιο 20

13

Δεδομένα με βάση της κοινής γνώμης. [Οίκος των Νάξιων(?)]

Μεταφορές στον χώρο του Μουσείου

1 τον χώρο κάτω από την οροφή.

1 για τον χώρο της γυναίκας που βρίσκεται στην οροφή

Διόρθωση του κειμένου με βάση τις νέες πληροφορίες

[Propylées?]

Διόρθωση κειμένου με βάση τις νέες πληροφορίες. - Η νέα σύνταξη
) κειμένου κειμένου.

15

ὁ δὲ πρῶτος ἄθλος καὶ οἱ τῶν ὑπὸν
καρτερῶν] καὶ κενὸν ἐν ἀκέρως
ἀρχῆ] ἴσα πρὸς τὴν κοινὴν
δὲ τῆ] ἴσα τῶν οἰῶν ἀρχῆ] ἴ.

Μεταφορές

(en vers, en dedans de l'édifice)

15

Πρὸς ἀδ. ἀρχῆς ο ΑΘ
L. 0.64
H. 0.78
E. 9.54

ἸΝ ΑΙΩΝ ΚΑΙ ΟΙ ΤΗΝ ΝΗΣΟΝ
ΤΕ Σ ΜΙΝΥΚΙΑΝ ΜΑΡΚΟΥ
ΤΕ ΡΑ ΜΗΤΕ ΡΑ ΔΕΚΟΙΝΤΟΥ
ΣΕΚΤΟΥ ΒΟΥΧΥΤΗΣ
ΕΣ
ΠΡΤΕΜΙΔΙ ΑΝΤΟΝ

15

E ?

0.64

Boch VIII, 154

Ολοκλήρωσε
από το 1914

5

Μουσείο

Κέρκι. 3 μέρη

[en avant de "Cour d'allée" =
Oikos des Nations (?)]

9

16 fragments

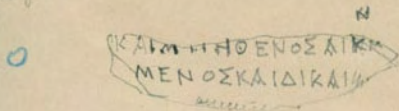

ΔΙΚΑ

Ep. 0,21

E

16

☺

fragments a dr. cor.

17

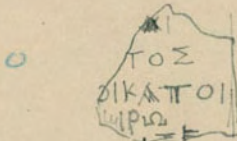

E

17

cor. cor. in part

☺

fragments

18

basique

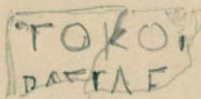

☺

E

orig. de monument dorique

[à dr. du Monument

18

dorique (= Pro-

pylées)]

dr. base de monument dorique

{ H. 0,29
L. 0,96
E. 0,64

19

19

Ε ΓΕΙΣΙΣΤΡΑΤΟΣ ΑΡΙΣΤΟΔΟΥΧΟΥ ΡΟΔΙΟΣ
ΝΑΥΑΡΧΗΣ ΔΕ ΣΚΑΙΤΟΙΣΥΣΤΡΑΤΕΥΣΑΜΕΝΟΙ
ΑΠΟ ΤΩΝ ΛΑΦΥΡΩΝ ΑΠΟΛΛΩΝΙ

basique = (Mons
ou four
Stobaeus)

BCH III,
471, n. 3

[16]

Architrave

ο οσοαο

Μία ἀρχιτ. ἀγάλμα

ἑνεργ. τῶν ἑνωμένων ἑλλήνων

ἕξ ἑνεργ. ἀγάλμα τῆς κοινῆς

ἀρχιτ. ἑνωμένων ἑλλήνων

[ἀρχιτ. Monument dorique = Propylées.]

[ἑνεργ. des Propylées]

[ἕξ ἑνεργ. ἀγάλμα τῆς κοινῆς = οἶκος τῶν Νάξιων, ἄκρ. Ν.]

* 10 ἑνεργ. ἀγάλμα ἀμφικτιονική

[ἑνεργ. ἀμφικτιονική]

1 ΑΔ ΜΥΛΛΟΥ

104 ΜΦ

ΚΤΥΟΝΕΣ ΚΑΙ ΟΓΡΑΜΜΑΤΕΥΣΟΙ
ΙΝΤΚΩΜΑΧΟΥ ΑΡΧΟΝΤΟΣ ΑΝΕΘΕΣΑΝ

BCH VIII, 294, n. 7



- 1 ΦΑΝΟΜΑΧΟΣ ΕΧΑΡΤΑΝΤΩΝ ΟΥΣΟΝ ΕΥΣ
 - 2 ΠΥΘΑΓΟΡΑΣ ΝΙΚΟΣ ΣΤΡΑΤΟΧΑΡΗΣ
 - 3 ΕΥΠΟΛΕΜΟΣ ΕΥΘΥΜΕΝΩΝ ΜΥΡΡΙΝΟΣ ΕΙΟΣ
 - 4 ΧΑΙΡΙΑΣ ΕΥΘΥΜΙΟΥ ΒΑΝΔΟΥΣΤΙΟΣ
 - 5 ΑΡΧΕΝΤΙΩΣ ΔΙΦΙΛΟΣ ΤΡΟΦΕΥΣΤΙΟΣ
- ΤΕΙΣ ΙΑΘΗΤΕΙΣ ΕΙΝ ΠΟΤΕΡΗΤΙΟΣ

Vendredi de 4 heures.
 founds au milieu de la nuit.
 les avant de cour d'elles. Vous devez le faire en
 attendant pendant le d'ailleurs.

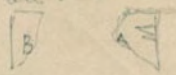
[En avant de la "cour"
 dalle" = Oikos des
 Naxiens (?)]

21.  est rouge

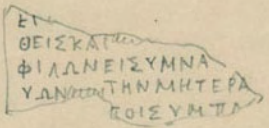
22.  Ε ΕΥ ΕΥ. 

23.  Ε Ε ΕΥ ΕΥ. 

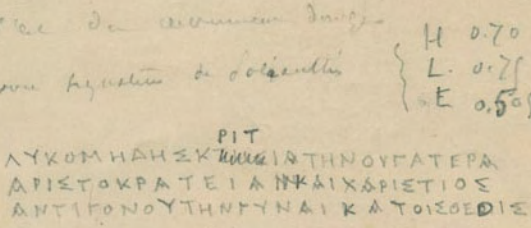
24.  Η 0.70
 L. 0.25
 Ε 0.50

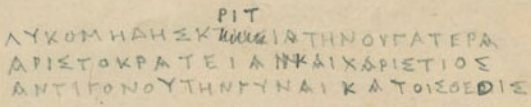
25.  Η 0.70
 L. 0.25
 Ε 0.50

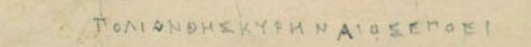
26.  Η 0.70
 L. 0.25
 Ε 0.50

BCH IV,
 213, 1-5

Επιτομή των σημειώσεων του Μάρκου
Κωνσταντίνου

Κωνσταντίνου

L. 0.29
E. 0.08.

26
E
6

ΕΙΒΟΥΛΕΙ ΚΑΙ ΤΩ ΙΩΗΜ ΛΙΤΗΛΕ
ΤΟΣ ΑΡΙΕΤΕΙ ΔΟΥΕΙ ΜΕΝ ΣΤΕΦΑ
ΑΙ ΤΟΝ ΠΡΟΣΕΝΟΝ ΑΝΔΡΟΚΛΗΝ ΤΙΜΟ
ΝΟΥ ΠΟΥ ΡΡΗΝΙΟΝ ΔΑΦΝΗΣ ΣΤΕΦΑΝ ΛΙ
ΤΥ ΙΕΡΩΙΚΑΙ ΑΝΑΓΟΡΕΥΣΑΙ ΤΟΝ ΙΕΡΟ ΚΗ
ΥΚΑ ΕΝ ΤΑ ΜΟΕ ΑΤΡ ΛΙ ΤΟΣ ΑΠΟ ΛΛΑΝΗ
ΟΙ ΣΟΤΑΝ ΟΙ ΙΕΡΟΙ ΧΟΡΟΙ ΤΩ ΝΗΑΙ ΔΑΝ Α
ΓΛ ΝΙ ΣΤΑΝ ΤΑΙ ΤΟ ΑΒΤΟ ΚΗ ΡΥ ΓΜ ΑΣΤΕΦΑ
ΝΟΙ Ο ΔΗ ΜΟΣ Ο ΔΗ ΛΙ ΛΝ ΑΝΔΡΟΚΛΗΝ ΤΙΜΟ
ΜΕΝΟΥ ΠΟΥ ΡΡΗΝΙΟΝ ΤΟΝ ΠΡΟΣΕΝΟΝ ΔΑ
ΦΝΗΣ ΣΤΕΦΑΝ ΛΙ ΤΩ ΙΕΡΩ ΙΑΡΕΤΗΣ ΕΝ Ε
ΚΕΝ ΚΑΙ ΕΥΣΕΒΕΙΑΣ ΤΗΣ ΠΕΡΙ ΤΟ ΙΕΡΟΝ ΚΑΙ
ΕΥΝΟΙΑΣ ΤΗΣ ΕΙΣ ΤΟΝ ΔΗ ΜΟΝ ΤΟΝ ΔΗ ΛΙ ΛΝ
ΔΙΟΦΑΝΗΣ ΦΙΛΟΧΑΛΕΟΥ ΣΕΡΡΕΨΗ ΦΙΣ ΕΝ

E
M

24

C
Andreas

Βοή IV,
351

Fragment of a document from the library of the...
of the... of the... of the...

L. 0.29
E. 0.07

27

ΤΟΙΣ ΣΥΝΕΔΡΟΙΣ ΤΩ
Ν ΤΩ ΝΕΠΕΙΔΗ ΘΕΛΩΝ
ΤΙΣ ΚΟΥ ΑΙΓΑΕΥΣ ΤΕΤΑΓΜΕ
Ο ΣΥΠΟΤΟΝ ΒΑΣΙΛΕΑ ΠΤΟΛΕ
ΜΑΙ

C
23

Βοή IV 321
11

ΤΟΙΣ ΣΥΝΕΔΡΟΙΣ ΤΩ
Ν ΤΩ ΝΕΠΕΙΔΗ ΘΕΛΩΝ
ΤΙΣ ΚΟΥ ΑΙΓΑΕΥΣ ΤΕΤΑΓΜΕ
Ο ΣΥΠΟΤΟΝ ΒΑΣΙΛΕΑ ΠΤΟΛΕ
ΜΑΙ ΟΝ ΕΝ ΑΛΕΞΑΝΔΡΕΙΑ ΤΩ
ΤΕ ΒΑΣΙΛΕΥΣ ΤΩ ΣΥΜΒΕΒΗΝΤ
ΓΡΑΤΤΕΙ ΚΑΙ ΤΟΙΣ
ΕΥΝΟΥΣ ΤΩ Ν ΚΑΙ
ΑΙ ΑΙ ΤΟΙΣ ΔΕ
ΝΗΣΙΩΤΑΝ

Handwritten signature

ΛΙΑΕΙ

Handwritten signature

premier de page

no 1. 27. 6. 80.

19

28

0

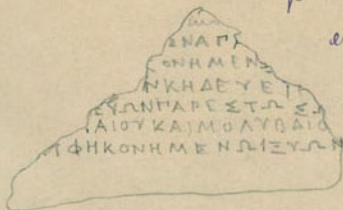

26

premier de page
ΑΜΥΔΑΛΚΙΟΥ

29

0

ΑΜΥΔΑΛΗΖΟΥ

ΕΜΑΙΟ
 ΒΕΜΑΥΡΟΝ
 ΑΜΥΔΑΛΚΙΟΥ
 ΧΙΤΑ
 ΔΑΝΕΜΙΓΡΑΦΟΝ
 ΔΑΒΕΜΑΝΙΚΑΝΟ
 ΑΜΥ
 ΝΑΝΑΒΕΜΑΝΚΑ
 ΚΙΛΟΝΕΜΠΑΔΕ
 ΑΘΕΜΑ
 ΚΙΝΟ
 ΟΤΙ

ΕΠΗ
 ΑΝΚΜΕ

ΡΙΚ
 ΔΑΜΙΣΟΥ

ΕΡΑΣΕΡΑΥΚ

no
105

E 61

27

sur a Valguemont

sur Est 60

premier de page

0

30



28

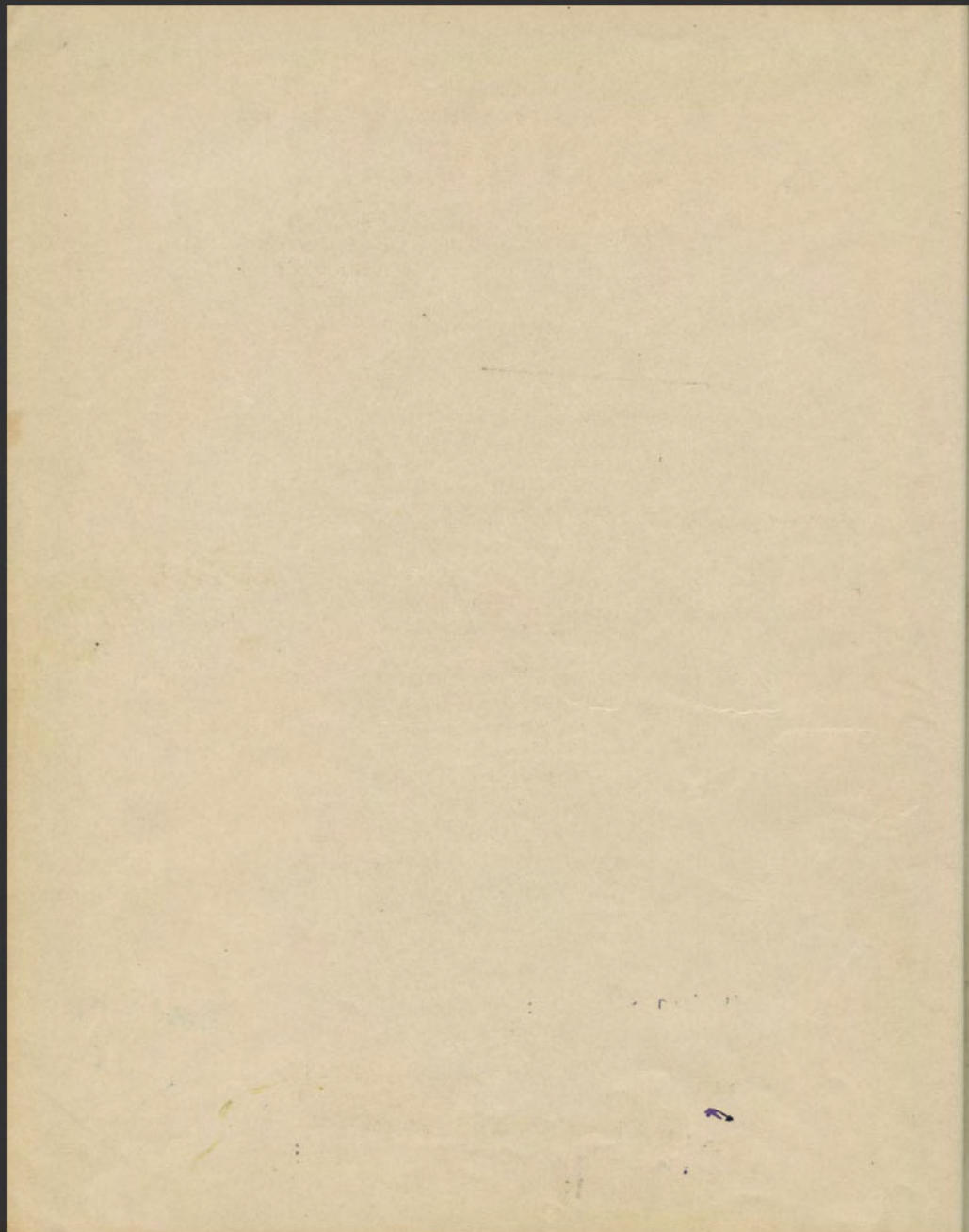

L'ancien
 haut. [Déblaiement du dallage en avant [W] du temple] 21
 Déblaiement du dallage en avant du temple

(prof. cf. lui et avant lui)

φιδδων

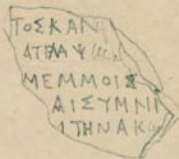
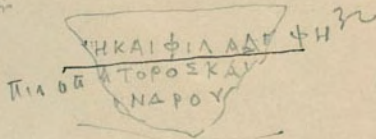

31
 32
 33
 34
 35
 36
 37
 38
 39
 40
 41
 42
 43
 44
 45
 46
 47
 48
 49
 50
 51
 52
 53
 54
 55
 56
 57
 58
 59
 60
 61
 62
 63
 64
 65
 66
 67
 68
 69
 70
 71
 72
 73
 74
 75
 76
 77
 78
 79
 80
 81
 82
 83
 84
 85
 86
 87
 88
 89
 90
 91
 92
 93
 94
 95
 96
 97
 98
 99
 100

L'ancien
 haut. [Déblaiement le long de l'édifice dorique (= Propylées) et de la "maison"]
 Déblaiement le long de l'édifice dorique (= Propylées) et de la "maison"
 Prof. de l'édifice dorique (= Propylées) et de la "maison"

Déblaiement le long de l'édifice dorique (= Propylées) et de la "maison"
 Déblaiement le long de l'édifice dorique (= Propylées) et de la "maison"
 Prof. de l'édifice dorique (= Propylées) et de la "maison"

H. 0,285 Ep. 0,061
 haut 0,24

~~ΙΚΑΙΦΥΝΑΡΧΟΣΙΓΡΑ~~
~~ΔΟΜΕΝΧΡΥΣΙΟΝΠΡΟ~~
~~ΛΙΕΝΤΩΙΑΡΤΕΜΙΣΙ~~
~~ΠΙΓΗΕΣΤΟΑΛΛΟΑΝΑ~~
~~ΑΤΟΣΚΕΦΑΛΑΙΟΝΗΗ~~
~~ΗΔΑΦΧΑΡΤΑΔΗΙΑΜΦ~~
 and more.

33
 34
 35
 36
 37
 38
 39
 40
 41
 42
 43
 44
 45
 46
 47
 48
 49
 50
 51
 52
 53
 54
 55
 56
 57
 58
 59
 60
 61
 62
 63
 64
 65
 66
 67
 68
 69
 70
 71
 72
 73
 74
 75
 76
 77
 78
 79
 80
 81
 82
 83
 84
 85
 86
 87
 88
 89
 90
 91
 92
 93
 94
 95
 96
 97
 98
 99
 100

Η ΚΑΙ ΦΙΛΑΔΕΦΗ
 ΠΙΛΟΤΟΡΟΣ ΚΑΙ ΚΑΡΟΥ
 Η ΚΑΙ ΦΥΝΑΡΧΟΣΙΓΡΑ
 ΔΟΜΕΝΧΡΥΣΙΟΝΠΡΟ
 ΛΙΕΝΤΩΙΑΡΤΕΜΙΣΙ
 ΠΙΓΗΕΣΤΟΑΛΛΟΑΝΑ
 ΑΤΟΣΚΕΦΑΛΑΙΟΝΗΗ
 ΗΔΑΦΧΑΡΤΑΔΗΙΑΜΦ

and more
 on 7
 BCH VIII,
 303, 10

ΙΚΤΥΟΝΙΥΔΡΙΩΝΧΟΡΑ²
 ΕΙΟΠΙΝΑΚΟΣΑΙΡΔΙ
 ΑΑΝΤΙΧΑΡΕΙ:ΗΑΜΦΙ
 ΚΤΥΟΣΙΔΙΛΕΙΑΙΚΗ²⁰
 ΚΑΡΕΥΝΑΡΧΟΣΙ
 ΦΡΙΟΝΗΗΑΜΦΙΚΤΥ⁰
 ΝΙΕΔΟΣΙΛΙΛΙΛΙΛΙΛΙ
 ΕΥΑΧΟΙΤΗ
 Ω

fragments de base

the vein

ΕΠΙ
 ΑΠΟΛΛΑΝΙΑΡΤΕΜΙΔΙΑΛΗΤΟΙ

ΣΤΟΛΥΚΡΙΤΟΥ
 ΣΤΟΝΥΟΝ
 ΝΚΛΕΙΔΟΥΧΗΣΑΝΤΑ

Η better preserved!

Λ
 inédit

34

fragments

grandy letters

the vein

Λ
 Υ

fragments

the vein
 BCH XIII 427
 note 3

~~ΕΠΙΕΙΚΤΩΝ~~
~~ΕΠΙΜΕΛΗΤΗΣ~~

36

ΕΠΙΕΙΚΤΩΝ
 ΕΝΤΩΡΙΟΥ ΕΠΙΜΕΛΗΤΗΣ ΚΕΝΟΜΕΝΟΣ
 ΚΑΙ ΘΕΟΦΙΛΗ ΕΥΚΛΕΟΥΣ
 ΠΕΡΙΘΟΙΔΟΥ ΟΥΓΑΤΗΡ
 ΤΟΝ ΕΑΥΤΩΝ ΥΙΟΝ ΕΧΚΑ ΗΜ
 ΚΛΕΙΔΟΥΧΗΣΑΝΤΑ

patribus glabitis

[Dedicale des Rouvres des Macedoniens] 25

no E

ΔΑΖΙΜΕΛΑΡ
ΔΗΜΗΤΡΙΟΥ
ΚΑΙ ΕΥΝΟΙΑ

ΛΙΠΤΟΥ ΔΑΣΙΝΕΣ

ΕΤΙΣ ΕΥΕΚΑ

μαγειρική του γαλακτος
1914
Shepp

174

fig. - J. le vieux bon (si voir)

cf. Rouvres et Joubert
38

no E

NONA

fig. de bon

ΡΟΣΗ
ΝΙΑΡΤ

10216 2 39
E

Κλαυδίς
Αδελφών Αδελφών
Αδελφών

ΑΙΣΧΡΙΩΝΑΙΣ ΧΡΙΣΤΟΣ
ΤΟΝ ΕΑΥΤΟΥ ΘΙΩ
ΜΗΝΟΦΙΛΟΝ ΜΗΝΟΦΙΛΟΥ
ΜΕΛΙΤΕΑ ΑΠΟ ΠΛΑΜΗΤ

Επί Κεραυ Αθανασίου
εω Αθανασίου Αδελφών

inedit

fig. de couple de lions (si voir)

Επί Κεραυ
Αθανασίου
Αθανασίου
Ζαχαρίου
Μελετών

Don circulanti

no E

ΞΕΝΝΙΣ ΔΗΜΟΝΟΥ
ΤΗΝ ΜΗΤΕΡΑ ΜΦΙΚΡΙΤΗΝ

41

inedit

30
Τὸ Δ. ἡμερῶν ἔργων ἡμῶν Τῶν

ΔΑΜ - ΗΣ - ΑΙ - Ε

Ἰσχυρῶς

9. 11. 24. 80
43

γ

ΤΟΥ
ΤΟΣΣΕΛΠΟΛΗ
ΑΝΔΡΟΣ ΠΡΑ
ΕΝ ΟΞΕΙΜΙΟΥ ΕΠ
ΥΡΡΙΑ ΗΣ ΘΟΥΛΗ
ΜΕΤΙΘΑΛΗΣΙΑΝ
ΓΛΑΥΚΟΣΣΕΚΥΛ
ΣΙΜΟΛΙΣ

Ε οἱ
Covant 196.

first exposure of Macedonia

et 1997

2^o fou. de l'empire de l'empire.

64
III
IE
OIT
TΛ
OY

M

TH
Σ

M

Σ

εχουσα

ΛΝ

ΟΥΚΑΙΝΑ

ΤΟ

οὗς ἐπ' ἀρχαῖου φίλο

Bro. 1^o εἰς Ἀντιόχου

εὐχῶς φίλου τῆς

ΟΛΣΗ

τοῦ αἰῶνος φίλου

Α Χ Υ Δ Δ Δ Δ

δρα ΠΔ

ΤΟΤΟΥΤΟ

ΟΛ

ΤΟΝ ΟΝΥ

ΤΟ

ΗΛΕΧΑ

ΣΔΔΔ
ΣΛΙΚΑΙ

Ἐπιφάνεια τοῦ ἔργου ἡμῶν (11)
ἐν τῷ ἔργῳ

Λαυδία
Κλαυδία

Ζητήματα

Ν. 674
Εν
- Carniche - . No. 24. L. 0,73

Ω

ΦΙΛΩΝ ΚΑΙ ΒΙΟΤΤΟΣ ΤΗΝ ΜΗΤΕΡΑ
ΠΑΡΜΩ ΑΤΤΙΝΑΘΕΩΣ

BCH^{IV},
214,7

Νω
Ε

H. 0,62 . L. 0,67 . Ep. 0,645

66
α. 1000
α. 1000

Ε

ΝΙΤΑΙ ΖΗΤΩΝ ΕΝ ΚΑΘΑΡΩ
ΕΠΙΜΕΛΗΤΗΝ ΔΗΛΟΥ ΓΕΝΟΜΕΝΟΝ
ΑΘΗΝΑΙΩΝ ΚΑΙ ΡΩΜΑΙΩΝ ΚΑΙ ΤΩΝ ΑΛ
ΛΩΝ ΕΞ ΕΝΩΝΟΙ ΚΑΤΟΙΚΟΥΝΤΕΣ ΚΑΙ ΤΑ
ΡΕΤΙ ΔΗΜΟΥΝΤΕΣ ΕΝ ΔΗΛΩ ΙΑΡΕΤΗΣ
ΕΝ ΕΚΕΝ ΚΑΙ ΚΑΛΟΚΑΓΑΘΙΑΣ

ΑΠΟΛΛΩΝΙ

Νω
Ε

H. 0,24 . Ep. 1,12 . L. 1,12 . Ep. 0,56

ΦΙΛΩΝ ΚΑΙ ΒΙΟΤΤΟΣ ΤΟΝ ΠΑΤΕΡΑ
ΔΕΣΙΟΝ ΦΙΛΩΝΟΣ ΧΙΟΝΘΕΩΣ

BCH^{IV} 214,
7.

Marbre taillé en forme de coute, avec corneiche.

H. 1 cm. 27
L. 0,76
Ep. 0,50

46

ΣΩΤΕΛΗΣ ΤΗΛΕΜΝΗΣΤΟΥ
ΤΟΝ ΥΙΟΝ ΤΗΛΕΜΝΗΣΤΟΝ
ΤΟΙΣ ΘΕΟΙΣ

BCH IV, 214, 6, 1

vers
E

Marbre de même forme et de même dimension, sauf pour la prof. = 0,25

47

ΣΩΤΕΛΗΣ ΤΗΛΕΜΝΗΣΤΟΥ
ΤΗΝ ΓΥΝΑΙΚΑ ΞΕΝΑΙΝΩ

H.
E - 6,3

E

H. 0,65
L. 0,58
Ep. 0,63

51

ΔΗΜΕΑΣ ΤΟΝ ΠΑΤΕΡΑ ΦΩΚΡΙΤΟΝ
ΚΑΙ ΠΡΗΣΙΟΝ ΤΟΝ ΥΙΟΝ ΤΟΙΣ ΘΕΟΙΣ

ΠΟΛΙΑΝΘΗΣΕΤΘΕΙ

BCH IV,
212, 1, 2

vers
E



Ε
Θ
Α
Β
100
Noun

Τ Ε Ν
ΡΩΜΑΙΩΝ ΕΥΕΡΓΕΤΗΘΕΝΤΕΣ ΝΑΥΚΛΗΡΟΙ
ΚΑΙ ΕΜΠΟΡΟΙ ΕΝΤΗΓΕΝΟΜΕΝΗ ΚΑΤΑΛΗΜ
ΨΕΙΔΕΣ ΑΝΔΡΕΙΑΣ ΥΠΟ ΒΑΣΙΛΕΥΣ
ΠΤΟΛΕΜΑΙΟΥ ΘΕΟΥ ΕΥΕΡΓΕΤΟΥ
ΛΟΧΟΚΑΛΛΙΜΗΔΟΥ ΤΟΝ ΣΥΓΓΕΝΗΝ ΒΑΣΙ
ΛΕΥΣ ΠΤΟΛΕΜΑΙΟΥ ΚΑΙ ΒΑΣΙΛΙΣΣΗΣ
ΚΛΕΟΠΑΤΡΑΣ ΑΡΕΤΗΣ ΕΝΕΚΕΝ ΚΑΙ
ΕΥΕΡΓΕΣΙΑΣ ΤΗΣ ΕΙΣ ΕΑΥΤΟΥΣ
ΑΤΟΛΛΗΝ

Noun
Ε

1661
de H. V. 10
Noun
Clypeus
Clypeus
Clypeus

BCH VIII,
107

Noun
50

ΕΥΔΗΜΟΣ ΔΙΑΚΤΟΡΗΣ
ΝΟΜΟΝΗΣ ΚΛΕΙΔΟΥ ΤΗΣ Ν
ΜΑΡΗΝ ΚΑΘΥΘΕΣΙ ΑΝΟΥ ΕΘ
ΡΥΛΟΥ ΤΟΥ ΕΥΔΗΜΟΥ ΤΟΙΣ ΘΕΟΥΣ

Noun
50

cf. Helton
2096
col 2
2.42

ΠΟΛΙΑΝΘΗΣ ΕΠΟΕΙ

BCH IV, 213, n 3

Noun

~~Διονύσιος Νικηφόρος~~
~~Πολύβιος Στρατηγός~~
56200

ΒCH IV, 270, n. 12

ΑΙΝΑΙΩΝΟΙΚΑΤΟΙΚΟΥΝΤΕΣΕΝΑΗΛΛΙ
ΚΑΙΡΩΜΑΙΩΝΟΙΤΑΡΕΤΙΔΗΜΟΥΝΤΕΣ
ΕΠΙΤΕΝΗΝ ΔΙΟΥ ΜΕΛΙΤΕΛ
ΕΠΙΜΕΛΗΤΗΝΓΕΝΟΜΕΝΟΝΔΗΛΟΥ
ΑΡΕΤΗΣΕΝΕΚΕΝΚΑΙΔΙΚΑΙΟΣΥΝΗΣ
ΑΤΟΛΛΩΝΙ

meine a
10/1/72

53

ΗΦΑΙΣΤΙΑΝΜΥΡΑΝΟΣΔΘΗΝΑΙΟΣΕΡΟΙΕΙ

var
E

Don. marble blank
quadr.

H. 070 leg. 065
Σμ. 056.

Don. m. blank quadr.

H. 078. L. 079
E 055

54

var
E

ΔΙΟΝΥΣΙΟΣΝΙΚΛΩΝΟΣ
ΓΑΛΛΗΝΕΥΣΕΠΙΜΕΛΗΤΗΣ
ΓΕΝΟΜΕΝΟΣ ΔΗΛΟΥ
ΥΠΕΡΤΟΥΔΗΜΟΥΤΟΥ
ΜΟΗΝΑΙΩΝΔΙΗΚΕΣΙΩΙ

55

○ — ○
B

○



ΒCH III, 671,
n. 4

Δατ - ερωδ. ε. 6. 10. 1947



N E W
S

M
ΤΟΥ ΝΑΞΙΑΤΟΝ

Α. Π. ΟΣ ΛΥΣΑΝΔΡΟΥ
ΥΠΟΤΤΟΝ Δ Ρ Ι Σ Τ Ο Σ Ε Ν Ο Υ Τ Ο υ

ΘΕΟΣ Δ Ρ Ο Σ

ΔΕΛΦΟΝ
ΛΕΙΟΥΣ

ΤΟΙΣ ΘΕΟΙΣ

||

fr. 2-couplets

0

8 lignes, v. de euros

Ω
ΙΙΗΝ
ΝΑΡΟΥ
ΤΟΙΟΙΣΕ
ΡΑΤΕ
Η-ΑΙ
=ΙΗ
Ω
Η

II

Y

56

fr. 4.

0

ΑΙΤΟ

1 lignes & effaces

Ι ΡΑΕΤΙΝΕΝ.

lignes.

=ΙΙΤΑΙΕΧΕΙΜΕΚ
ΚΑΤΟΣ

E

οινοπυλιν

Y

57

0

ΟΝ ΤΟΛ
ΛΦΟΙΜΕ
ΙΦΗΕ
Γ ?

fr. 5

58

Dem. quado. in Blau

u
E

H / ΑΡΙΣΤΟΞΕΝΗΤΙΜΟΚΡΑΤΗ
ΤΟΝΥΘΝΤΙΜΟΚΡΑΤΗΝ ΩΝΟΣ
ΚΑΙΔΗΜΑΡΑΤΟΣΚΑΙΑΡΙΣΤΟΚΛΗΣ
ΚΑΙΤΙΜΟΚΡΑΤΗΣΤΟΝΘΕΙΘΝ
ΚΑΙΕΥΕΔΩΛΗΚΑΙΑΡΙΣΤΟΔΗΜΟΣ
ΚΑΙΑΡΙΣΤΟΦΛΑΝΤΟΝΑΝΕΨΙΘΝ
ΤΩΣΘΕΟΙΣ

59

inedit
○

Dem. qu. ad. in Blau

u
E

ΧΡΥΣΕΡΜΟΝΗΡΑΚΛΕΙΤΟΥΑΛΕΞΑΝΔΡΕΑ
ΤΟΝΣΥΓΓΕΝΗΒΑΣΙΛΕΥΣΤΤΟΛΕΜΑΙΟΥ
ΚΑΙΞΗΓΗΤΗΝΚΑΙΕΠΙΤΑΝΙΑΤΡΑΝ
ΚΑΙΕΤΙΣΤΑΤΗΝΤΟΥΜΟΥΣΕΙΟΥ
ΑΡΕΙΟΣΤΑΜΦΙΛΟΥΑΘΗΝΑΙΟΣ
ΚΑΛΟΚΑΓΑΘΙΑΣΕΝΕΚΕΝΤΗΣΕΙΣΕΑΥΤΟΝ
ΑΤΟΛΛΩΝΙ ΑΡΤΕΜΙΔΙΛΗΤΟΙ

BCH III
60 470,
n.2.

ΛΥΚΟΜΗ

Manuscript
[Exèdre de Soteles]

BCH IV, 214,
62.

ΟΔΗΜΟΣ ΟΔΗΛΙΩΝ
ΣΤΕΛΗ ΝΤΗ ΜΕΜΝΗΣΤΟΥ
ΑΝΕΘΗΚΕΝ

31
61 53
27
New
E

Manuscript de status.

H. 0,32 - L. 0,86. Ep. 0,52

BCH IV, 219, 11

New
E

ΛΕΥΚΙΟΝ ΚΟΡΝΗΛΙΟΝ ΣΕΡΟΥΙΟΥ ΤΙΟΝ ΛΕΝΤΕΛΟΝ
ΤΑΜΙΑΝ ΠΡΩΜΑΚΩΝΙΤΑ ΛΟΙΚΑΙ ΕΛΛΗΝΕΣ
ΔΗΜΟΣΤΡΑΤΟ ΣΔΗΜΟΣΤΡΑΤΟΥ ΔΩΝΗΑΙΟΣ ΕΓΟΙΕΤ

56
62

Manuscript de base

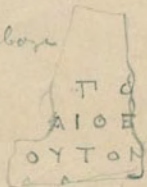

100m diameter of the base

24
"Mona"
Overbeck

l.c. Sem. 6. front 140. (2)
(3)

E

63

fig. 2. detail

0

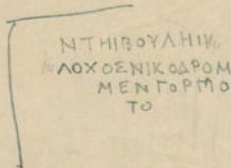

55

64

[cf. p. 76]

Λαρε

36

0
Λ

ΝΥΜΝΑΣΕΙΔΙΣΙΝΕΠΙΚΡΙΤΟΝΗΚΑΤΑ
 ΠΟΛΛΑΝΔΕΥΣΙΛΝΟΥΚΕΜΑΘΗ ΡΙΤΟ
 ΛΣΕΥΟΤΕΧΝΙΤΑΣΕΤΥΠΛΣΑΤΟ
 ΟΥΓΙΑΙΤ ΛΝΑΣΣΕΙΚΟΝΑΤΑΝΔΕΘΕΤΟ
 ΣΑΘΕΘΙΣΔΑΠΕΔΑ ΑΤΟΔΛΡ
 Α ΛΟΣΓΟΡΓΟΥΜΝΗΣΑΜΕΝΑΧΑΡΙΤΟΣ

67
74

Λαρε *fig. de l'ensemble des organes*

67

66

ΕΠΙΣΤΑΣΙΝΟΥΑΡΕΤΗΣ
 ΒΕΙΑΣΤΗΣΕΡΕΡΙΤΟ
 ΕΤΗΣΕΡΕΡΤΟΝ
 ΕΙΣΑΥΤΟΝ
 ΑΒΑΡΣΟΝ



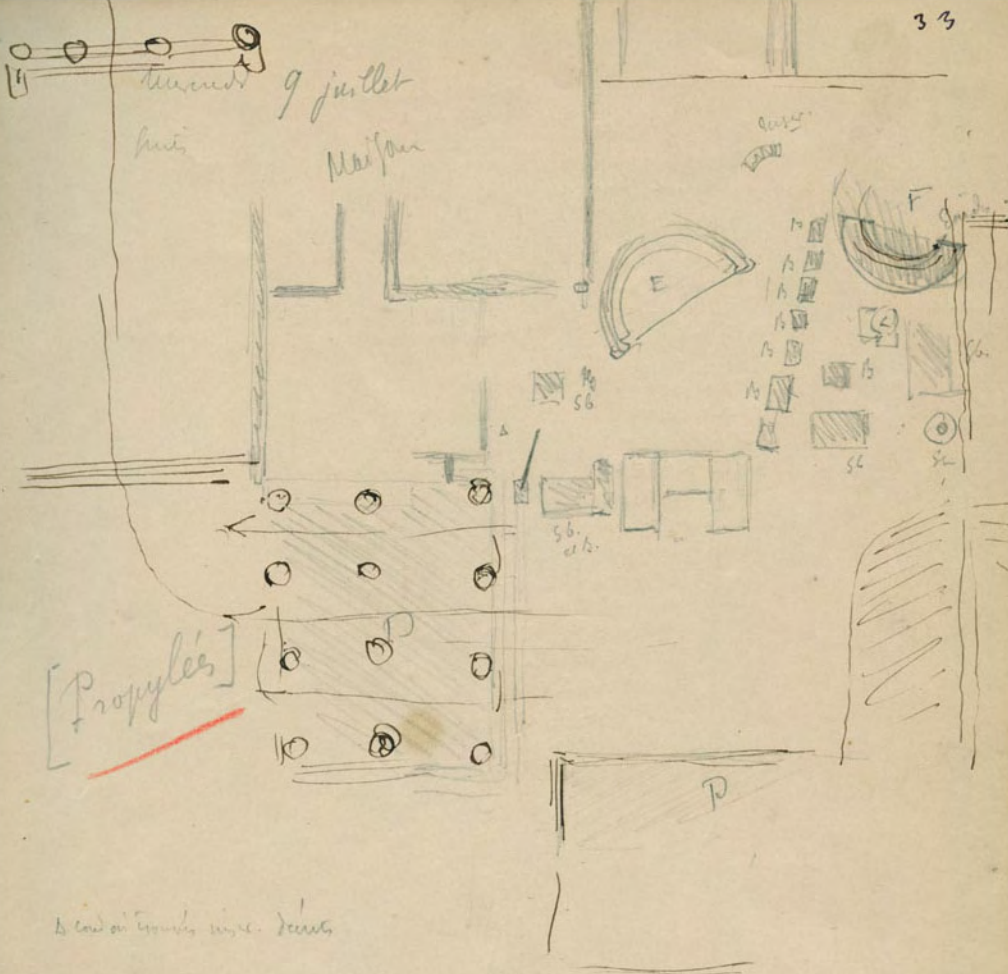

[Propylées]

à l'extrémité nord-ouest

A base en plan
 C. Chapiteau ionique
 St. Pétrone
 Le Sarc

E entrée de l'édifice
 F Sarc. 20 pieds carrés
 P. Sarc. à l'entrée
 D Sarc. 20 pieds

[Angle Sud-Ouest du Témenos]

Umsatz 9 Müller
denen 6' em'is
p'quid de denis

~~Dernière~~
~~Hexaire (de~~
~~Sotéles)~~

no. 1. of. v. 19. 2. 80
y.

ANK
ΤΩΚΑΙΤ
ΑΠΕΡΚΑΙΤ
ΤΟΙΣΚΑΙΟΤ

ANK
ΤΩΚΑΙΤ
ΑΠΕΡΚΑΙΤ
ΙΔΙΣΚΑ

34

0

ANK
ΤΩΚΑΙΤ
ΑΠΕΡΚΑΙΤ
ΥΟΙΣΚΑΙΕ
ΔΡΕΙΑΚΑΙΟΤ
ΙΑΙΕΝΤΡΙΑΚΟΝΤΑ
ΦΗΚΑΙΑΝΑΓΡΑΦΑ
ΤΕΤΡΑΠΟΥ ΠΑ
ΕΝΕΝΙΤΙΜΗΜΑ
ΑΤΤΟΝ Ο ΥΝΤ
ΜΑΣ Δ ΕΚ Α
ΥΝΟΣ ΠΑΝ
ΟΣΣΙΜ
ΥΜΕ

3C

3

Coron d'arg

67

Aut papulam Coron 2

59

Enavane enavane

Muzam: Temple double

[James] de James

7

Enavane longe



engdrioules

Enavane et her 60% gr. Enavane

Enavane Enavane a double etc

Enavane Enavane Enavane



grande feuille
Soule

ΗΧΑΝ

D

ΗΧΑΙΦΙΛΑΔΓ
ΑΤΟΡΟΞΚΑΙ
ΚΑΙΟΥ

fyliban etat

Solbe Enavane
de Muz

68

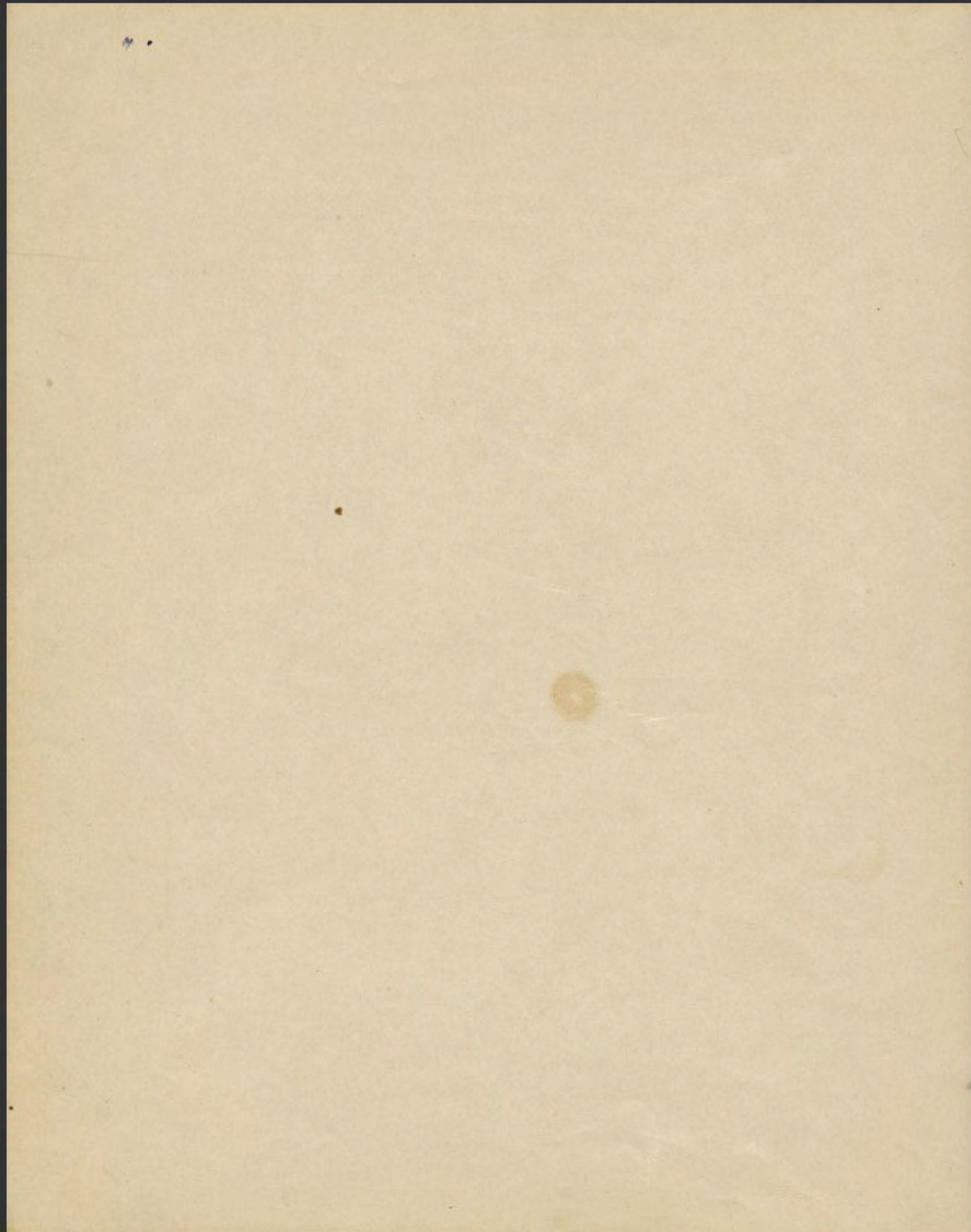

Jeudi 10
Midi
11 Colonne d'opium.
rue.

[Fragm^t en bas vers portugues de
Philippe]

pgt en bas vers portugues de Philippe

4-F (2)

ΕΝ
ΟΥΚΕ
ΠΕΝΤΕΛΑ
ΟΡΑΤΙΟΝΤΑΝΔΕΙ
ΑΝΤΟΝΑΙΝΟΥΝΕΙ
ΣΠΗΡΓΥΡΟΜΕΝΑΙ
ΑΤΤΥΜΝΑΝΟΡΦΗΝΕΙ
ΝΙΤΟΥΝΕΙΛΡΙΟΥΤΙ
ΥΣΑΘΗΝΑΝΙΚΑΣ ΧΑ
ΙΑΡΙΣΤΕΡΑΣ ΤΕΡ
N

69 E E

pgt de decer. de province =

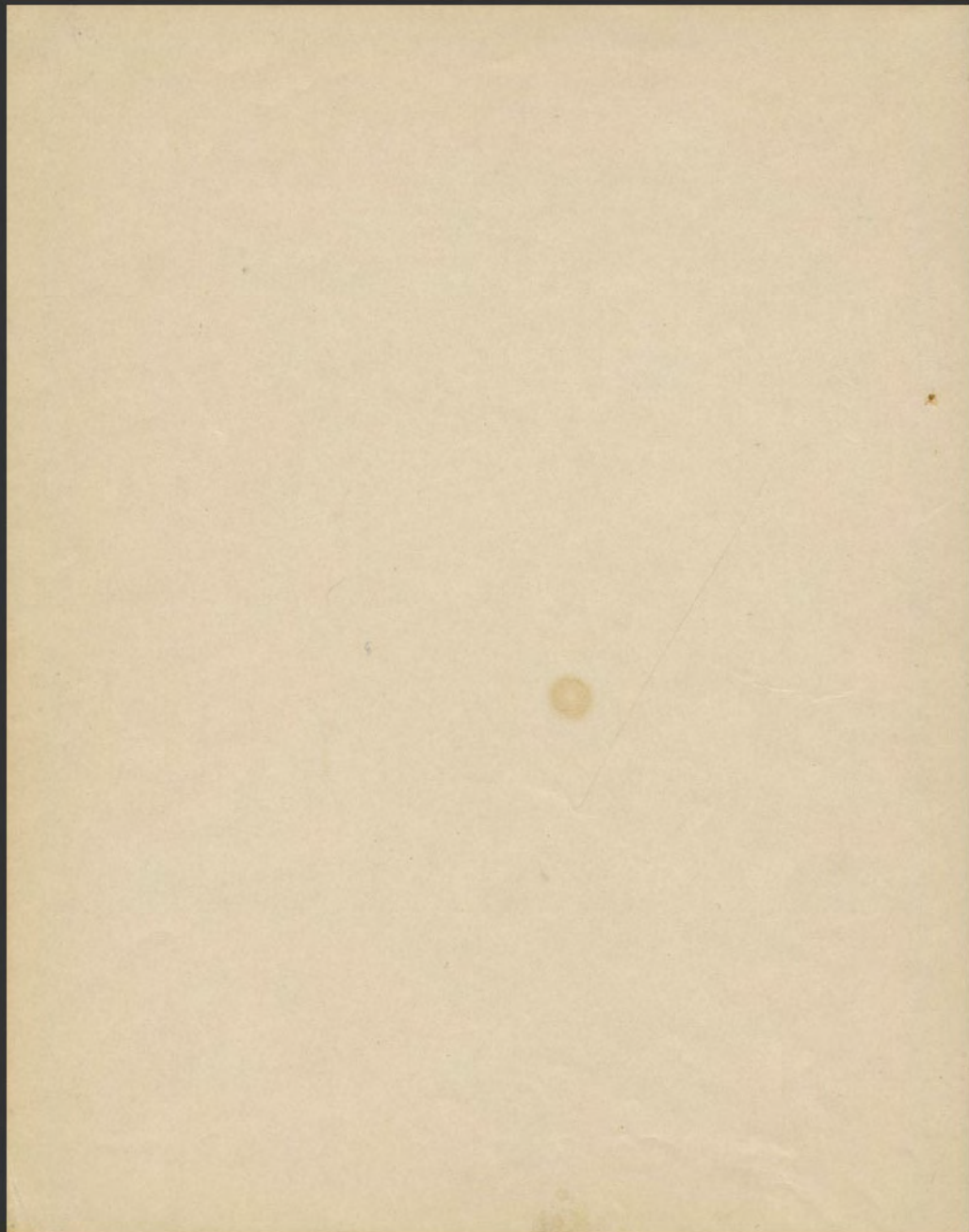

June 17

but

has

[40]

Vendredi, 18

mit

c

Samedi, 19

[Propylées]

[Bases au N.W. du
Petit Portique]

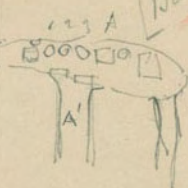

[Port. de Philippe
Nord]

[Fouille au Sud, Sud-Est,
Sud-Ouest des
Propylées]

anobis, de m... Branchi

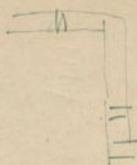

longueurs en A. B

1. long de, une

Colonne

de la de

for

Campes

forte van allong

A 1 cell. in. blanc

vw
E

ΑΣΤΡΑΣ
ΓΛΕΙΣΤΑΙΝΕΤΟΥ

E

70

inédit

2 cell. in. blanc

vw
E

ΘΕΣΣΑΛΟΣΤΠΟΥΒΟΥΛΟΥ
ΤΟΝΥΙΟΝΤΠΟΥΒΟΥΛΟΝ
ΤΟΙΣΘΕΟΙΣ

E

71

inédit

3 cell. in. blanc

vw
E

ΑΡΙΣΤΟΘΑΛΗΣ
ΑΡΙΣΤΕΙΔΟΥ

E

72

inédit

Θ
 ΤΑ ΔΕ ΕΓΓΡΑΦΕΑΝ ΤΗΝ ΑΙΩΝΑΜ
 ΦΙΚΤΥΟΝ ΕΜΟΙΔΕ
 ΘΕΟΤΗΤΗΜ ΝΕΟΤΤΟ
 ΑΙΣΧΡΙΩΝ ΨΙΟΥΛΛΟ
 ΔΗΝΟ
 ΟΛΥΜΠΙΟΔΡΟΜΤΕΛΕΜΤΟ
 ΕΡΙΓΛΑΥΚΙΡΗ ΔΟΝΗΝΗΣΙΝΑΡ
 ΧΟΝΤΟ ΜΕΝ ΔΗΛΙΕΡΙΑ ΠΡΑΔΑΥ
 ΣΤΟ ΑΡΧΟΝΤΟ ΜΑΡΤΥΟΝ
 ΑΛΛΟ ΜΕΝ ΠΑΔΑΜΦΙΚΤΥΟΝ
 ΘΕΟΓΕΝΗΣ ΑΜΦΙΚΤΥΑΝ ΚΑΙ
 ΝΑ ΟΝ Λ
 ΔΗΛΙΩΝ
 Ο
 Λ
 ΧΡΗΗ
 ΡΟ
 ΓΛ Μ
 ΕΚΤΗΣ
 Α
 ΟΛ
 Λ
 ΤΟΚ

ΑΗΜΜΑΤΟ
 Σ Ε
 ΑΛΑΙΩΝΔ

E

+

BCH VIII, 283, 1.

74

E 15
 ...
 ...

ΠΕΤΑΚΤΥΟ
 ΕΠΟΝΟΝ

E

73

...
 ...

φ

Παναγιώτης

ΟΥ ΤΡΓΒΔ
ΓΡΗΔΔΔ ΓΗΙΙ
ΡΑ
ΝΗΣΙ

Τοκογάρφα

63

A' *fol. 100 verso*

[44]

ΑΝΘΗΜΙ
 ΠΙΛΕΤΕΦΑΝΟΥΣ
 ΗΚΥΜΒΙΔΙΗΘΑΚΗ
 ΔΑΙΗΤΟΥΤΡΙΤΟΥ
 ΕΝΔΟΥΣΗΕΗΤΟΥ
 ΗΗΗΗ.ΤΟΥΜΕΜΤΟΥ
 ΤΟΥΗΚΑΙΤΟΥΕΠΟΝ
 ΑΝΘΗΜΑΦΙΔΑΗΝ
 ΤΑΜΠΑΡΑΒΑ
 ΑΝΘΗΜΙ

4 7

fol. 100 verso

ΘΥ
 ΘΙΣΚΑ
 ΟΥΚΑΙ

76

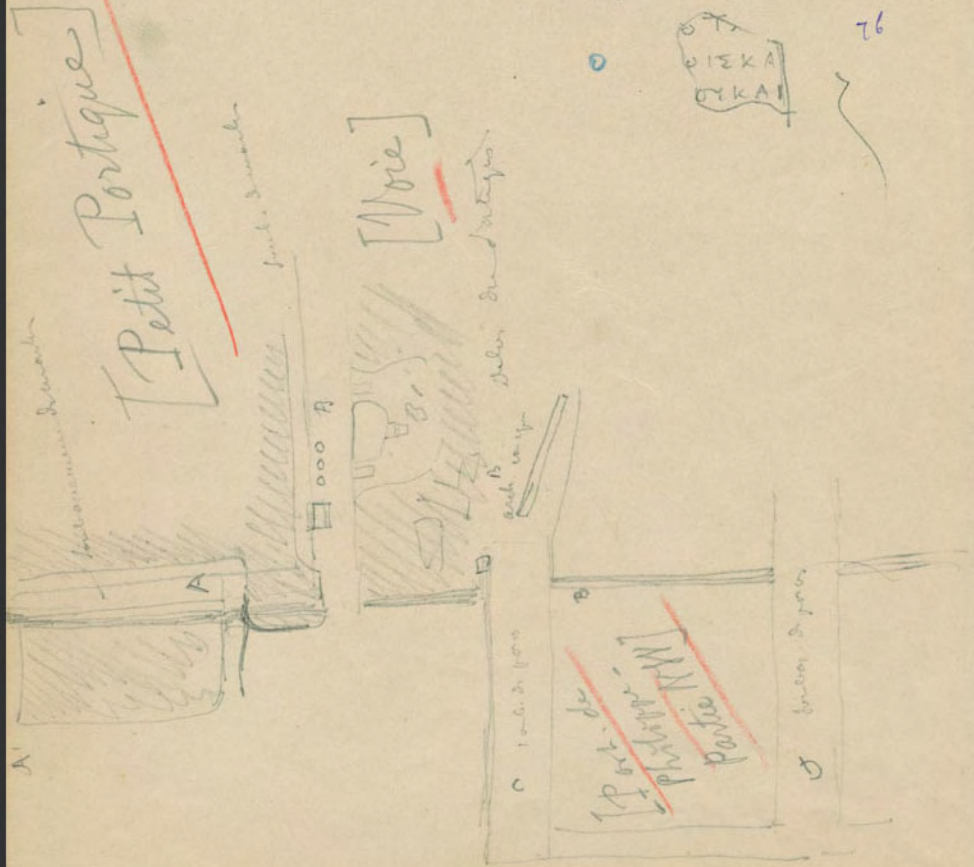

Εξέρχεται
Παράθυρο
 [Petit Portogues]

Είσοδος

[Voie]

Εξέρχεται

Παράθυρο

Είσοδος

~~Petit Portogues~~
~~Portogues~~

Είσοδος

hundi
kuts

Foucault
Martha
(visite?)

4

Tranchées dans le Fortique de Philippe

[Tranchées dans le Fortique de Philippe] Philippe

[Post. de
Philippe
pe.
partie
N.W.]



[mur en pierres seches]

Αναμνησιον του Αλκιβίου

ΑΝΤΟΙΣΘΕΟΤΕ

77

BCA V, 666, 6

ΔΟΝΟΣΔΗΛΙΟΣΕΤΟΗΣΝ

viii E
a. ch. d. r.
w. f. m.

[46]

En avant des Propylées - au nord de portique

fragments de plan
sur débris
tête de coupe bronze plus d'argent
un, divers.

[En avant des Propylées ;
et au Nord de
portique (de Philippe)]

En avant de Sub. de marbre [Propylées. Sud]
tête de relief. ferreux

B. Fragment de bronze, ferreux.

B1. 1 Plan au cimetière. Epave de.

E

[Port. de
Philippe]

C. Fragment de bronze. Sub. de marbre.

D. Plan (sub. de marbre) ferreux

47

ΕΥ ΕΡΓΕ ΤΟΥ ΒΑΣΙΛΙΣΣΑΝ ΚΛΕΟΡΙΑΤΡΑΝ ΕΥΕΡΓΕΤΙΝ
ΕΠΙΣΤΑΤΟΥ ΤΑ ΤΡΟΣ ΜΕΝ ΓΥΝΑΙΚΑ ΕΜΑΥΤΟΥΔΕ
ΑΝΕΨΙΑΝΕΥΧΑΡΙΣΤΙΑΣ ΕΝΕΚΕΝ ΤΗΣ ΕΙΣ ΑΥΤΗ

F

28

BCH IV, 223, 17

Ever...
i...
antep...
fili...

Uxor Romani i... (plur...)

Νύκτα ἀπὸ τῶν ἀστέρων ἐκείνων.

'68.

0

ΑΡΙΣΤΟΣ ΜΟΥΦΙΧΑΙΔΗΣ
ΧΕΙΡΟΤΟΝΗΘΗΣ ΓΗΜΕΛΗΤΗΣ
ΑΡΙΣΤΕΛ

? αἰώνι

71

E

Grandi ^{ce} ^{ce} [Tranchée en avant du fortique (de Philippe)] ^{ce}

Grande en avant du fortique

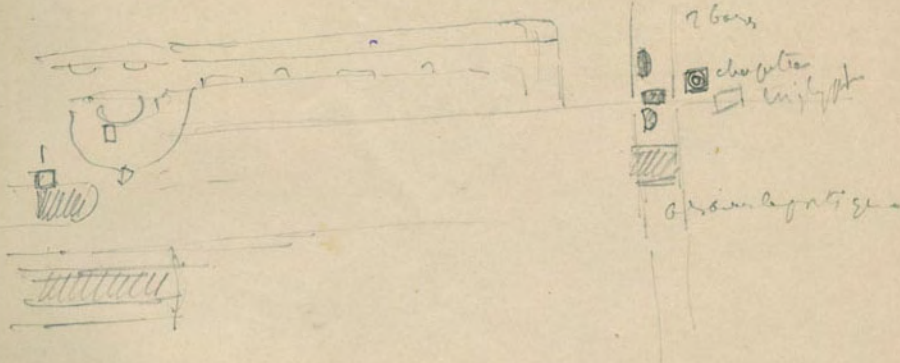

□ Au cas où - Evodo. ce. l'en -

est vu E
occludit l'air
à l'entrée.

ΑΡΙΣΤΑΓΑΘΗ ΤΟΝ ΠΑΤΕΡΑ
ΤΙΜΗΣ ΙΘΕΟΝ ΑΓΑΘΑΡΧΟΥ
ΤΟΙΣ ΘΕΟΙΣ

80

167.

Aug quad. in Rome

ΡΩΜΑΙΟΣ ΤΟΝ ΕΑΥΤΟΥ ΦΙΛΩΝ
ΕΥΕΡΓΕΣΙΑΣ

Erasmus

ΠΟΠΛΙΟΝ ΚΟΡΝΗΛΙΟΝ
ΣΚΙΤΙΩΝΑ ^{ΥΙΟΝ} ~~Α~~ _{ΥΙΟΝ}
ΣΤΡΑΤΗΓΟΝ, ΤΑΤΟΝ ΖΜΑ
ΛΕΥΚΙΟ ~~ΑΡ~~ ΠΥΛΛΙΟΝ ¹⁴⁸
ΡΩΜΑΙΟΣ ΤΟΝ ΕΑΥΤΟΥ ΦΙΛΩΝ
ΕΥΕΡΓΕΣΙΑΣ ΕΝ ΕΚΕΝ
ΚΑΙΚΑΛΟΚΑΓΑΟΙΔΑΣ
ΤΗΣ ΕΙΣ ΕΑΥΤΟΝ
ΑΠΟΛΛΩΝΙΑΡΤΕΜΙΔΙ ~~Α~~ ΤΟΥ

Corpus Leonii
Nico

Ρωμαίων

40

inédit
0

March 73

Mt

5'

42

Langues de Philippe
Tranche de l'ouest

Portique de Philippe
Tranche de l'ouest

programmables.

Δ/91
A/91
0

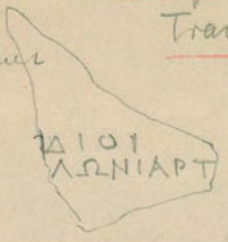

E

42

Handwritten notes at the bottom left, partially illegible.

Παρισιανός

inedit.

proponendum Vitis a paxia

L. a. 248

Sp. a. 066

ΕΔΟΣ ΕΝ ΤΗ ΙΟΥΛΗ ΚΑΙ ΤΑ ΙΔΗ Μ. Μ. ΕΛΤΙΑ
 ΔΗΜΟΧΑΡΟΥ ΚΕΙΤΕΝ ΕΝ ΕΙΔΗ ΘΕΛΙΔΟΣ
 ΦΙΛΟΚΤΗΤΟΥ ΚΑΙ ΚΙΝΗΤΗΣ ΑΝΗΡΑΓΑ
 ΑΝΔΙΑΤΕΛΕΙ ΠΕΡΙ ΤΕΤΟΙΟΝ
 ΝΔΗΛΙΑΝ ΚΑΙ ΧΡΕΙΑΣ

Si in is
 hinc de q
 C

E

43.

6888888

7

0

depuis de la source,
un bon

sur pied

Andg.



[Portique des Laveaux]

54

Vander's Land?

11

Examination novam osseum de partibus
de lauro, coram. In hunc d'apolo

Ε

BCH IV, 350, n 3

ΚΡΗΤΕΣ Λ
ΑΡΕΤΗΣ ΕΝΕΚΕΝ ΚΑΙ ΕΥΣΕΒΕΙΑΣ ΤΗΣ ΠΕΡΙ ΤΟΙΕΡΩΝ
ΚΑΙ ΕΥΝΟΙΑΣ ΤΗΣ ΕΙΣ ΑΥΤΟΥΣ ΑΠΟ ΛΛΛΝΙ

ΑΝΤΙΤΑΤΟΣ ΑΝΤΙΤΑΤΟΣ ΠΟΙΗΣΕΝ

81

humb. Acad. Verenigd Ind. -

84

Salige de Comman

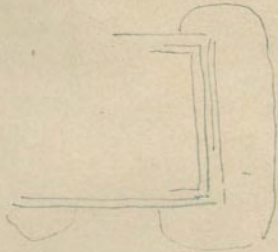

[Portiques de Comman]

AP

APETHZENKEN

ΑΙΝΙ
ΝΟΥΓΑΤΕΛΗ
ΚΟΣΚΑΡΥΣΤΙΟΥ
ΜΗΝΑΡΙΣΤΟΚΑΔΗΝ

Ε

86

Nov. 2
J. J. Higgins

69

an uod caccuio
pogmu d deuo

111

ΤΡΙΔΗΜΩΙΤΗΑΕΜΝΗΕΤΟΣ
ΔΗΟΙΤΡΕΕΒΕΥΤΑΙΑΝΑΓΓ
ΤΕΣΤΡΟΣΤΟΝΑΗΜΟΝΤΟΝ
ΕΤΙΤ
+

97

Volume 3 cont.

9

Aut de debacement du porteur
plusieurs fragments de corceps grise

Mets à l'eau - sans bleu - chemise blanche

) 92

[Portique des Laureaux]

Aut de debacement blanc du vers de grain
Mets à l'eau du port de couleur.

Chapiteau rouge

deux barres en place alignées.

[66]

Plan du débarras en C

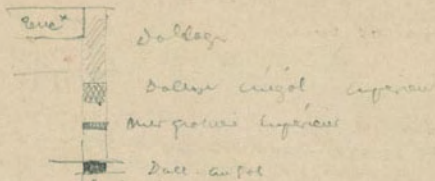

200 cm en avant de l'escalier

[Espace en avant du Portique de Philippe]

+ ouvert en tous sens.

Le dallage léger sur les gros blocs qui supportent toute la charge

fredda

10311
VI APT

~~[Portique de Philippe]~~

92

cito
περπατησαν

mag 0,25
deleto sub andro

93

Μεσσηνικον

Β.Η. IV, 345-6,
n.1

περπατησαν
ω
ω
ω
ω

Επιδ.
Abb. Si.

ΘΕΟΙ

ΕΔΟΞΕΝΤΕΙΒΟΥΛΕΙΚΑΙΤΩΔΗΜΩ
ΑΡΙΣΤΟΛΟΧΟΣΝΙΚΟΔΡΟΜΟΥΕΠ
ΕΓΡΕΙΔΗΔΗΜΟΤΕΛΗΣΑΙΣΧΥ
ΑΝΔΡΙΟΣΠΟΙΗΤΗΣΩΝΠΕΡΡΑΓΑ
ΦΕΥΤΑΙΠΕΡΙΤΕΤΟΙΕΡΟΝΚΑΙΤΗ
ΤΟΛΙΝΤΗΝΔΗΛΙΩΝΚΑΙΤΟΥΣΜΥΘΟΥ
ΤΟΥΣΒΗΜΙΧΛΜΟΥΣΤΕΓΡΑΦΕΝ
ΔΕΔΟΧΘΑΙΤΩΔΗΜΩΠΕΡΑΙΝΕΣΑΙ
ΔΗΜΟΤΕΛΗΝΑΙΣΧΥΛΟΥΑΝΔΡΙΟΝ
ΑΡΕΤΗΣΕΝΕΚΑΚΑΙΕΥΝΟΙΑΣΤΗΠΕΡ
ΤΟΙΕΡΟΝΚΑΙΤΟΝΔΗΜΟΝΤΟΝΔΗΛΙΩ
ΚΑΙΣΤΕΦΑΝΩΣΑΙΑΥΤΟΝΔΑΦΗΝΑΙ
ΕΤΕΛΙΑΝΑΤΟΡΕΥΣΑΙΤΟΝ

90772

in comm.

+

← 27 →

ΞΑΙ

happles

Γ Γ

Ω

Ε Ο 14

1. Commentari in. Θεοι -
 3. Aristolochos. cito in v.
 4. Demoteli
 - 5-6. τ. περπατησαν.
 7. πεδω.
 9. μεθου β. χωριου
- in fine
Ergo et comm
diffinitio reg. locum.

10
lac sacré bord Sud. (inscriptions romaines copie)

[Lac Sacré - Bord Sud]

anvers du drapeau de l'empire

A

IKONΩΝΟΣΑΘΗΝΑΙΟΣΞΩΣΟΝΙ
ΝΤΟΥΣΜΗΝΟΔΗΡΟΥΑΘΗΝΑΙΟΥ
ΤΟΥΑΔΕΛΦΙΑΟΥΣΑΠΟΛΛΩΝΙ

irédit
0

94

fig de monument antique

XON A
EΠΙΤΗΝ
ΑΤ

ΛΟΥΤΟΥ Ε
ΠΡΕΟΥΤ

af

D

leeds 16

67

deplacement du portique

autrefois

~~[Portique des
-bancs]~~

deplacement du
(retraitement)

bits - mouvement de marche
E - comment leur us

deser



Commencement de deplacement d'un mouvement circulaire

à une de l'angle > l'angle

pour l'angle /

Points de déboulement et fondations perpendiculaires
au portique de Philippe

[Petit Portique;
face Nord]

[Suite du déblaiement de
fondations perpendiculaires
au portique de Philippe].

Avance
Portique

[Gros blocs irréguliers, recouverts de dalles planes,

gros blocs irréguliers recouverts de dalles planes
mais de formes irrégulières en saillie et en retraite sur
les blocs]

les blocs

les blocs en grand - très irréguliers

[Les blocs en granit - très irréguliers]

ouverture de tranchée derrière l'exèdre

[ouverture de tranchée derrière l'exèdre] - [Exèdre de Sotélès] -

Σ.

6 lines.

0

ΟΣΘΕΟΙΣΤΑΤΡΙΟ

97

Vendredi 17 août

[Suite des déblaiements non achevés jusqu'à 8(?) heures] 73
fin de déblaiement non achevés jusqu'à 8 heures

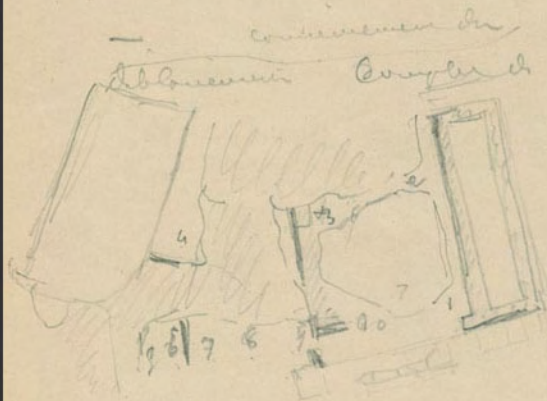

Propylées (?)
Commencement du déblaiement complet des Propylées (?)

Propylées des Athéniens

frag/bon in. blanc

0 ΑΙΩΝ
ΥΝΤΕΥ
ΛΟΥ

Ε
ΑΙΩΝ
ΥΝΤΕΥ
ΛΟΥ

frag/bon

0 ΠΡΑΚΛΕΤ

94

99

frag/bon in. blanc

0

ΑΣ
ΡΑ
ΑΑ

ΑΙΩΝ
ΥΝΤΕΥ
ΛΟΥ
ΠΡΑΚΛΕΤ

160

Janed. 16 aout
Puis

21

Monnaie AE 10/2

AE 20 Dr. des i. de

AE 4 van 

Grilles Landem

[76] hand 11
vacant lots

Propylées

vac. outlin. Savans & Propylées

100

0

ΝΤΗΒΟΥΛΗΚΑ
ΛΟΧΟΣΝΙΚΟΔΡΟΜ
INFORMIO
ΠΑΛΤΟΥΔΗ

101

doublet

of the house

[this house] p. 31

Syllabus

Μαΐου 19 αὐτῆς
 ἑβδ -

αὐτῆς ἑβδ
 2. 9ου
 77

ΒΜ IV, 211, 1

ΒΑΣΙΛΕΥΣ
 ΚΑΙ ΚΑΙ ΦΙΛΑΝ
 ΕΛΕΥΚΟΥ
 ΚΑΙ ΕΑΝΤΙΓΟΝΟΥ
 ΝΑΙΚΑ
 ΦΑΝΗΣΔΗΜ
 ΕΝΕ

Ε. Δ. Παπαδόπουλος
 Δεκεμ. 9, 689
 Μαρτ 0, 689
 Γενάρ 283-289

ΣΑ
 Σ - 102

ΤΑΡΕΝΟΚΛΗΣ ΑΘΗΝΑΙΟ

ὡς ἔστιν ὁ ἀριθμὸς

ὡς ἔστιν ὁ ἀριθμὸς
 ΠΑΘΗΝΑ
 ΗΣΟΡ
 ὡς ἔστιν ὁ ἀριθμὸς (?) ἢ
 ΟΟΣΗΧΕ
 ΑΝΤΙ
 Υ

Α - ἔστιν ὁ ἀριθμὸς
 ΣΑ
 Σ
 7
 ὡς ἔστιν ὁ ἀριθμὸς

103

ΑΥΤΟΝΕΥΝΤΕΛΕΣ
 ΛΕΥΟΝΤΟΣ ΑΡΧΙΑΛΕΜ
 ΥΣΕΝΕ
 ΣΜΕΝ ὡς ἔστιν ὁ ἀριθμὸς
 ΚΕΛΕΥΟΝΤΟΣ ΑΡΧΙΑΤΤΑΡΑΜΟΝ
 ΑΡΜΕΝΤΡΑΤΗΝ ΔΟΣΙΝ ΚΕΛΕΥΟΝΤΟΣ
 ΕΤΔΙΑΤΟΛΛΗΝΙΤΣΙΕΝΑΓΛΝΙΣΒ
 ΕΠΗΧΕΙΣ ΠΑΓΟΙΤΣΙ ΔΕ ΔΟΜ ΕΝΤΡ
 ΑΝΤΙΣΤΟΡΥΣΑΙ ΤΟΥ ΑΡΧΕΙΟΥ ΤΟΥ
 ΣΑ
 ΣΑΝΤΙΕ ΔΟΜΕΝΚΕΛΑ

Αὐτῆς

ΠΙΕΜ
 ΗΓΙΟΥΣ
 ΑΠΟΤΟΥ ΑΔΧΗ
 ΑΝΤ
 ΟΥ - Υ

Tranche d'acier plus que grande naturelle
Sous saie, d'acier, - invulser, divers -
pof. conige, ou caustique.

- venant de, ou au dessous d'acier.

[Monnaies]

Monnaie - 10 ? venant ? d'acier, AE
20 Justin ou Justinien AE

Dr IVSTAVA I
R REPARAT

VEI TE
E I Y T H I
P E P
Tollep

1 1 1

ΕΡΑΓΕΛΛΕΙΑ ΕΙΣ ΥΜΒΟΥΛΕΥ

Inv. Couplet

A

No. 1.

111111

cf. v. 44^h 24.

6 Ἐπι Πυρραίου ἔχοντι ἀθέστων ἐν γένει αὐτοῦ
 θεῶν πατρῶν Ἀετῶν τοῦ ἱεροθέου Χτ' Ἀγαθῶν εὐδαί,
 Σολοῦ ΗΗΜΔΤ Σχυρῶν τοῦ Λυκαονίου ΗΗΔΔ Χρῶν
 του Φωνίκα Χ ΗΙ Πευζῶν Εὐδαίδου Λεπῶν ΠΗΜΔΤ
 ΝΙΚΟΥ 5 Ἐπι ἑοῦ Πύργων Χ ΠΗΠΞωίδος Νικίου Χρῶν ΠΗΜΔΤ
 του Πανδέρου Χ ΔΔΔ Εροτων Σκυρῶν ΠΗΗΗ Αἴσο
 ρ. αἰας Διονυσίου Χ ΗΗΗΓΑ ΔΔΤ Ξωρῶν Χρῶν
 ΗΗΗΓΑ: Αετῶν Ράρινων ΠΗΗΔ ΠΑΥΚΡΑΥ
 πορθῶν Χ ΠΗΔΔΗΤ Αμρότων Χρῶν Χ Χ
 6 ΕΠΙ κοῦ Λυρῶν ΠΗΔΤ ΗΞ
 διδρυρῶν καρεῶν Διονυσίου
 Κλωρεῶν Ἐρωτων Ἐρωτων ΕΜΗΝΑΙΣΟ

17

Parv. pi. di. 111111 hant / 111111 hant
 111111 hant 0,60 H: - hant 111111 hant
 111111 hant 0,33 E. 0,06
 (H. d. 111111 hant 0,09.) Arch. n. VI

Mardi 20 août

Suite de déblaiement

[Suite du déblaiement]

1.

Ποι. δαμ. in una plang. du laupis D'Agollan in unius d. puzin
de l'ouige

BCH IV, 352 199

106

Εδοξην κωβίων τῶν καὶ ποῦ καὶ τῶν πόλι. Σανδῆ
Διοσκορεῖν Διοσκορείδου καθ' ὅσον δέβαν τῆ Ἀσδῆ
πιοδύκω Τάσσῳ ΓΡΑ ἡμεῖς διὰ τῶν εὐνοῶν αὐ
ἔχει ποῦ καὶ ἔχει πόλι. Σανδῆ τῶν ἑγ κω

5 ἰόν κατὰ τῆμ ταυτῶν ΥΠ ΕΥΝΙΟΣ ΚΑΤΗΣΣΕ

· κε Μυρίων Διοσκῶν Ἀμειβῶν ποῦ τῶν. Σανδῆ κα' με-

· θῶν ΤΑΝΑΥΤΟΣΑΥΤΑ ἢ ΚΑΤΑΝΔΙΑΟΣ ΟΝΤΑ

· ΠΕΡΡΑΓΜΑ ΑΤΕΥΜΕΝΑ ἢ ΚΑΤΩ ΥΠΕΡ ΚΡΙΑ ΝΟΣΤΑ ΤΑ ? ΑΜΑ

· ΡΑΓΕΝΙΜΕ ΣΤΑΡΑΜΙΝ καὶ εἰσάβην καὶ εἰς εὐ καὶ ποῦ

· καὶ τῶν ἐκκλησίαν δραφάνια καὶ καὶ καὶ ΔΙΑΤΑΝ ΛΙΠΟ ΔΕΡΟ

· ΕΠΙΤΑΛΟΓΙΑ ἐν ἐξέτα ομοιωθῶς καὶ τῶν εὐνοῶν αὐ

· ἔχει ποῦ τῶν ποῦ ἀντιπροσώπων καὶ τῶν ποῦ αὐ

· ΝΙΚΑΝΟΣ ΕΣΤΑΝ εὐ καὶ τῶν ποῦ αὐ καὶ τῶν ποῦ αὐ

· ΔΙΑ πλοῦ καὶ τῶν ποῦ αὐ καὶ τῶν ποῦ αὐ

· καὶ τῶν ποῦ αὐ καὶ τῶν ποῦ αὐ καὶ τῶν ποῦ αὐ

· ἔδοξην ἔχει τῶν ποῦ αὐ καὶ τῶν ποῦ αὐ

· τῶν ποῦ αὐ καὶ τῶν ποῦ αὐ καὶ τῶν ποῦ αὐ

· τῶν ποῦ αὐ καὶ τῶν ποῦ αὐ καὶ τῶν ποῦ αὐ

· καὶ τῶν ποῦ αὐ καὶ τῶν ποῦ αὐ καὶ τῶν ποῦ αὐ

· καὶ τῶν ποῦ αὐ καὶ τῶν ποῦ αὐ καὶ τῶν ποῦ αὐ

· καὶ τῶν ποῦ αὐ καὶ τῶν ποῦ αὐ καὶ τῶν ποῦ αὐ

· καὶ τῶν ποῦ αὐ καὶ τῶν ποῦ αὐ καὶ τῶν ποῦ αὐ

· καὶ τῶν ποῦ αὐ καὶ τῶν ποῦ αὐ καὶ τῶν ποῦ αὐ

· καὶ τῶν ποῦ αὐ καὶ τῶν ποῦ αὐ καὶ τῶν ποῦ αὐ

· καὶ τῶν ποῦ αὐ καὶ τῶν ποῦ αὐ καὶ τῶν ποῦ αὐ



ΜΑΘΕΤΑΝ

ΑΒ ΓΑΝ

ΠΛΑΤΑΝ

4 ΑΣΤΟΝ

ΜΙΟΝ

ΛΕΣΘΗ

ΛΑΝ

Ξ

ΝΞΧ

Ξ

H/60
Lug 20
20.007

20 και τῶν προαιρέσει δι' ἔχων τυχάνει ἔργων
ἄρᾳ πόλιν ἤμεν δὲ δούτων και προύξενος
και πολετῶν τῶν ἄρᾳ πόλιος αὐτῶν και ἔδογ-
νοῖ και παδέχεν θένων και ἀνθρωπίνων
παντ ^{ων} και δι' τῶν κνάσιως τατέχοντι

β.

31 ἤμεν δὲ ἀναστῆ και ἐγκλητω γῆς και ὀκλίης και
βοφάλιων ποδῶν και ἐπιήνης και καταπλίον
δι' ἔς τῶν ἄρᾳ κνωβίων λιπῆναι και ἐκπλήσει αὐ-
τῶν και χεῖρας τούτων ἀδύτη και ἀδποι
δὲ ὅσαι δὲ και τῶν ἐπιγοσμένου ἀδμυνο-

ΥΡΙΝΟΣ

ΑΚΡΟ

40 τῶν ἑσάρχει δὲ τῶν πόλιος ἐκκλήη προαιρέσει
και φάνετα ^ἢ αὐτῶν τῶν γηθῶν και ἐνδύξω

ΤΑΝΚΑΛΙΣ
ΤΑΙΕ ΑΛΙΕΡΦΙΑΣ ΑΤΑ ΤΟΥ ΣΠΙΤΑ ΔΟΥΜΑΤΩΝ ΠΡΟΣΕΣΤΑΙ ΕΒ.
ΤΩΝ ΚΑΛΙΣΤΩΝ και τῶν πορρωτῶν εἰς τῶν ἀδύτων προαιρεσι.

3

45 τῶν (HI) ἀναγέρφει τῶν τῶ φαρέβρων ἐστῶσαν
λεβῶν και ἀθήμεν ἐς τῶ ἑσῶν τῶ ΑΠΕΛ.

5 τῶν τῶ Δελφῶν αἰσθηθαΘΟΛΙ δι' και τῶν
Αθηναίων τῶν ἐν Δάλλω κατοικίωται και θε-
μεν ἢ τῶν ἑσῶ τῶ Ατῶλωνος λεβῶν τῶ
ἐπιφανεσθῶν αὐτῶν γούφαι δὲ τῶν τῶν

60 τῶν τῶν τῶν Αθηναίων τῶν ἐν Δάλλω κατοικί-
κίωται και πορῶ τῶν Ταρῶν δάδοι ὑπὸ τῶ
ἐπιφανεσθῶν τῶν τῶ φαρέβρων

αἰσθη τῶν ἀναδῶ τῶν τῶν
ΜΑΤΚΙΑ... ^ἢ ἑσῶ τῶν ἀναδῶ τῶν τῶν
καὶ Λεόντιος Κλομενίδα.

13/14

14



Sanctuarii in ...

Εὐ-... a ...
... in ...

ΧΕΙΡΗ ΚΑΙ ΤΑ ΣΥΛΛΑΤΑΙΡΟΙ
 ΚΟΣΙΑΝΤΛΝΕΤΑΤΟΕΙΔΙΑ
 ΨΗΔΩΡΕΙΑ ΗΚΡΙΟΣΔΥΕΙΣ
 ΠΙΤΙΕΝΟΝ ΟΙΝΟΥ ΚΕΡΑΜΙΑ
 ΕΤΑΤΡΙΑ ΗΜΙΟΒΕΛΙΑΤΩ Δ Δ
 ΗΗΗΗ ΕΡΕΒΕΝ ΟΟΙ ΔΗΚΑΡ
 ΑΧΜΑΝΗΗΤΕ ΗΣΥΛΑΝ
 ΔΔΔΑΤΛΝΕΙΣ ΤΑΕΙΑΙΟ
 ΜΕΛΙ ΗΗΗ ΣΗΕΑΜΑΤΕ
 ΛΑΧΑΝΑΚΑ ΙΑΡΤΥ
 ΑΛΕΟΥΚΑΙ ΧΕΡΕΘΝΗ
 ΠΟΝΤΛΜΕΤΙΣΤΑ
 ΙΣΤΑΡΧΛΘΙΑΛΗ
 ΝΑΡΛΙΑΤΑΤΟΥ
 ΜΕΝΑΙ...

Sanctuarii in ...
 ΕΔΟΣΕΝ ΘΙΒΟΥΛΗ ΚΑΙ
 ΤΛΙΑ ΗΜΜΙΕΤΝΙΚΟΣ ΠΑΝ
 ΤΑΓΟΡΟΥ ΕΙΜΕΝΕ ΠΕΙΑ ΗΜΜ
 Α ΔΙΠΡΟΣ ΜΜΑΓΑΘΟΣ ΕΣΤΙ
 ΠΕΡΙ ΔΗΛΟΥΣ ΕΙΝΑΙ
 ΠΟΝΤΡΟΑ

Ε. 0207
Ερ. 0107
108 in edit

ΠΡΟΜ
ΑΝ

... ..

ΝΚΑΤ
ΡΑΙΟΝ

109

Ο Δ Ο Η
 ΝΚΑΤ
 ΚΟΥΝΤΕΣ

ΣΑΟΙ
ΝΗΕΘΗ

110

Σ. Δολοζυμωσαν οὐτὸν [Dallage en avant de 45.
 Πεδίον temple.]

ΟΔΗΜΟΣ
 ΚΑΤΟΙΚΟ

οὐδὲν καὶ οἱ ἄλλοι ἄνθρωποι

αὐτὸν
 τοῦ



Εἰς

ΥΙΟΙ
 ΣΤΑΙΟΥ
 ΛΩΝΙ
 ΣΥΡΟΥ

felix base and following
 your materials (see
 data)

1100g
 L. 01/16
 Ep. 0, 14

~~Étude des niveaux~~ (fol. 10)

x [Étude des niveaux à l'extrémité
du portique de Philippe et en
avant du temple]

ANI
 τὸν προσβίωσιν καὶ ἐπέβησιν τῶν
 ἐκείνων καὶ Δυδίων ἀνακατασκευάσει
 τὰς ἐπιπέδους τῶν περὶ τὸν ναὸν
 τὸ βουδαίον τῶν δὲ ἱεροσολύμων
 ἐν τῷ ἱερῷ Συμφωνίας Κοσμηδῶν ἐπέβη
 φέτω.

Dallage en avant du temple

[Dallage en avant du temple]

fragments

o

NOE
LOE

114
 ΧΡΙΑΝΟΣ
 ΝΟΦ

fragments

o

ION
ΣΣ
BY

115

fragments

o

ΛΑΝΤΗ
ΜΟΣΤΗ

116

[En arrière des Propylées au nord du temple]

89

En arrière des Propylées au nord du temple

part de base

0 ΕΠΙΘΡΕΠΕΩΣΤΟ
ΤΟΥΤΗΣΝΗΣ
ΑΡΧΟΝΤΟΣΧ
ΟΥΕΝΔΕΔ απολλωνος
ou "17"

επιθεραπευ

part de devant sur epave Nord legs. table en calcaire



au-dessus du haut legs. epave en 0107/ou bien
ne voit rien

Calcaire à dr. en argente les uns d'origine
indéterminée

à voir non folio

à dr 0,20 que les autres au nord rien

118

1 ΤΗΝΦΙΛΙΑΝ ΤΡΟ
ΙΑΤΟΣ ΤΗΛΑΝΤΩΝ
ΔΙΑΝΔΡΟΝΙΚΟΝΑΔΥΝ
ΠΑΡΑΓΕΝΟΜΕΝΟΣΤΡΕ
ΒΑΣΙΛΙΣΣΗΣΒΕΡΕΝΙΚ
ΤΗ ΣΙΛΕΑΤΤΟ ^Κ KIN. EY
ou ADF ^Κ ΑΡΧΑΙΟΤ. 0,05

0 inédit

part de devant

des fragments

Ep. 0.05119

0 ΟΧΕ
ΚΗΣΚΑ
ΕΤΑΓΑΟ
ΥΝΦΕΡΟ
ΔΙΤΡΙΑΝ
ΙΟΡΟΣΦΣ

0

à l'avant de l'usage

o ATPAN 7

110

fragments de bois

Recherches diverses de Sotiri

[Recherches diverses de Sotiri]

un fr. de compte en Grec noir

un grand figl de plaque

deux centiers o

NIH
NIEPE
AM

NIH
NIEPE
AM

U

U

1 figl de compte en petites lettres

(à voir)

ΔΙΕΤΥΗ

II

1 figl de compte en Grec en lettres

OH
ONCA
XPY

1 figl de compte AOTOT

(à voir)

U

7 figl de compte en Grec en lettres de choses *

[Saignée transversale du portique de Philippe]

Saignée transversale au portique de Philippe

91

[Soubassement trouvé] trouvé

Saignée au niveau des petits Propylées [Saignée à l'Ouest des Petits Propylées]

Reçu

Soubassement de marbre d'aménagement byzantin
[Soubassement de marbre d'aménagement byzantin]

En avant du temple
trouvé dans
Dallage en briques

122

x
o
ΘΗΝΑΙΩΝ
ΑΛΕΞΙΑΤΕΡ
ΔΗΛΑΟΥΤ

φύλ. διαβ. κα. Γλαυκ.

#-x
o
M
T
Sillain
VI
III T
ΤΕΡΑΝΤΙΚΑΙΤΕ
ΗΤΡ Δ Α Μ
ΕΞΕΥ ΑΝΘΗ

122

ΑΛΕΥΟΥ
IT AT
ΑΝΤΙΠΡΟΪΟΥΤ
ΑΛΑΤΟΥΚΑΤΕ
ΙΚΑΘΑΡΕΘΑΙ
ΑΙΝΑΙΡΑΒΑΤΕ
ΣΑΝΘΑΙΤΕ
ΕΤΙΑ ΜΥ
ΑΠΤ ΑΤΑ ΑΒΑΤ
ΧΟΥΣ

90

φδ ?
 ΝΙΚΗΡΑΤ
 ΟΘΕΝΑΝΕΤΤΓΡΑΦΟΝ†ΓΑΝ
 ΑΤΕΡΗΙΣΑΤΟΤΟΥΑΗ
 ΑΝΝΙΚΙΑΣΗΗ
 ΒΑΣΙΛΕΥ
 ΠΑ
 Π
 Α Ι Ι
 Π Π

ωρεσ. / 174 ο αυλιου

αυτ. φοι

ΕΝΤΜΤΡΙΤΛΙΣΤΙΧ ΛΙΦΙΑΛΗΝ
 ΚΤΥΠΛΜΑΤ Δ ΟΛΑ
 ΛΑΗΝΛΕΤΟΔΙΑ ΕΚΟΥΣΑΝΗ
 ΙΤΤΑΚΟΥΤΕΡΙΧΕΦΑΛΛΙΟΝ
 ΕΙΔΑΣΕΧΟΤΣΑΡΕΥΤΡΕ
 ΝΑΣΕΔΑΚΤΥΛΑΝΔΕ
 ΑΛΛΑΣΤΕ
 ΙΤΤ
 Φ

0

114

ε

ε
 ΗΡ α
 ς α λ κ η λ

III φ η λ η

0

1

ΟΜΕΝΑ
 ΠΙΧΕΥΟ
 ΠΙΧΕΥΟ
 ΓΥΣΟΥ ΑΦΙΦΕΙΕΝ
 ΑΦΗΥ ΧΟΨΟΥ
 ΩΣΤΑΙ ΦΟΚΙΟΝ ΟΔΗ
 ΑΠΟΒΛΕΦΑΙΩΝ ΚΑΙ ΠΕΦ.

φρδφρδφρ

115

ουν Αεχιπιγγ ανθυ
 η η Α Ι Ι Ι - δακτυλ λοξ χευ
 εις α κ η Η Η Η Ι Ι . αλλοι ε
 φη εν χ'ΥΣΟΝΑΣΤΑΙ ΟΑ
 ΑΙΝΑΙΩΝ Τ

Vendredi 22 août [Suite du déblaiement pour les niveaux]

Voir du déblaiement - pour les niveaux

Salvages au lieu

Le bord de la rue complètement modifié par
toute - muraille

Plan de Philippe [Portique de Philippe]

1^{er} étage retrouvé complètement [tracé retrouvé complètement]

entre 1^{er} et 2^e par de la base (voir ci-dessus)

entre 2^e et 3^e complet [entre 1^{er} et 2^e pas de subsistance
trouvée dans sol](?)

Tranchées pour l'antefixes de l'empire ?

[entre 2^e et 3^e complet]

Vendredi 23 août à l'école - M. M. M.
un grand - niveau

Plan de Philippe le César, à l'école

[Tranchée pour vérifier la disposition des Propylées ioniques]
 Tranchée pour vérifier la disposition des Propylées
 ioniques -

Les couronnements qui ont subi quelque débris
 au nord [les colonnes d'angle]
 fragments de bronze, [fragments de bronze]

2 anneaux, [2 morceaux cotés]

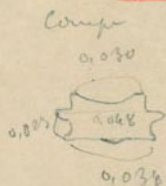

anneaux d'anneaux

haut 0,22
 et 0,16

[Pied de trépié]

gd fragment d'arche filée en bronze

divisés en 6 bandes



[Cortine de trépié]

0,086

0,004
 0,012
 0,023
 0,022
 0,017
 0,010

Environ $\frac{1}{3}$ de cent à 2 mètres (à l'est phi)
 calcinés d'après
 morceaux semblables sur la deux faces

Etasland! about

[Voie Musée]

hary. 0.08
Rayan mli. unndal 0.17

9f

φειδωμης (Βουα)

0

ΑΙΦΙΑ
 ΚΑΙΦΙΛΑΛΑΙΔΡΓ⁵ΕΦΑΞΕΛΝΑΙ
 ΥΧΕΙΛΝΦΙΑΔΕΛΦΕΙΛΝΟΛΚΗΗΗΗΗΗΗΗ
 ΡΥΣΟΞΕΔΑΛΗΗΣΒΑΣΙΛΕΛΞΑΤΑΛΟΥ
 ΑΛΕΙΜΙΔΟΥΕΥΦΡΑΝΟΡΟΣΟΔΚΗΜΔΡΙΛΛΑ
 ΤΗΛΕΜΝΗΣΤΟΥΕΥΤΥΧΕΙΛΝΦΙΑΔΕΛΦΕ
 ΦΙΩΝ ΕΙΩΜΕΜΕΤΑΤΩΡΝΑΥΟ
 ΣΤΗΣΙΛΕΙΟΝΒΟΥΛΗΣΤΗΣΡΑΗΗΠΕΔΟΥ
 ΗΙ ΦΑΝΙΟ ΑΡΧΟΝΤΟΣΡΑΡΜΕΝΙΑ
 ΑΡΤΕΜΙΔΑΣΕΝΝΚΑΕΙΔΟΥΓΕΡΥΑΛΟΥΦΑΛΗ
 ΚΙΩΝΓ ΕΝΟΗΙ
 ΠΟΛΥΚΡΙΤΟΥΦΑΝΟΥΔΙΟΥΦΑΗΗΙΔΑΤΙΑΛ
 ΔΩΠΙΔΙΑΗΦΙΑΛΗΦΥΗΕΡΤΟΥΜΕΡΟΥΦΩΝ
 ΦΙΛΗΣΑΧΟΥΣ/ ΔΙΟΤΕΝΟΥΚΕΡΡΟΙΩΝ
 ΔΕΥΤΙΩΣΦΙΛΑΤΟΥΔΙΟΣ ΑΠΟΛΛΟΝΙΩΝΦΙΛΛΑ
 ΕΡΑΡΑΝΤΟΣΑΡΦΑΛΑΟΔΑΡΟΥΠΕΡΟΡΜΟΡΑΚΟΛΑ
 ΝΟΛ Δ ΟΥ
 ΛΙ ΟΝΕΡΙΣΤΑΤΟΥΝΡΕ
 ΔΕΑΥΛΙΟΝΑΡΤΥΡΩΝΤΟΜΕΚΤΟΥΦΗΞΑΥΡΟΥΟΛ
 ΤΑΜΙΛΝΕΜΠΕΡΟΥΑΡΑΤΟΥΡΙΟΥΦΑ
 ΟΔΗΗΗΦΙΛΛΑΕΔ
 ΑΠΙΤΑΜΙΑΝΔΙΑΚΟΝΤ

3

5

3

60

11

20

φειδωμης 58

Γερμαν

εβ.

ll

W. 078) Long. 075.
Sp. 009

Lundi 23 août

Touilles sur la ligne de base - [Fouille sur la ligne des bases]⁹⁷

en haut non

Le troupeau a copulé. Non.

50,

200 # de figs de pleist.

0

ENKAI
CINIAPTE

≡

127

4

Επιφ. (2) εν αιόλου

Δουκ (1888 του ποταμού)

Μ. 084
L. 084
Ε. 1.025

insidet
0

Ἐσοχας τῆς βουξίνης καὶ τῶν δρυῶν Σωβί-
δος Νυκτωρῶν Ἐπικρατοῦ Φιλανθρο-
πίου Ἐκδοθέντος τῆς αἰῶνος φιλίας
καὶ τῶν δρυῶν τῶν Δουκῶν Δεδοχῶν τῶν δὲ
βουξίνης ἔως Φιλανθροπίου Ἐκδοθέντος
Πατρῶν τῶν αἰῶνων καὶ ἔκδοσιν τῶν αἰ-
εῶν καὶ τῶν δρυῶν τῶν Δουκῶν αἰῶν καὶ
Ἐκδοθέντος ἔως δὲ αἰῶνος ἀρκετῶν ἐπισημῶν
καὶ ἔκδοσιν καὶ τῶν αἰῶνων καὶ τῶν δρυῶν
ἔως καὶ τῶν αἰῶνων ἀρκετῶν ἀναγινώσκων
δὲ τῶν αἰῶνων τῶν αἰῶνων καὶ τῶν δρυῶν
εἰς τὸ ποταμῶν τῶν αἰῶνων δὲ ἀρκετῶν
αἰῶν εἰς τὸ αἰῶν.

ΑΤΗΓΕΤΗΝ

11
11/11

Φιλανθροπίου Πατρῶν

Δουκ 1.024
Ε. 0.07

Ε Ο Ι
ΕΔΟΞΕΝΤΗ ΒΟΥΛΗ ΚΑΙ ΤΑ ΑΜΜΑΝΕ
ΕΙΔΗΚΟΞΕΡΗ ΜΕΙΔΟΥΕΙΤΕΝ
ΔΗ ΠΑΤΡΙΑΝΙΑΣ
Α ΑΝΔΡΕΣ ΑΓΑΘΟΦΡΟΝΕΣ
Ι ΔΙΙ ΔΗ ΑΙΛΩΝ
ΟΙΣ ΔΙΙ ΔΗ ΑΙΛΩΝ
ΣΣ ΕΜΠΡΟΣΘΕΝ
ΙΝ

0
119

? NOTI

X

11/11

Becht

(unfound) Hauts, 56

lang 0302

99.

EV. 0037

inédit

Uti o prout

130

ω. ουν γλαυ

ο εοι

"Εδοξεν τῷ βασιλεὺς καὶ τῷ δυνάμει βασιλεὺς
 Μεταβῆς Κεοδάρον ἐν ἐκταθῶν
 τρεῖς τῶν δυνάμει τῶν δευτέρῳ καὶ τρεσθεῖ
 φάρακας οὐ δόσαντες καὶ κοινῶς καὶ ἰδίᾳ κατ'
 ἐνὸν καὶ ἐν τῶν ἑταροῦντων χρόνῳ ~~κατὰ~~ ^{κατὰ} ~~κατὰ~~
 *1) διὸν Κεοδάρον ἴκισεν ἐξ ἀνέγγ' ἑταροῦντων
 ἑνὸς δευτέρῳ καὶ δόσαντες καὶ ἑταροῦντων κα-
 τὰ ἑνὸς ἀνέγγ' ἑταροῦντων πάντων καὶ τρεσθεῖ
 δόσαντες καὶ τρεσθεῖ τρεῖς τῶν βασιλεὺς ἀπὸ
 ἕως πᾶσι τὰ ἐπὶ καὶ τῶν ἑταροῦντων καὶ οἰ-
 κίας καὶ ἄλλα πάντα ὅσα ἔστι τῶν
 ἄλλων ἑταροῦντων καὶ ἑταροῦντων (δὲ) κατὰ τῶν
 ἑταροῦντων ἀνέγγ' ἑταροῦντων τῶν
 ἐταροῦντων ἀνέγγ' ἑταροῦντων καὶ ἑταροῦντων
 εἰς τὸ ἑπὶ.

Arantioi pui del'knebis

Desat engd'letis

101

ANO
 ΟΙΣΚΑ
 ΕΥΕΡΓΕΤΑ ΕΤΗΣΜΟ
 ΛΕΩΣΤΗΣΔΗΛΙΩΝ

Π

ε
20. 0.06
long. 19

133

φρφ (proumania i scufia)

ΕΔΩΣΕΝΤΗΙΘΟΥΛΗΚΑΙΤΩΙ
 ΔΗΜΩΙΔΙ
 ΑΔΕΙΜΑΝΤΟΣ
 ΤΥΣΙΑΝΤΙΩΙ

ε
0.07
credit

134

φρφ desat a m. d. loia 3 an ammentu cicula

ΕΔΩΣΕ
 ΑΚΤΟΣ ΑΝΤΙΦΟΝΟΣ
 ΔΗ
 ΔΙΑΤΕΛΕΙΜΕΡ
 ΔΗΜΟΝΤΕΡΩΝ
 ΑΓΑΘΟΝΟΤΙΑ
 ΟΛ
 ΙΟΝ

desat Cy. 0.06

135

Edipus
fr. 2000

an. 1000
ΟΥΕΚ Ε
ΟΗΜΑΣΙΝ
ΗΜΟΝΑΓΩΝ
ΕΥΣΟΙΝ
ΥΑΧΥΕΣ
ΛΚΗΜΑ

Η

ΗΜΟΝΑΓΩΝ

176

frag. 2000 *with 2 faces*
face 1

face 2

ΧΕΙΡΟΝΕΝΙ
ΔΑΚΤΥΛΑΔΙΩΝ
ΔΙΟΝΧΥΣΟΥΝ
ΣΤΕΦΑΝΗΦΕΡΩ

Sp. 0.093

ΦΙ
ΟΝ

ii.
E

ΔΔΔΔ
ΔΔΗΤ
ΣΙΔΗΡΟ
ΣΤΕΦΑΝΗΦΕΡΩ
ΔΡΕΙΟΝΕΝΒΙ
ΧΕΙΡΟΝΕΝΤΥ
ΠΗΡΟΒΔΙΑΠΤΔ
ΔΑΚΤΥΛΙΔΙΩΝ
ΔΙΟΝΧΥΣΟΥΝ
ΣΤΕΦΑΝΗΦΕΡΩ
ΔΕΚΑΗΤΕΡΙΩΝ
ΟΜΗΝ ΚΑΙ ΔΑΛΩΝ
ΟΦΘΑΛΜΟΙΣ ΣΤΗΝ
ΥΑΙ ΑΠΟ Υ ΡΙΑ
ΤΥΛΙΟΙΤ
ΜΕΝ
ΕΧΟΝ
ΕΡΩΤ
ΦΗΛ
Ε ΕΧ
Φ

ΛΟΥΑ
ΚΟΥΒΟ
ΤΟΤΕΣΤΗ
ΚΟΛΟΥΡΟΝ
ΕΙΔΟΥ
ΛΛΑΥΝ
ΛΛΟΥΝ
ΟΝΔΕΤΕΙΔΡΩΣ
ΟΤΛΑΧΕΙΡΑΝ
ΠΡΟΣΤΑΡΕΔΩΝ
ΦΕΣΩΝ ΚΑΙ ΛΑΛΩ
ΑΠΛΕΚΙΟΥ ΑΝΘ
ΝΑΓΟΡΑΛΟΥ
ΑΡΙΟΝ ΤΡΑΤΕΙΑΝ
ΣΥΛΙΝΟΝ ΑΥΤΟΤΕ
ΟΛΚΟΛΟΒΗΚΑΠΔΟΥ
ΟΤΑ ΠΡΟΣ ΤΩ ΙΤΙΝΑ
ΠΙΤΡΟΣ ΕΛΤΟΝΕΧΟΝ
ΦΑΝΘΟΝ ΗΘΕΟΣ ΕΥΕ
ΚΑΙ ΛΙΝΑ ΙΔΑΔ Η
ΟΛΚ ΑΤΗΝΙΚΑ ΕΑ
ΔΙΛΙΘΟΝΕΧΟΝΤΑ
ΝΟΥΟΛΚΗΣΥΝ
Δ ΕΜΙ ΔΙΑΛ
ΤΙΑΙΩΝΑΙΩΣ
ΤΙΑΙΩΝΑΙΩΣ
ΑΒΤΓΙΩΝ
ΗΚΑΙΣ
ΘΑΝΕΘΗ
ΟΣΕΥΑ
ΑΔ

177
E

Ραφιδωμοί (Cronis for later drawnam?)

162

γραφωμὰς ἀνευ φωνῶν

ΚΤΤΠΛΜΝ
ΛΛΗΝ

Copy of [2] 134

$\frac{\pm}{=}$

copy of [unclear]

Στοιχισμοὶ ποικίλοι γὰρ ἀβήβη.

Ἐπιφάνεια ἀνακλάσας

γράφουσι

γράφουσι γράφουσι ἐν βίβλῃ

ἀνευ φωνῶν ἀνευ φωνῶν
ἀβήβη

H. cur. 0,49 L. 0,26
Ep. 0,068

U

Fr.

134

0



5

καὶ τὰ δε

καὶ ἔτι κεκα
Ξῖνος ΗΗΗΗΔ
καὶ ἔτι κεκα

ΚΝΟΥ ΧΑΡΟΥ ΠΚΡΑ
καὶ ἔτι κεκα
ΤΑΝ

ἡ βουλῆς τοῦ Γεωργίου ΛΕΒΑΔΙΩΤΟΥ
Ἰάκωβου, Σωκράτους καὶ τῶν τῶν [unclear]
οὐ Μικροῦ Περσίδου Λεωνίου π[unclear]
ΡΑΤΑΝ Π
ΓΡΑΦΗΝΤΗΝΤΑ ΤΑΚΑΤΗΣ ΟΑ

ἄλλοτε γίνονται εἰδικὰ ἐπιφάνεια ἀνευ φωνῶν

οὐ ΗΗΓΩ ΔΔΔΔ ΧΑΡΟΥ ΚΑΙ ΠΑ
ΔΗ ΠΚΡΑ ΠΚΡΑ ΠΚΡΑ ΠΚΡΑ

ἔτι κεκα καὶ Νικομάχου
ἔτι κεκα καὶ Φιλοπόλου

ἀνευ

simat apia
- foli camp

in chypis in conu
for dante ratoru

uoluntati in zleziis

tranki ueltri
d'fous - fan
prouu

si panti d'la ton 2 p'p'mu
cetter g'ant a uoltri ba bar
uoltri uifit di uoltri
d'fous

10

Δ Δ Φ Η Η Σ κικινονεί Σπαρά εὐ κληρονομίον
χον Η Η Δ Δ Δ Η του ἰσποπιδόμου παρ' Αλκιμαχοῦ
Σόλων καὶ Κρακίων παρ' Εὐραίου Η Η Η ΤΩ Η Η
Τρεῖς Μετωνορίας φυλακία ΣΤΥΕΛΛΕΙΜΜΑ Δ Η
καὶ τοῦ ἄλλο ἀργύρου εἰς ἡ κικινονεί εὐνοϊκῶς
Π Δ Φ Η Η Η Σ

11

Ἰκ' τῶν Δ Δ Π Η τῶν ἐξ ἡ Λυσιζάνου Δ Δ Δ Φ Ι Η ?
τῶν Τ Δ Η Ι εὐς Εφέσου φρακωδίσου ὕπερ C

12

καὶ παρ' ΤΑΙ ΕΡΕΜΗΤΙ Τηλεμνήσου τῶν ἐν τε
καὶ τοῦ ἄλλο ἀργύρου εἰς ἡ κικινονεί εὐνοϊκῶς
τῶν Τ Δ Η Ι εὐς Εφέσου φρακωδίσου ὕπερ C

20

εὐνοϊκῶς καὶ παρ' ΤΕΜΗΛΑΙ Ζωοδίου τῶν ἐν τε
τῶν ἐν Ἀπολλωνίου Ἀεικιδία Δ Δ Η Στεροφίλων
Δ Φ Η Η Η Η τὸ πρόβλημα τὸ εὐς Ἀπολλωνίου

21

καὶ τοῦ ἄλλο ἀργύρου εἰς ἡ κικινονεί εὐνοϊκῶς
τῶν ἐν τῶν ἐκ τῶν Δ Η Η Η τῶν ἐν ΝΗΕΙ Η Η Η τῶν ἐν Α

22

καὶ τῶν Αιγυπτίου τῶν Απολλωνίου Η Η Η καὶ τῶν
καὶ Ἀμνῶν οὐκ Δ Δ Δ Δ καὶ τοῦ ἄλλο ἀργύρου
Η Η καὶ ἄλλο Η Η Η Δ Δ Φ Η Η Η Η τὸ ἐκ τῶν εὐς

23

γρηγόριος ὑπὸ ἱεροσολίται κληρονομίον κατ'
εὐνοϊκῶς τῶν τῶν τῶν ἐκ τῶν ἀργύρου

30

Σεντορέσιου τῶν Ἀντιόχου τῶν ἐν τε
τῶν ἐν τῶν ἐκ τῶν ἀργύρου εἰς ἡ κικινονεί εὐνοϊκῶς
Κυνοβασίου ματὰ κυρίου Ἀπολλωνίου

31

θίου τῶν ἰγγονῶν εὐς εὐς ἰγγονῶν τῶν
τῶν Ἀντιόχου τῶν Χακίλα τῶν ἐκ τῶν ἀργύρου
ΠΑΡΑΤΗΡΗΣΕΙΣ

32

Ἀπολλωνίου τῶν Μαντιδίου κατ'
κινῶν Φ παρ' Ἀπολλωνίου τῶν Σαρκεδο

40

τῶν Δ Δ παρ' Ἐπιταχίμου τῶν Μητι γον
εὐς ὀρεῖσιν τῶν καὶ ἄλλο Ἀπολλωνίου
ὕπερ τῶν τῶν τῶν ἐκ τῶν ἀργύρου εἰς ἡ κικινονεί

60

ΣΤΡΑΤΩΝ Δ Φ Η Η ΠΑΡΑΤΗΡΗΣΕΙΣ

007
 279 Δανειβάσθαι καὶ ἰσοπο[ύτων] Η
 280 Δανεισὺν ὡς ἔφυ Δανειβάσθαι πρὸς ἰσοπο[ύτων] Η
 ΤΑΟΣ Λευκίνοῦ Η Η Δ Ο Η Η και τὸ ε
 Αφελίου τοῦ Διακείρου τοῦ τοκο[ύ]
 281 οὐκ ἔπιτοξ καὶ τοῦ πατρὸς τοδοξένο[υ]
 τῶν Εὐθυποδίου τῶν Δ Δ Δ Η Η Η Χ Χ παφ[ε]
 τῶν ΦΙΛΛΙΝΤΟΝ ἑκὼν δευτερίου οὗς ἔφυ Η
 τῶν ὄχι Νικκίτων τοῦ Ἀγροάλλου τοκο[ύ]
 282 ΑΠΟΤ τοκοῦν ὄν ἔφυ ἀφελίτων τῶν ἑρῶν δευτερίου
 283 καὶ καὶ τοῦ τοκοῦ οὗς ἔφυ ἀφελίτων τοῦ ἰσο[ύ]
 ΚΑΡΙΑΝ τοῦ γι δίου τῶν ἐμνήρου καὶ λυς -
 τοῦ ἑκὼν δευτερίου Η Η Η και τοκοῦν ὄν ἔφυ ἀφ-
 284 ~~μεισθῶν καὶ τῶν πατρὸς Η Η~~
 285 Η Η Ο Σ Η καὶ Εὐζανίδου τοῦ Τεθαδάντου Η Η
 286 καὶ τῶν βαλδων αὐτῶν οὐλοῦ Η Η και τοκοῦν ὄν
 287 καὶ καὶ τῶν Σωθερότου Ἀγναίων Η Η Η
 288 ΚΑΝΟΣ Ἀγναίων τῶν Δυμῶν τοῦ Σ ἡρώου
 Η ΔΕ ΣΚΡΗΤΟΝ Η Η Η Η Δ και ΤΕΚΟΝ ΟΝ ΕΦ
 ΤΑΝ Τῶν ἐμνήρου τοῦ Λευκίνοῦ Σωθερότου

Clavus

289 Calamita 60
 290 hankinos
 291 foxi 60
 292 Epicteus on

2 on or Πασαδίου καὶ ἄρχοντος τῶν ἐμνήρου

293 Calamita
 294 foxi
 295 Epicteus
 296 on

pytheloupa / hor de solis
grav. sur l'entaille

11

139

Esquisse d'un sceau en terre

· · · · · ΕΡΑΝΤΙ
· ΑΝΝΗΤΙΑΝΗ
· ΑΝΤΙΟΝ

3

Ν
ΤΑΣ
ΔΕΚ
ΑΠΟ
ΚΛΕΙ
ΧΟΥ
ΑΝΝ
Μ

11

140.

g. Gouge de l'entaille

Ward's Receipts

Ward

107

Warrant on the City of New York

for the sum of \$ -

4

Transferred to the City of New York

Recd.

Warrant on the City of New York

for the sum of \$ -

for the sum of \$ -

()

()

Amigo

ANAPLAN
08HMOZ

APKESINEN
08HMOZ

161

Base

102

ΜΑΤΩΝΟ
ΝΑΝΤ

ΙΤΛΝΟ
ΝΛΝΤΟ
ΝΝΤΑ

Ε

1.12

ε

ΑΘΗΝΑ
ΕΘΜΑΙΩΝ
ΑΙΤΗΝΕΧ
ΠΕΝΑΝΤΙΟ
ΣΑΡΡΕΛΛ
ΑΝΝ

Λ

γ

1.13

with
with pen

ΕΔΑΤΕ

ΥΛΗΚΑΙΤ
ΥΜΟΣΑΜ
ΕΒΕΙΔΗ

ερ 1076

1.14

ΕΔΟΞΕΝΤΗΙΒΟ
ΔΗΜΛΙΦΙΛΛΗ
ΟΔΛΡΟΥΣΕΙ

Ε

ε 118

Γ

fgl abca

○

ΥΛΕΙΔΗ
ΕΡΥΛΛ
ΟΥΘΕΙΟ

1.15

Verand 3 by 4
Poultis and main glass
Museum in ...

109

for ...
gd. ...
Στ 0.07

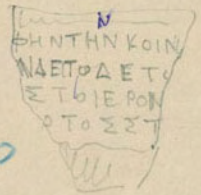

III
the.

and ...

These ...

~~ΣΤΟ Ι Ε Ρ Ο Ν
Ο Τ Ο Σ Σ Τ~~

gates
No. de lotes 2101

2

N	O		
T	A	S	
Δ	E	K	
A	P	O	D
K	L	E	I
X	O	Y	K
A	N	T	
R			

1000

= 1401 h. 606

legu. de los en ania

○ TAPXON

Monnaie en circulation des Théophrastes - angle de Pontons 100

angle de Pontons

deuxième partie de l'inscription

des de l'ancien en l'ancien

M.H.
[Une des exécutés à Sauphins]

[Port. d'Antigone]
M.H.

Inscriptions, à angle NW du Portique de Philippe

4

ΠΡΟΚΟΣ

Γειωρ Πάριος Γειωρ

οίον ἀρβύρατος

Πυρραίου

E [NW. du Portique de
Philippe.]

107

BM IV,
222, n. 16

Ζηνόδοτος καὶ Μάριος οἱ

ἑταίροι τοῦ βασιλέως

οἰκιστῶν

Ἀπολλωνίου, Ἀκατοῦ, Ἀγροῦ

Ἐπιγραφὴ ἐπιτομῆς

E

108.

en

Handwritten notes at the top left of the page.

Ed Douglas & Howell

113

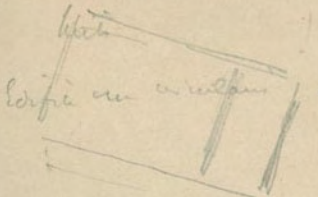

? moments



Sept. Complément de plan de base



Natuelle forme avec
profil de base relief



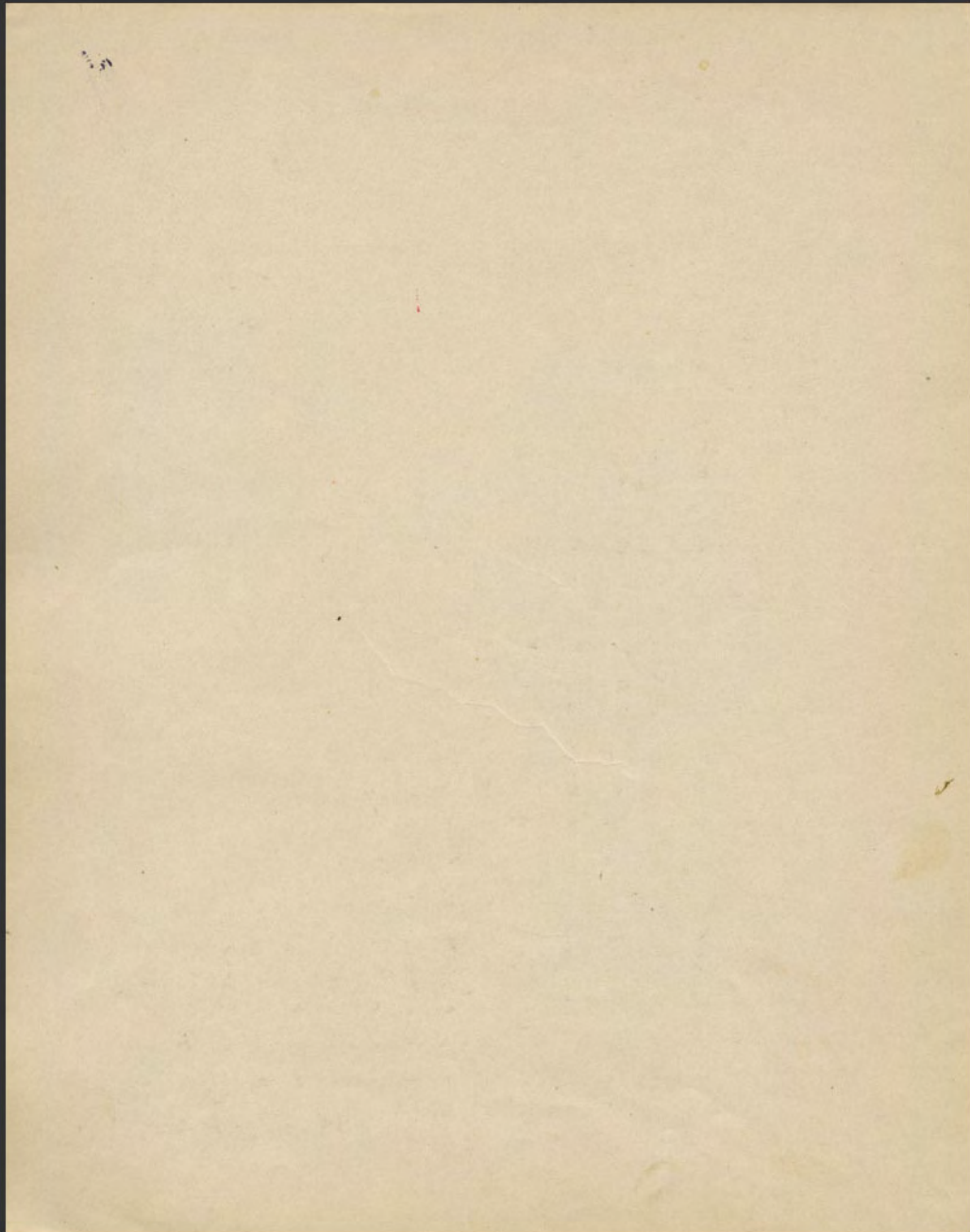

Παρασκευή 5 Σεπτεμβρίου 1910

1 11/

Λίστα 1 αν και σε διαγνώσει

Επιμνημόνιο 0.10
βιβλιόφιλος
αποστολή
volumes
0.085-10

ff. διπλοζών

ΧΑ
ΧΕΥΣ
ΑΛΛΟΤ
ΔΕΥΣ
5 ΘΑΔΕΜΕ
ΜΕΚΚΑΝΟΡ
ΦΡΑΞΙΩΣ
ΓΑΙ ΔΥΔΩΝ ΚΩ
ΧΡΟΣ ΑΠΟ ΚΥΛΙΚ

ΠΡΟΣΕΙΣ

Johnston

169.

10 αναθήματα ταυρίδα

όλην δραχμήν. ΓΑ—
δραχμήν Αντιπαύρου
Επιδοτούσας όλην δραχμήν
των δυνάμει δραχμήν. ΓΑ. Σ

11. ΓΑ ΔΤ. επιφανής χεουδ
Επιδοτούσας όλην δραχμήν. ΔΑ ΙΚΤ—
της χεουδούσας δραχμήν πέντε ΕΤ.
όλην δραχμήν. ΔΑ ΔΤ Η. επιφανής
μεταγωγής Αντιπαύρου όλην δραχμήν
20 επιδοτούσας πέντε πούχων αβύδα.

αγαθά των επιδοτούσων χεουδών υδρόου

αλλο χεουδών όλην δραχμήν. ΗΗ. αλλο χεουδών

χουδούσας όλην δραχμήν. ΔΑ ΔΤ Η. επιφανής
Επιδοτούσας όλην δραχμήν. ΗΗ. αλλο χεουδών

12. Επιδοτούσας όλην δραχμήν. ΗΗ. αλλο χεουδών
13. Επιδοτούσας όλην δραχμήν. ΗΗ. αλλο χεουδών
14. Επιδοτούσας όλην δραχμήν. ΗΗ. αλλο χεουδών

λογος παλιων παιδων, Μελιχρονιον Ναξιον αναθημα ει
ναισα εα κρησων φιδων και Αρετωκρινον Πρωσιδικον κλασε
20 λογ Αρετωκρησος κατατο κνω βρεσος Μελιχρονιον Χασια Καλλισιον ~~Μελι~~
χρονος Αναζηθρονος φανος Αρετωκρησος αλλα εα Αρετωκρησος Βαδου ΑΛΛ
σθουα Μενικρανον φανος ρικκωαρχωνων Γλανου Αρχιδωρα αλλο
~~φανος~~ ρικκωαρχωνων Χασικιδου Ελαινου

39 Τυβερνιου Μελιχρονιον Χασια Καλλισιον Πουλυου Αρχιδωρα Ελαι
φανος Αρετωκρησος σθουα Αρχικ Βαδου Περικλωνος Ειδουκρινου Μ
Ξενοου αλλο εα κατατονον Τυβερνιου αλλο εα κατατονον Μελ
Ιουλιου Πουλυου αλλο εα κατατονον Ξενοου ονη κατατονον

20 ⇒ Παρριωνος Ειδουκρινου Μενικρανον Ξενοκρησος Διονυσιος Ορθουκιδος 1

ω Προδριου Διδυκιδος χασια εα κατατονον Μενικρανον Ξενοκρησος Διον
κιδου Ειδουκρινου Αρετωκρησος Φιλαδελφου και Απολλωνιο Αρετωκρησος Λυκων εα κατατο
Ορθουκιδου Ανικρησος Ανικρησος Παχουκιδου Ανικρησος φανος ΑΡΤΥ 25

4) Ιου Αρχιδωρα Αρχιδωρα Αρχιδωρα Μενικρανον Μενικρανον Ξενοκρησος
Δωκευ Αρχικ Βαδου Παρριωνος Ειδουκρινου Μενικρανον Ξενοκρησος
κα Βαδουκιδου Ανικρησος εα κατατονον Ξενοκρησος Διονυσιος Ορθουκιδος
Πηνι εα κατατονον Ξενοκρησος Διονυσιος Ορθουκιδος ΑΝΚΙΟΕΙΔΟΝ Αρχιδωρα
Ξενοκρησος εα κατατονον φανος Αρετωκρησος Ξενοκρησος Αρχικ Βαδου

αλλο φανος Διδυκιδου χασια κατατονον Μεν
κιδου Διονυσιος Ορθουκιδος Ανικρησος Αρχιδωρα Αρχιδωρα Δωκευ

κρησος Αρχιδωρα φανος Τυβερνιου Ορθουκιδου Ανικρησος Ανικρησος

30 και Διονυσιος Ορθουκιδος Ανικρησος Αρχιδωρα Αρχιδωρα Δωκευ

Ανεστηκον ἄλλα φίλοι Μυφχιδων ἀναρχὶ ἐσφραγιστων Ἀκροδισον¹⁷
βίβλου δύο καὶ ῥυθὸν ὀκτὴ· ΧΙΘΗΗΗ ΔΔΔΗ ἢ ἐν Νησοῖ βίβλου βύρα
Σιφρασι ἀλλοῦ βίβλου χροῦ Κελλικουκίη καὶ Ὀλλουβ¹⁸

Ἡλιώ, ἀδ¹⁹
ἔλα πορσεα ἐξ Ἀφροῦσων ἰν κεντρικῆ Σωβελίω ἐπὶ Λυβία
§§ τῶν ἡδυσπορῶν καὶ ροδίω ἐπὶ ΠΥΡΑΙΟΥ κερκίβιν ἡδυσπορῶν
Διφικετῶν ροδίω οὐς Εὐσχοῦβ²⁰ ἐπὶ Ἄνδρ²¹ Βαλλοῦ Χροῦ ρ
δοῦς Κυρβίον καὶ Χιουσερῶν Πυθρῆκον ἔχον
ἐπὶ Πυθρῆκῶν ΜΑΝΗΣ ἀνθρῶνα οὐκ ἔχον καὶ ἦ
ΙΜΕΟΝ φίλοι δύο ἐπὶ ΦΙΛΛΙΟΣ ΒΑΤΤΑΚΗ καὶ ρ

60 — ροδίω οὐς οὐδὲ ἀνθρῶνα ἔχον²²
ἄλλοτε ἔχοντο ροδίω τῶν
Αφρικῶν ροδίω ἀναρχῶν
ἡδὺ ἀνθρῶνα οὐκ ἔχον
ὄντα Ἀρχῶν φίλοι δύο

65 — Δύο ἰσοδόμα ΚΥ
καρὶ δύο
Χιουσερῶν ΚΛΙ
— ἸΚΟΣΙΝΕΙΣ

70 οὐ φίλοι
ΥΓ

Αρχαία αλληλεγγύη του λαού

Non en blanc

αδελφοί μου ΒΑΙΩΝΤΙΟΙ Ιουλιανό
καὶ βασιλεὺς καὶ αὐτοὶ ἀρχαῖοι Ἰωνῶν
καὶ τὰ τὰ ἑσπερίων
καὶ εὐεργεσίαν τῶν Ἑλλήνων

cod. Vat. 48
2706.

ῥα φησὶ τὸν ἄνθρωπον Ἰουλιανὸν Πλάτωνος
ἔκλυτον

hinc plus plus
1/0

BCH VIII,
153

D

Μελέωνος Ἰπποκράτους
Νικητῆ ἀκαδημαϊκῶν
ἐν Βιβλίον ἑσπερίων καὶ
καὶ τὰ τὰ ἑσπερίων
καὶ τὰ τὰ ἑσπερίων
Αὐτοῦ Ἰουλιανὸν

hinc

1/1

BCH IV, 222,
n. 15

Βασιλεὺς αὐτοῦ
ἡλικίαν ἡλικίαν
- ΜΙΘΡΑΔΑΤΟΥ
ΣΥΣΣΕΛΕΥΚΟΣ
ΣΤΥΜΝΑΞΙΑΡΧΑΣ

1/2

inedit?

ἡλικίαν αὐτοῦ
ἡλικίαν

double unid

69

pgs 2 inclusion

gold letters

costs the typographer

O

A

H

Ω

1/3.

ant. bushman



C V F

EXIT

1

1/4

little large profound

101 Amphibia uncapitatus untrivis
27 legs

Paul'agora lot' and

121

archite. latin



PORT

high diameter very close

exhibition

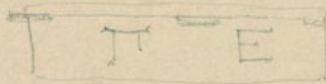

113

sub pyram

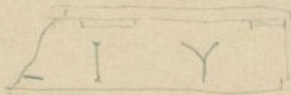

long or lot over

archite plus petit

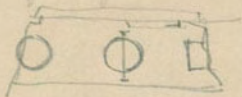

116

13.

high marks bedain



1

Επιγραφή στο κείμενο. 2 0

~~Δεν είναι
Ανακρίτις~~

~~Ανακρίτις~~

VI ΕΔΙΠΠΗΟΣ.
βυβλος Απικρου
ελωνος Η ΗΙC
ΛΟΝΟΔΙΚΟΣ & ΔΥΓ.
σοφος Ευκλεβα
δ και Αρετανη 20
ΑΤΕΛΟΝ & Η Δ.
ωδονος Αρε 20.δ
20 ουδου υπερ Απικρου
δω ματαρο εαυτου δ
εν βροχου κειμεν
21 Α
Αρετανη του
Ευκλεβα
του Νικουδρου
ΟΗΣ ο ΕΦΗ
αφελεν γυροφ
21 Δ ΓΑΙΗΟΣ
2 ΕΝΕΚΟΟΙΟΣ
ΕΡΑΝΤ ΜΟΥ ΑΝ

1/6

3 ανελανδη 2 0

Νο 16

~~Δεν είναι~~
2.
επιγραφή

κηρυξ ΓΑ Δ Δ φιλολογ
των γερον
ΠΑΔΔ φιλολογ ΠΑΔΔ Η ΗΙC των
20δγ Η κυρια Η ΗΙC χελιδονα
Χυρια Η ΗΙC χελιδονα Δ ΗΙC
επιγραφή οδωνο βυβλος ΓΑ Δ Δ φιλ
Χελιδονα Η ΗΙC οδωνο κυρια
βυβλος ΓΑ Δ Δ ΗΙC φιλολογ ΠΑΔΔ Η ΗΙC
βραχυμε Η Η Η Η ΓΑ Δ Δ οδωνο
εξ οδωνο δα φιλολογ βραχυμε

17

κο επί Πατριάρχων στα Έδρακροί του επί
Επιμύ Λυγού επίδραση βλαβερή
στα Ξενοκέρου στα Διονύσι

177

12 ————— επιγραφών βασιλέων Διμή'

— επιγραφών βασιλέων Αντιόχου

κ) λέου επί Αγκυραίου

— επιμύ Λυγού υπέρ

βίου επί Ξενοκ'

— επιμύ Χορ

— επιμύ Έδρακροί

50 ————— ΙΑΣΤ

6

— 1

0

— επιμύ

— επιμύ

— επιμύ

— επιμύ

β) θέμα ολκων δε

— επιμύ ΔΔΑΡΗΗΣ

— επιμύ χυρουν

— επιμύ

— επιμύ και το υπό των

α) κιν δεαχρον Δ και το

— επιμύ πολυαρχου του Θεσσα

— επιμύ του Τριταρχου Αχλίου Π

— επιμύ Νάξου Αεχάρδου

— επιμύ κεντρω Σαμου Επάρχου

β) επιμύ Νάξου αναθεμα των ΑοΑ

— επιμύ ΙΜΑ Τιμοφάνου Διχίου Λεομυθ

— επιμύ Αρεβτο κλίμα κεντρω φραχών

— επιμύ βίρανο επί Πλυνιαίου επί Χει

— επιμύ ΚΤΥΡΧΟΥΝΤΟΣ Αρεβτο κλίμα του φ

α) επιμύ Πολυβου επί δεαχρον Εφ' Έλληνας

— επιμύ λέου επί Βαδου ολκων επί Βαδου

— επιμύ χυρουν Γλασκου Αεχ Εδρακροί

— επιμύ ΓΣΑΛΗΝ Εφ Αεχ. ένωσε το κεντρω χυρουν

16v

~~Πατριάρχων~~
5
κεντρω

cont.

2) ΙΧΙΔΑΝ ΣΥΑΧΟΝΤΩ ΑΧΕΙΔΩΝΤΩ ΕΛΛΗ
 ΜΟΥ ΕΠΙ ΠΟΛΟΒΟΥ ΕΠ' ΑΧΕΙΔΑΓΙΑ ΕΦ' ΕΙΠ
 ΙΝΚΑΙ ΕΒΡΕΜΕΤΩ ΣΑΙ ΦΑΝΩΝ ΕΠ' ΑΧΕΙΔΩΝΤΩ
 ΟΥΛΛΩΝ ΕΠ' ΑΧΚΙΟΙΔΟΥ ΕΦ' ΑΧΕΙΔΩΝΤΩ - of 5 lines 30
 ΤΩ ΑΥΧΟΦΑΧΩΝ ΔΑΔΩΝ ΕΠΙΜΑΡΩΝΤΩ

ΠΧ ΩΡΑ ΟΥΚ ΕΠΙΜΑΡΩΝΤΩ ΣΧΟΥΒ
 ΙΧΕΙΜΕΝ ΑΥΧΩΤΩ ΣΠΕΙΔΩΝΤΩ ΒΑ
 ΥΑΓΟΥΤΕ ΕΠ' ΑΧΚΙΟΙΔΟΥ ΕΦ' ΑΚΙ
 Ι ΕΠΙ ΑΝΤΟΣ ΔΑΣΙΛΩ
 ΕΤΙ ΔΟΥΝΟΥΣ
 10

7
 0
 - ΤΑΙΡΩΙ
 ΛΙΑ ΦΙΕΛΩΝ ΚΡΗΝ ΣΑ ΑΝ
 ΣΡΑΝΩΣ ΔΟΥ ΕΠΙ ΚΛΕΝΚ...
 ΝΟΥΣ ΠΡΕΙΝΩΝ ΚΑΙ ΚΥΡΒΩ
 ΔΟΥ ΚΑΜΒΟΥ ΚΑΙ ΟΥΚΟΙΔΑ
 ΕΠΙΤΕΡΩ ΘΗΡΩΝΤΩΝ ΕΠΙΤ
 ΟΥ ΚΥΡΒΩΝ ΕΠΙ ΔΥΡΕΛΩΝ ΦΙΛ
 ΔΟΥΕΙΔΩΝ ΚΑΙ ΦΙΛΩΝ
 ΕΠΙ ΠΟΛΟΒΩ Φ
 ΕΡΕΘΙΔΩΝ ΚΑΡΑΝΤΩΝ ΕΠΙΤΩΡ
 ΕΙΔΩΝ ΚΑΙ ΜΑΝΩΝ ΕΠΙ ΤΩ
 ΟΥΤΩΝ ΕΠΙ ΣΩΒΙΘΩΝ
 ΦΕΙΔΩΝ ΕΠΙ ΞΕΝΟΚΛΩΝ
 ΛΣ ΠΤΧ ΗΗ Π ΔΔΔΤ |
 ΑΝΘΕΡΑ ΚΥΛΤ'

Δουίκοι
 Δουίκοι

163

8
 0
 ΗΑ
 ΑΛΛΑΓ ΦΕΑΧΩ ΕΠΙ Π
 ΟΥ ΕΠ' ΑΧΙΑ ΕΠΙ ΒΑΤΓ
 ΣΙΔΩΝ ΑΥΧΩΝ
 ΠΟΘΟΑΧΩΝ Ε
 ΟΥ ΔΥΡΕΛΩΝ Μ.
 ΑΛΛΑΓ ΦΕΑΧΩ ΕΠ
 ΟΥ ΕΠ' ΑΧΙΑ ΕΠΙ ΚΑ
 Ι ΔΕΙΔΩΝ ΣΩΑ
 ΕΙΛΕΛΩ ΕΠΙ ΣΩΒΙΘ
 Ι ΚΕΙΔΩΝ ΑΡΙΘΡΩ
 Ω ΕΠ' ΑΧΙΟΙΔΟΥ ΕΧΠΩ
 Ι ΡΕΥΣΙΩ ΕΠΙ ΣΩΒΙΘΩ

Δουίκοι
 7

164

10

0

α

ΝΑ

· ΞΕΝΟ

παξι

·

ΟΥΚΡΕΙΤΟ,

ΩΣΑΝ ?

Κωίων ΓΑΛ

ρασιος ΑΡΑ.

αξιδίου Ιάσος

Σφουα Κωιωσδία

- ιός Αλέξαρτελεω

Γφιδωσφ φειω Κωιω

Υρος Ισθμωσων αρχιδ

ων εν Κω σταχειδωσος Φ

αυς εν τω κωιωσ Τεμωσ

Γδανω λω σιδιου Ε

κ πεμεγευωσμεν ΕΓ

Σεδωσος τωσμεν κωιωσ

λη εν τω κωιωσ Δωσω

σρα Ηκεκιδωσμεν Χ%

ΙΧΑ κωιωσ ΤΑΡΙΤΤ

ωσ αν δωσμεν τω

ασος αν δωσμεν

γαλμα δωσμεν

Ιασιος σλκη δε

αφωσμεν τω

Ιακωλιω χειω

Σχωσ κωιωσ

παντοισα σλκη

αφωσμεν σλκη .

· ΧΙΝΤΟΣ τω δει

κ αναδρα Σ%

δων τω ζωλ α

ΤΑΡΗ .. δει

Γδανω Β

αλκιδω

αλκιδω

Η . δει

· ΗΛΩΝ

Γου

ΔΔ /

δδανω

δει

· Η

· Η

· Η

· Η

· Η

· Η

· Η

· Η

· Η

· Η

· Η

· Η

· Η

· Η

· Η

· Η

· Η

· Η

11

3
Jovis

·

ΣΤΡΟΥΧΕΡ /

Βαδωσ Ττασμεν

· Ισθμωσ Γασιω

· Ισθμωσ Γασιω

· Ισθμωσ Γασιω

· Ισθμωσ Γασιω

· Ισθμωσ Γασιω

· Ισθμωσ Γασιω

· Ισθμωσ Γασιω

· Ισθμωσ Γασιω

· Ισθμωσ Γασιω

· Ισθμωσ Γασιω

· Ισθμωσ Γασιω

· Ισθμωσ Γασιω

· Ισθμωσ Γασιω

· Ισθμωσ Γασιω

· Ισθμωσ Γασιω

· Ισθμωσ Γασιω

· Ισθμωσ Γασιω

· Ισθμωσ Γασιω

· Ισθμωσ Γασιω

· Ισθμωσ Γασιω

· Ισθμωσ Γασιω

· Ισθμωσ Γασιω

· Ισθμωσ Γασιω

· Ισθμωσ Γασιω

· Ισθμωσ Γασιω

· Ισθμωσ Γασιω

· Ισθμωσ Γασιω

· Ισθμωσ Γασιω

· Ισθμωσ Γασιω

· Ισθμωσ Γασιω

· Ισθμωσ Γασιω

· Ισθμωσ Γασιω

· Ισθμωσ Γασιω

· Ισθμωσ Γασιω

· Ισθμωσ Γασιω

· Ισθμωσ Γασιω

· Ισθμωσ Γασιω

· Ισθμωσ Γασιω

· Ισθμωσ Γασιω

· Ισθμωσ Γασιω

· Ισθμωσ Γασιω

· Ισθμωσ Γασιω

· Ισθμωσ Γασιω

· Ισθμωσ Γασιω

· Ισθμωσ Γασιω

· Ισθμωσ Γασιω

· Ισθμωσ Γασιω

· Ισθμωσ Γασιω

· Ισθμωσ Γασιω

· Ισθμωσ Γασιω

· Ισθμωσ Γασιω

· Ισθμωσ Γασιω

· Ισθμωσ Γασιω

· Ισθμωσ Γασιω

167

166

Handwritten signature or scribble

Janet 6 sept.

138

has and reads

AGORAXES ITALIENS

M.H.

hindi 8 sept.

luis

angh No de Jaqun del ayon

lambentinas poble, all the way

en dolloze



185

E
BCHIV, 190

Ερμηνεία Αποστολικών Τεσσάρων Αποστόλων

στον ναό

† Γενική Κοινότητα Κωνσταντινουπόλεως και Τριτωνίου Ακτίων Κωνσταντινουπόλεως

στον 9η Σεπτεμβρίου

Δεύτερη Σύνοδος Κωνσταντινουπόλεως Πεντακονταετηρίδος

Κωνσταντινουπόλεως

αφιέρωση της Παναγίας της Κωνσταντινουπόλεως

168

hindi end of y dylogun Crypts Coaples

— Ολοκλήρωση

ΚΙΟΥΔΕΙΦ
ΟΣΛΕΥΚΙΟΥΣΔΜΗ

E

169

ΟΥΙ

των εχ

ς. λ. σ. β. ι

↓ λαβιλιβη

1 ΑΙΟΥ ΘΥΡΙΑ

-1 εν δε δεσμοις 1942

ΞΟΒΑΞ ΤΩΝ ΧΑΒΑ

↓ ΣΧΕΥΟΥ ΔΟΥ ΔΙΑΛΙΘΟ

ΤΗ ΛΗΨΑΙ Ο ΔΗΜΟΝ ΔΕΙ

ΟΝ ΧΕΥΟΥΝ ΟΝ ΛΥΘΟΥ

ΞΘΙΩ ΤΟΥ ΧΑΡΙΩΝ ΟΛΚ

ΤΩ ΔΕΜΟΝ ΤΟΥ ΚΑΘΙΣΤΑΙ

ΣΤΑΙ ΔΕΥΡΙΑΙ ΟΛΚΗΝ ΔΕ

ΕΙΔΗΤΟΥ ΟΝ ΧΕΥΟΥ ΔΡ

ΚΕΧΟΝΤΑ ΟΝ ΑΦΑΛΕΜΕΝΟΙ

ΑΧΝΟΝ ΕΝ ΠΛΗΘΕΙΩΙ ΑΝΘΡΩ

ΠΛΗΘΕΙΩΙ ΔΕΥΡΟΥ ΟΛΚΗ

ΣΤΑΙ ΑΝΤΙ ΤΩΝ ΔΕΜΟΝ ΤΕΧΟΝ

ΧΟΝ ΘΥΡΙΑΤΕΙΩΝ ΒΟΥΛ

ΕΝ ΟΙΚΟΙΣ ΚΑΙ ΤΩΝ ΚΑΘΙΣΤΑΙ

ΟΤΙ ΧΕΥΟΥ Η ΗΤΑ ΠΙ

↓ ΓΑ Δ Δ Δ Δ Φ Η Η Η Η

ΤΩΝ ΔΕΧΜΑ

↓ Η Η Η Η

10

9 λογ

Handwritten signature

Handwritten signature

172

λεξιμα

ΑΡΧΙΤΕΚΤΟΝΟΝ ΠΡΩΤΟΤΕΔΡΟΝ ΠΡΟΔΡΟΜΟΝ

ΑΝΤΙΤΩΝ ΑΝΤΙΤΩΝ

ΙΑΡΑ

ΝΤΥ ΟΒ

ΙΟΦΙΕΡΗ Η Α. ΟΙ Η ΑΝΤΙΤΩΝ ΑΝΤ

ΟΥ ΚΑΘΙΣΤΑΙ ΚΑΙ ΧΥΝΟΥ ΕΣΤΑΙ

ΔΕΜΟΝ ΤΩΝ ΑΝΤΙΤΩΝ ΚΑΙ ΤΩΝ

ΟΥ ΚΑΘΙΣΤΑΙ ΚΑΙ ΤΩΝ ΚΕΣΟΝ ΚΑΙ ΤΩΝ

ΚΑΘΙΣΤΑΙ ΔΕΜΟΝ Α. Π. ΤΩΝ ΔΕΜΟΝ

ΚΑΙ Δ
ΧΥΝΟΥ

Handwritten signature

172

(1)

- οι παρονομαστικοί κλητικοί χευστον
 = ιαδων ενθυθενον αναθυμα φια
 ραθμω φιαδω εν τω παρονομαστικω
 2] φια εν τω παρονομαστικω κλητικω φια
 τον φιαδων αναθυμα υπαε βραφ
 ακυν ~~φια~~ αναθυμα υπ ΑΔΔΔ κνδ
 + φια θωρεων τω παρονομαστικω
 αρδεων ποδων εν τω κλητικω
 ΑΙΑΙΞ θωρεων υπαεχουσων κν
 δε αχρησ Η Δ Δ Δ Δ βραφ κω χευστον
 - ΗΝ δε αχρησ τω Δ Δ Δ Α Ι Ι Ι Ι Δ Δ Δ

4 0

κυριον ΕΙ
 ζαφν κν τ
 αδυσ βαριακ
 διακν η
 χιδου φιαδ
 πακαρ δε
 κιν και μα
 φιαδ δυ δε η
 δεφου αν ρθ
 ΚΙ ΠΥΘΕΟΣ
 διακονων
 βων τω η
 η η η η
 ου αυ κν ελ
 τω κν εχρ
 εοφεν η
 Σιμωνοσ
 Ροδου α
 κν ελ
 Ροδου ΑΡ
 υπο βαβ
 τω εν
 Πρωτε
 λεω Σ
 Ε κν

12

α. σ. η. γ. λ. ω. ι

α. σ. η. γ. λ. ω. ι 174

Αποστολικοι

174

0

Σελ.
-ΠΑΡ,
-εχθρα
ιν κων Α,
-αγορα ΑΙΤΑ

137

13

Δημήτρι

δου Τρονου
δου δακ πλ. α β ρ δ η

9

· κ Η Ξ αναστα κων
ινου / κων δεια πει κ κ

17

αετι χεν εκ δυ κων κων
υ δων βαρ κ α Ι Α Π Ε Ν Ε δ ε φ
ου ε π λ υ θ ε ω ς κ ν κ μ α ν
α χ ρ α ς Δ Η κ α θ η ς α χ ε ν Ξ

επιταξι

κ εν ρ ω ι Α πο λ α ν ι Σ α ρ
κ η χ ε ν σ ο υ / Δ Δ Δ Ι β ρ ε
ζ ω ι δ α κ α α ρ χ υ α Α Ψ

α χ ρ α ς Η κ α ι
κ υ λ
ν α
κ η

Δημήτρι

αν δεικ δ κ

17 0

κ Η Ξ και δακ κων >
- φων και πειρο βοσ κ α ι β .
Α Δ Σ Η Η Η Α Δ Δ Δ Η χ ε ν ο υ Π Α Ν ο ς ο σ ο

επιταξι

176

3

Ι Ο Η ο κ ω ν κ ω ς Γ α Δ α κ ω σ ο ρ ω ο ς
Π Η χ ε ν δ ο υ ρ Δ Τ θ α ρ κ η λ ο υ Η κ ω μ
ε ρ ω ν ο κ ω ν κ ω ς Γ Δ Δ φ ι λ ο λ ο γ Γ α η
ε κ ω σ ο ρ ω ο ς ο κ ω ν κ ω ς Γ Δ Δ κ ω ς
Δ Δ Τ Η φ ι λ ο λ ο κ α θ ο ς Α Τ Τ ο κ ω ς
Ξ Ι Ν Α Κ Τ Α Η Η Η Τ Α Ι Β Α Ι Α Η Η ο κ ω ς α φ α Η Η ο κ ω ς Ι Η
λ ο γ Γ Δ Δ κ α θ ο ς κ ω ς χ ε ν ο ς ο ς Η Α Τ Τ
α φ α Α φ
α ν α ρ κ η ο ς Γ Δ Δ Δ Τ ο ς δ ε κ ω ς Γ
β α τ ο γ Η κ ω ς β ι α Η κ ω ς δ ε α γ Η κ ω ς κ ω ς

14

Δημήτρι

ΓΑΔΔΔΔΗ βρυαν
 ζεφρωφ χειρωσ Μ
 υφ δαβρυμ Ξεωφρ.
 βρεφρωφ χειω
 ολκν δεαχμκ
 646240

27

21

○

178

ειδου φδκ
 νικαρχ
 Τυλτ
 YET
 ΝΛC
 m

1780 bupacum

~~Andria~~
~~Ancistrus~~

20

○

179

YET
 δακτωφ
 Δακτωφ χειρω
 - φιλκωφ Τυρωδου
 ου θεδωκτωφ Ανκωφ
 Δωφιδωφ σταβρωστωφ
 ου κλιωφιδωφ σαδωφ
 δακτωφ Ανκωφ
 δαβρυμ
 ON de

→ 1 legi 39

~~Andria~~
~~5-~~
 m

21

○

186

3 legi m
 Ετι κηρωφ χειρω ΜΑ
 νικαρ ουκ χειρωσ ΚΑΙ
 δεδωκτωφ νικαρ κηρωσ
 ουκ ετι φιλκωφ δεδωκτωφ
 ΗΑΤΥΟΜΕΝΑ ουκ χειρωσ
 Ηκλι ΚΑΙ ΜΕΘΩΝ ΕΤΙ ΚΑΙ
 Κεχωσ κ ουκ χειρωσ
 ουκ χειρωσ ΕΙΝ
 ανθρωπωφ
 + ΑΝΙΩΝ ΚΑΙ
 ΙΔΩΚΑΙ
 ΚΑΙ

~~Andria~~

Andria

29
1. 0

Ανδραγαθία

αυτοκρατορία

9043

ολλοθίωρον Ε^εκ^ε ΛΟΟΝΤΟΕ
ΙΛΝΕΙΚΥΔΟΥΤΙ ΥΑΡΙΣΤΕΙ

21
22
23
24
25
26
27
28
29
30
31
32
33
34
35
36
37
38
39
40
41
42
43
44
45
46
47
48
49
50
51
52
53
54
55
56
57
58
59
60
61
62
63
64
65
66
67
68
69
70
71
72
73
74
75
76
77
78
79
80
81
82
83
84
85
86
87
88
89
90
91
92
93
94
95
96
97
98
99
100
101
102
103
104
105
106
107
108
109
110
111
112
113
114
115
116
117
118
119
120
121
122
123
124
125
126
127
128
129
130
131
132
133
134
135
136
137
138
139
140
141
142
143
144
145
146
147
148
149
150
151
152
153
154
155
156
157
158
159
160
161
162
163
164
165
166
167
168
169
170
171
172
173
174
175
176
177
178
179
180
181
182
183
184
185
186
187
188
189
190
191
192
193
194
195
196
197
198
199
200
201
202
203
204
205
206
207
208
209
210
211
212
213
214
215
216
217
218
219
220
221
222
223
224
225
226
227
228
229
230
231
232
233
234
235
236
237
238
239
240
241
242
243
244
245
246
247
248
249
250
251
252
253
254
255
256
257
258
259
260
261
262
263
264
265
266
267
268
269
270
271
272
273
274
275
276
277
278
279
280
281
282
283
284
285
286
287
288
289
290
291
292
293
294
295
296
297
298
299
300
301
302
303
304
305
306
307
308
309
310
311
312
313
314
315
316
317
318
319
320
321
322
323
324
325
326
327
328
329
330
331
332
333
334
335
336
337
338
339
340
341
342
343
344
345
346
347
348
349
350
351
352
353
354
355
356
357
358
359
360
361
362
363
364
365
366
367
368
369
370
371
372
373
374
375
376
377
378
379
380
381
382
383
384
385
386
387
388
389
390
391
392
393
394
395
396
397
398
399
400
401
402
403
404
405
406
407
408
409
410
411
412
413
414
415
416
417
418
419
420
421
422
423
424
425
426
427
428
429
430
431
432
433
434
435
436
437
438
439
440
441
442
443
444
445
446
447
448
449
450
451
452
453
454
455
456
457
458
459
460
461
462
463
464
465
466
467
468
469
470
471
472
473
474
475
476
477
478
479
480
481
482
483
484
485
486
487
488
489
490
491
492
493
494
495
496
497
498
499
500
501
502
503
504
505
506
507
508
509
510
511
512
513
514
515
516
517
518
519
520
521
522
523
524
525
526
527
528
529
530
531
532
533
534
535
536
537
538
539
540
541
542
543
544
545
546
547
548
549
550
551
552
553
554
555
556
557
558
559
560
561
562
563
564
565
566
567
568
569
570
571
572
573
574
575
576
577
578
579
580
581
582
583
584
585
586
587
588
589
590
591
592
593
594
595
596
597
598
599
600
601
602
603
604
605
606
607
608
609
610
611
612
613
614
615
616
617
618
619
620
621
622
623
624
625
626
627
628
629
630
631
632
633
634
635
636
637
638
639
640
641
642
643
644
645
646
647
648
649
650
651
652
653
654
655
656
657
658
659
660
661
662
663
664
665
666
667
668
669
670
671
672
673
674
675
676
677
678
679
680
681
682
683
684
685
686
687
688
689
690
691
692
693
694
695
696
697
698
699
700
701
702
703
704
705
706
707
708
709
710
711
712
713
714
715
716
717
718
719
720
721
722
723
724
725
726
727
728
729
730
731
732
733
734
735
736
737
738
739
740
741
742
743
744
745
746
747
748
749
750
751
752
753
754
755
756
757
758
759
760
761
762
763
764
765
766
767
768
769
770
771
772
773
774
775
776
777
778
779
780
781
782
783
784
785
786
787
788
789
790
791
792
793
794
795
796
797
798
799
800
801
802
803
804
805
806
807
808
809
810
811
812
813
814
815
816
817
818
819
820
821
822
823
824
825
826
827
828
829
830
831
832
833
834
835
836
837
838
839
840
841
842
843
844
845
846
847
848
849
850
851
852
853
854
855
856
857
858
859
860
861
862
863
864
865
866
867
868
869
870
871
872
873
874
875
876
877
878
879
880
881
882
883
884
885
886
887
888
889
890
891
892
893
894
895
896
897
898
899
900
901
902
903
904
905
906
907
908
909
910
911
912
913
914
915
916
917
918
919
920
921
922
923
924
925
926
927
928
929
930
931
932
933
934
935
936
937
938
939
940
941
942
943
944
945
946
947
948
949
950
951
952
953
954
955
956
957
958
959
960
961
962
963
964
965
966
967
968
969
970
971
972
973
974
975
976
977
978
979
980
981
982
983
984
985
986
987
988
989
990
991
992
993
994
995
996
997
998
999
1000

ΙΑΜΗ ΑΡΤΑΒΑ ^εκ^ε ΝΟΝΔΕ

ΕΝ ΣΕΣΣΟΧ ^εκ^ε ΧΟΝ ΚΟΔΙΚ

ΜΥΝ ^εκ^ε ΡΟΔΟΝ ΑΧΙΘΙΩΡΟΝ

ΚΑΙ ΔΙΑΝ ΑΧΙΘΙΩΡΟΝ ΚΑΙ

ΔΙΑΝ ΑΧΙΘΙΩΡΟΝ ΚΑΙ ΔΕΛΦΟΥ 10

Υ ΜΥΡΩΔΗΤΟΥ ΦΕΑΔΗΝ ΦΙ

ΥΣΕΩΝ ΦΕΑΔΗΝ ΔΥΡΗΤΟΝ

ΩΝΟΥ ΦΕΑΔΗΝ ΚΑΘΟΡΜΩΝ Ε

10Υ ΦΕΑΔΗΝ ΚΩΝΩΝ ΣΠΟΡΧ ΔΕ

ΦΕΑΔΗΝ ΚΑΙ

ΕΠΙ ΑΧΙΘΙΩΡΟΝ ΔΙΔΟΡΜΟΥ 11

ΕΩ ΦΕΑΔΗΝ ΚΩΝΩΝ

Τ ΠΡΟΧΟΥ ΦΕΑΔΗΝ ΚΩΝΩΝ

ΔΕΛΦΑ ΕΠΙ ΑΧΙΘΙΩΡΟΝ ΑΧΙΘΙ

ΦΕΑΔΗΝ ΔΕΛΦΑ ΕΠΙ ΤΡΟΑ

ΩΝΩΝ ΚΩΝΩΝ ΕΠΙ ΧΟΥ 20

2 ΚΕΥΡΟΥ ΔΥΟ ΤΕΚΝΑ

1 ΚΕΥΡΟΥ ΚΩΝΩΝ

ΡΑΝ ΠΡΟΧΟΥ ΚΩΝΩΝ

ΑΙ ΦΕΑΔΗΝ ΚΑΙ

ΩΝΩΝ ΚΩΝΩΝ Χ

ΚΑΙ

Ανδραγαθία
νομομαχία

Ε
Ανδραγαθία
11

141

29

23

167

N

Αγκισιούτου

ΝΙΝΙΑΝΟΥΣΙΔΟΥ ΕΥΧΕΡΙΩΝΤ

169/171

ΕΙΣ ΤΟΝ ΣΩΤΗΡΑ ΘΕΟΝ ΔΕΧΕΙΝ
 ΑΙ ΦΙΛΙΑΙΣ ΟΥΚΙΟΝ ΧΟΡΙΑ ΕΝ
 ΔΙΟΥΣΙΝ ΟΥΚΙΟΝ ΑΓΓΕΛΟΝ
 ΑΓΓΕΛΟΝ ΑΓΓΕΛΟΝ ΑΓΓΕΛΟΝ
 ΟΥ ΑΓΓΕΛΟΝ ΔΙΟΥΣΙΝ
 ΥΠΕΡΜΕΝΟΥΣ ΕΙΔΟΚΟΝ ΜΑΝ
 ΛΑΟΥΣ ΕΙΣ ΕΧΟΝΤΕΣ ΑΓΓΕΛΟΝ

Donis
169/171
 0

182

ΠΑΧΥΝΟΥ ΑΝΑΖΗΤΟΥΣ ΦΑΝΟΥ ΔΕΥ
 ΕΝ ΣΩΤΗΡΑ

ΥΠΕΡΜΕΝΟΥΣ ΔΙΟΥΣΙΝ
 ΟΥΚΙΟΝ ΧΟΡΙΑ ΟΥΚΙΟΝ
 ΙΝ ΠΡΟΕΥΧΕΤΑΙ

24

0

HN

AI

ΡΥΣΑ:

αφου Γ

151/152

αφου ΓΑΔΗ

200/205 του Ν

- ΡΑΘΟΣ ΟΥΚΙΟΝ ΔΙΟΥΣΙΝ

ΕΙΣ ΤΟΝ ΣΩΤΗΡΑ ΘΕΟΝ ΔΕΧΕΙΝ

ΑΓΓΕΛΟΝ ΑΓΓΕΛΟΝ ΑΓΓΕΛΟΝ

ΥΠΕΡΜΕΝΟΥΣ ΔΙΟΥΣΙΝ ΔΙΟΥΣΙΝ

1^η ΑΛΛΙΘΕΝΑΝ ΠΕΡΑΙΟ

ΑΝΑΖΗΤΟΥΣ ΑΝ

ΔΙΟΥΣΙΝ ΕΥΚΟΝΤΟΥ Τ

1^η ΕΥΚΟΝΤΟΥ ΑΟΛ

κλεισ και Τ1

Donis
151/152

187

ΕΥΚΟΝΤΟΥ Τ. ΟΥΚΙΟΝ ΧΟΡΙΑ

27

0

ΑΣΘ
ΤΙΚΥΡΕ
ΝΕΡΕΧΕΙΙ

090' Αρ.φικ.δ.010
110Ν Δωμ. του ΣΚΑΦΙΟΥ
Εισοχρονου ΣΑΡΙΑ δυο 20. Μαν
4μα οδκου συν ωση και πιθρησι
βιωνων Πυθιον αναθυρα κοτυρι, κη
120 κη χηχιδουσιου κη κωο βωδ
ναθυριου - Διχε κωηκ ΔΗΜΟΣΕΛΤ
ΙΝΚΑΒΑΣΑ Πλοζενου αναθυρα Ρο
κην ΑΜΝΟΣ ο κωφιορ 220 αρχουε
Κωοριουρ 200 200 κωουρ κωοριου
μηνωι 12 ΑΤΤΗ ο 20 200 κη 20
ναθυριου κη κη κωο Σικηλιου
1 Δουλιου αναθυρα Α
- 1012 φικη Δουλιου κωο
αρχουεση Δουλιου

Δουλιου
μηνωι
26

183

184

26

0

Ν
4ΜΕ
ΑΡΚΙΟΙ
ΛΥΜΝ
ΚΗΝΤΩΙ
ΛΛΗΝΚΑ
ΚΟΥΑΡΑ
ΦΡΑΣΙ
ΟΕΣΡΟ
ΛΗΝ
ΑΙ

Δουλιου
17
+

27

0

-Ν1
2ΝΤΕΛΟΥ
ΝΟΡΕΙΣΤΗ... 2Ν ΣΑ ΑΡΧΟ
αναθυρα φικη Ροδω
Ευρον Μενουφ φικη
Σταχυρα φικη Ροδων
αδη Ροδων Ση αρχουε
ΟΝ Απολλοφικη φ
14 Πηλυμπετου φικη
ωου φικη Σωουο
ω φικη Σερρικη
ωου Αρκου φικη
Με Ροδων 20 αρχ
Χου φικη κωιου
- 1 Α ΣΤΙ ΛΟ
ΥΤο

Δουλιου
9
μηνωι

187

107 Σ Λ Ζ

Σ Βαβυλωνιακή αείδω
 σου Πυλωναίου ενδοίχθ
 Ι ΑΚΗΜΑ εν αρχ. θύσων Αξέ
 ΔΛΙΟΥ φασκ. κωινωτό αρχ
 Εύου Τιμοτέλλον α
 208 φιασαι δυο των α
 Υδωραυ φιλωνο
 -107 φιασαι Ροδθ
 υλλου φια /
 107 φιασαι
 φιασαι
 ΙΕΠ
 ΤΟ

10
 107
 φιασαι

186

141
 τραπε
 ου Γλαφ
 φανος

υβερταυ αειδω
 κει σου ληφ
 ελμθε χμαι Α
 η φανουχε
 Δυοι λημ δε λη

Χεινογ μωβωυ
 4 III 152
 Σφουτς ουκ κη
 εοω βρωιας ας [τακω]
 ο χει βρωιας
 χει βρωιας δε

- Α 1 ΠΙΛΟΥ ΚΑΙ ΠΙΔ
- Α ΝΑΖΕΝ ΑΡΧΑΝ
- Λ Ν ΥΚΟΛΛΕΝ ΚΟΥΝ
- Σ Ν ΕΥΚΟΚΟΥ ΔΥΧΙ
- Σ Ζ ΔΥΚΟΥ ΠΠΤΙΟΤ
- ΕΥΕΥ ΤΥΝΝ
- ΛΟΥ ΑΡΜΕ

24 - 24

10
 107
 φιασαι

107
 φιασαι

187

30
 ΤΥ
 ΟΥ
 ΛΕΝ
 ΙΟΥΚΕ
 ΕΤΟΥΣ
 ΙΔΗΡΟΥΣ
 ΔΡΑΧΜΑ
 ΙΘΗΜΑΟΑ
 ΗΜΑΟΑ
 ΣΟΝΤΟΣ
 ΤΗΕΙΚ
 ΤΗΚ

189

31
 ΕΩ
 ΛΡΟ
 ΑΡΧΙ
 ΙΑΦΙΔ
 ΟΦΕΥ
 ΙΑΟΥΧΙ
 ΛΛΟΥΛΙ
 ΕΥΗ
 ΣΕΜΡ
 ΣΤΤ
 ΤΧ

189

32
 ΚΑΤ
 ΕΥΠΙΔ
 ΙΑΛΛΙΝ Ε
 ΙΟΥΝΟΥ ΔΙΟΔΟ
 ΛΟΥ ΦΙΛΟΥ ΣΑΙ
 ΟΥΝΟΝ ΚΑΘΡΑ
 ΟΥΝΟΥ ΕΦΗ
 ΤΙ ΠΕΥΧΙΔΑ
 ΤΙ ΠΕΧΥΣΟ
 ΘΟΧΛΙΟΥ
 ΣΙΔΕΤ

Ανδρα

17

140

Ανδρα

ΚΑΔΑΤΕΤ
 ΟΙΤΙΜΗΝ
 ΔΔ
 ΚΕΔΙΚΛΟ
 ΠΙΛΙΚΑΤ

33

33
 ΙΡΡ
 ΣΩΗ
 ΔΕΑΣ
 ΤΟΧΚΙ
 ΟΥΑΡΤ
 ΝΕΘΗ
 ΑΦΩΤΛΟ
 ΙΥΚΟΝΙΟΣΤ
 ΔΡΙΑΝΤΙΖΙ
 ΖΥΛΕΡΚΑΙΤ

191

34
 ΑΛΑΙΩ ΔΩΝ
 ΥΔΡΟΠΛΩ
 ΔΕΧΟΥ
 ΟΥΒΟΥ

192

192

§ ΕΧΧΥΤΡΗΗ
ΔΙΦΗΚΑΙΑΣ
 Δικυνηδ
 Εχουνα

λλο
 Σ
 λλονο
 ΗΛΛΑΚΤ
 ΔΑΡΑΔ
 ΚΗΝΔ
 ΔΡΗΙ
 ΛΑΣΕ

ΤΗΙΣ
 ΤΙΛΙ-

193.

147

35 0

ME
 ΕΣΙΝ
 ΗΙΕΝ
 Ν ΔΙ
 ΤΑΝΛΕΙ
 ΜΑΓΕΝΟ
 ΣΙΛΑΕ

144
 Indocrait
 μεν υπαρχον

36 E 0
 1/2 1/8

ΔΗ
 310 ΙΜΑ-
 των χορία εσιν
 ου Αρχια Βαδε
 Βουβιζων
 + ημ 6 κα

197
 Δακτι 12
 +

37

0

οικου ποτα
 (ΝΑΤΑ ΚΑΛΥΝ
 Δυβουφουλο σααχι
 1 κ εχον να Τουκατου Ροδ
 1 του βυφουλο κ ποταμο
 καφουλο εσ. Μαντιβλου βακ
 εδου εσ Αρβασχοσ βυφουλο
 1 ηθουλο εχ Ροδου αρχεθουλο
 ηλιαδων χορια εσδουλο Γ

196

Δακτι 13
 1/2 1/8

37.2. 10 4 -

10
 Τερεχθουλο Φιουτα φραση θε
 1 του αρχουλο Κουρμυ νου Δυβου
 του λαγου ολκιν . Η Δ Δ Δ Δ . 6 2 ε
 2 ουλο 1 αμυλο αναθουρα ολκ
 2 εφουλο χουουλο μυρδουλο ΒΒ
 ΔΗ ΙΙ . 6 2 εφουλο χουουλο μολ
 = ολκ . Δ Ρ Η Η ΙΙΙ , 6 2 εφουλο Χ
 Δ . 6 2 εφουλο χουουλο μωουλο
 2 Αρην εχουλο Πολεφουλο Λεγο
 2 Ν Φορεαν . Δ Π Ι . 6 2 φουλο
 2 φουλο χουουλο κερουλο ολκ
 2 ΑΥΟΡΟΥ ολκιν . Γ Ρ Ρ .
 ΤΕΤ ΑΡΤΕ

100

Handwritten notes at the top of the page, possibly including a date or title.

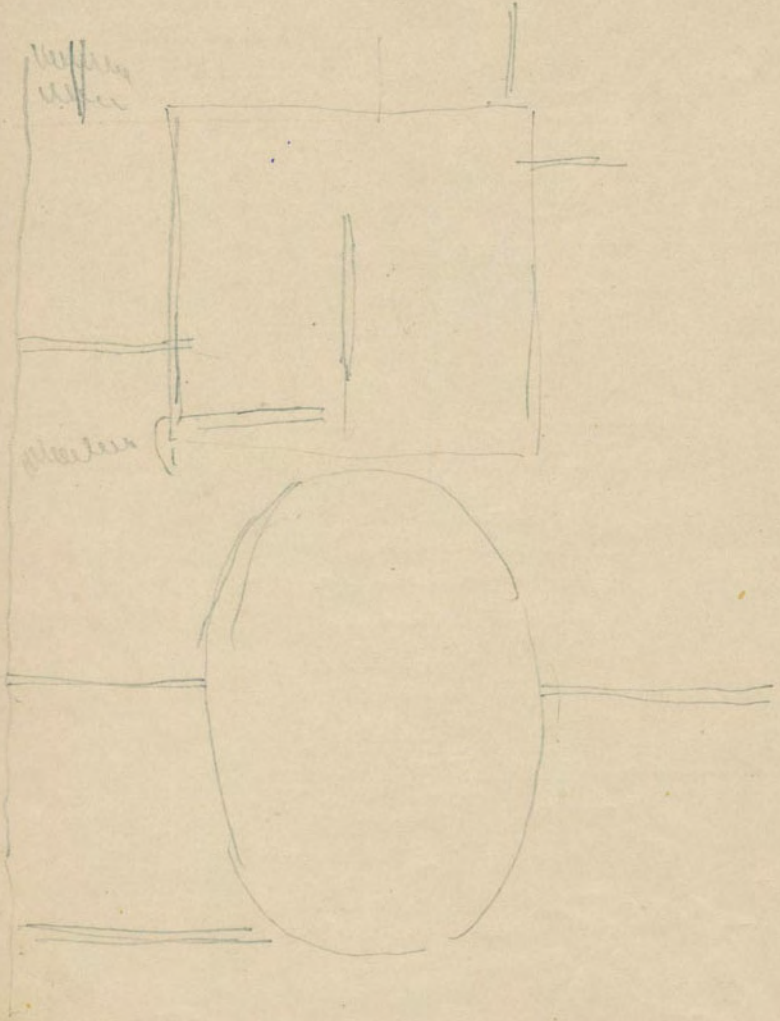

Handwritten label 'plantex' written vertically next to a horizontal line.

Ward lists 9 Sept -

Εργαστήριον - Αριθ.
commencement
XPM 67 (4 3/4 hrs.)
Προσέβην Π. Καδελφών 147

οι υφισταμένοι υφισταμένοι
κατά την εναντίον των τριών
αριθμικών

ΟΙ ΝΗΡΕΙΣ ΤΑΙΤΟΝ ΝΑΥΑΡΧΟΝ
ΚΑΛΛΙΚΡΑΤΗΝ ΣΟΙΣ ΚΟΥΣΑΜΙΟΝ
ΑΝΕΘΗΚΑΝ

147.

Harpe

Case d'arme. Iron

Sid - pointed sword

angled pike

ditto antique

1.11
0

? Π 3
 Μ/Α
 ΕΝΑΕΤΟΕΝ
 ΧΕΥΣΑ ΣΧΕΙ
 Η ΔΑΔΔ.ΟΓΕ
 ΧΕΥΣΟΥ ΔΧΡ
 ΦΕΛΛΟΓΟΔΗΧ
 ΝΗΥ ΔΑΙΔΟΝΟΥ
 ΕΦΛΟΥ ΧΕΥΣΟΥ Η
 ΜΗΚΟΝΟΔΗΧ ΔΕΑΧΡΗΑ
 ΧΕΥΣΟΥ ΔΑΙΔΟΥ
 Ι ΔΑΔΔ Π Η ΙΙΙ - ΕΣΕΦ
 ΟΥ ΚΡΟΪ ΤΩΙ ΤΟΧΩ
 Μ. ΔΔΔ → ΚΑΤ
 ΑΟ ΧΕΥΣΩΝ ΔΑΙ
 ΔΑΙΔΟΥ ΔΑΙ ΔΑΙΔΟΥ Δ

~~January~~
 14
 Miller

190

39
0

ΝΟ
 ΠΡΗΙ
 ΝΑΡΦΑ
 ΙΟΤΙΧΟΥ
 ΑΙΣΧΥΛΙΣ
 ΣΙΣ ΣΙΣ
 ΓΥΣΙΧΟΝ
 ΟΣΑΙΣ ΠΑΙ
 ΟΥ ΣΑΙΟΙΙ
 ΙΑΝ ΚΑΙΘΜΟΝ Π
 Ν ΔΟΧΥΤΟΝΙΑ
 ΝΟΔΙΝΟ ΔΟΥ
 ΗΤΤΡΑΕΤΙΚΙΑΑΠ
 ΙΟ ΧΕΥΣΩΣ ΕΥΣΑ
 ΜΙΝΑΙ ΔΑΚ ΤΟ ΧΙΟΝ Δ
 ΙΓΥΡΕΝ ΔΕ ΤΟ ΠΟΔΑ
 ΕΥΣΩΝ ΠΑΝ
 ΥΙΧΟΝΙΑ ΟΛΩ
 ΕΥΧΩΡΟΥ ΔΙ
 ΚΙΝ ΔΟΥΧ
 ΓΥΟΙ
 ΗΑΥΓ
 Ι ΤΑΝ
 ΗΝ ΣΤΑ
 ΣΕ ΑΙ
 ΥΣ ΙΙΙ Α ΙΤ

~~January~~
 18

149

ΙΑ ΧΟΥΣΑΣΕΙΣΤΑ

ΕΥΓΕΝΟΙΛΙΟΝ ΤΑ ΔΑΚΕΗΝ ΔΡΑΧΜΗ Η

EWAT
 μνννν
 " ΗΑΥΤ
 Εαυ
 -ΤΙΔ
 ΑΗΙ
 φκα
 η
 ο



164

ροζμεν δ' αμφλοα
 εν κλαυζομιν

Ανο ηπειαν

of the statements
 12 = 9
 (2 words of 9 and)

ΙΟΥΤΟΥΤΗΑΕΜΗΝΣ
 η το λ' εως Δ
 ΙΠ ΕΣ Αφροδ
 Ινός Αν δων Η
 Σ ΕΙΠΤ Μοταρ Η
 ΗΙΠΙΜΑΝ ΧΗνοξ
 Ι Περη Βορε Η
 Ι η. εκ κηδία
 ΙεωΙΧ ΗΗ το τε Η
 > ελς τω ΙΟΕ
 ΙΠ Ερηναιου Τ
 ΥΠ Αφοζ Η
 ΙΟΦΙΤΗ
 ΙΚΑΤΑΝ
 ΗΝΤΗΝ
 ΕΤΓΑ
 ΤΡ

μηνος Ανεκωνος
 Μοταρ σε τω νωοι

200

(1)

40

Α
 Λ
 Ψ
 ΟΙΝ
 ΝΙΩ
 ΗΑΑ
 ΖΑ

101

ελεα

41

Deafless

ΝΙΩΝ
 ΝΕΜΑΙΟΥ ΤΩΝ
 ΝΟΚΡΟΝ
 > Η Αδελφ Χοενα
 90 Ε Χηρηνος
 Ι ηυορας
 Αρωγ Ει
 η

102

ελεα
 Ετη. 70

37

42

ΙΝ
 φκα
 Μον
 ου
 ΝΗ
 Ροδ
 Ζων
 > Ρ
 Α
 103

ελεα

figura d'imploran
citar

of the first through second

11, 0

ΗΔΙΣΚΕ
 οδοποιχοι
 ΔΔΔΗ' ΚΕΑΕ
 ΣΕΠΕΣ ΚΩΑΥΛΑ
 ΣΦ ΗΟΔ· Καλλικρατος
 μελιτων κελυφο
 -επιτονογ κελυφο
 2ο βιβλιον

 ΕΜΦ

11'

2

204

43

ΙΛΙΝ
 οντος
 ΙΔΙΛΙ'

citar

207

figura d'imploran figura d'imploran figura d'imploran de figura d'imploran
 citat citat citat citat

ΡΟΥΦΙΤ
 ΣΑΘΟΝΕΡ
 ΓΚΙΟΥ ΕΑΙΚ
 ΓΗΝΙΟΥ ΘΑΛΛΟΥ Τ
 ΡΑ ΣΕΜΙΟΥ ΑΔΗ

Ανεκτιν'

206

2

Διημι κελυφο των κ
 κινου κινου ΙΠΠΟΤΑΤΕ
 επι των παλαιων βιβλ
 Γουλιου Μουσικου Σωζ
 ΙΛΙΜΟΥ επι Μελιτοχιδου αλλη επι κη
 Ρουφελου αλλη επι Αθωβελου
 ΙΗ επι Ξεδοχιδου Ξενοκρατου αλλη Ε
 Σελμα αλλη επι κωαυλων ΑΝΕ
 Ελατων επι Τεταρτου επι Μουσικου
 Τεταρτου επι Ανεκτων
 ων Ξενοκρατου Τη τεταρτου ΜΕ
 Χρεου ΠΑΧΥΤΩ Ανεκτων επι φε
 κιδου Ανεκτων επι Ανεκτων Δωρεω
 πιστατων επι ΗΞΕΜΑΧΟΥ αλλη
 Ανεκτων επι Ιωνιου Ξεν

cf. p. 412

ορυθον ?

P

Mardi 11 août

101

1/1

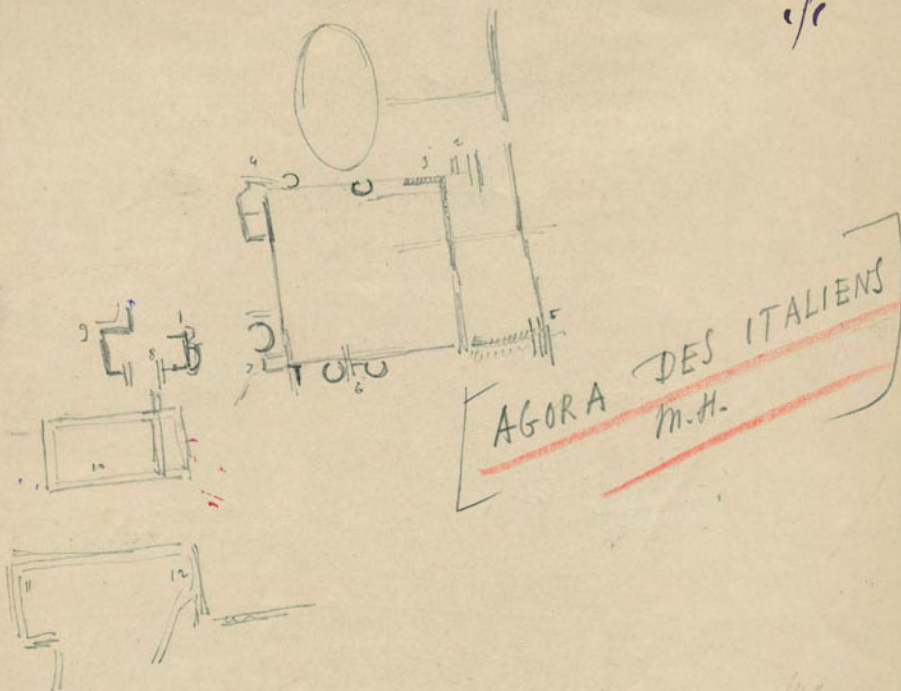

~~AGORA DES ITALIENS~~
M.H.

11. Dessin -
différents figs de coupe

12 figs de coupe qd placent

en place analogues à celles connues
à Athènes

1	60
319	1
162	60
10521	80
	320

90	15	100
	6	60
	60	

64 ελλαι

0
VOCAL
Απολλων
αειδη
φοιαν

ηλικ. 1.702

17

65 ελλαι

0

ανδραχη
of Ηδωδδ
2Νοδκονε
αχφαι ΗΓ
1ΟΥδλκνυΛ
2χρηε ΗΗ
4νχευεαν
βυφφνε
θευε ε
-Υο

109

68

ελλαι

0

1ΕΚ
φνε
αεθι
φατοι
2ΡΟΝΤΑΛ
ΝικουΑ
ΙΛΗΥΚ
οτων
ΛΗΕ

109

66 Απολλων

0
Kodol

ΤΑΝΗ
ΣΤΟΛ
2ΤΕΥΗ
ΠΑΡΚΙΟ
ΜΙΑΛΛΗΝ
ΟΥΑΝ
ΑΛΟΥ
1ΟΥΡ
Δο

ηλικ. 0.08

Aridimi
110

64

ελλαι

0

UNY
νδραχη
Αειτοφα
2νχευεαν
Θυρα ΑΛΛΟΦ
●ΛΚΗδραχι
β Αου Χ
Γουλ
Τ

Solus
24

67 ελλαι

0

ΜΟ
ΣΗ
ΣΑΥ
1ΕΙ
'ΑΑ
ΔΗΛ
=χευ
λουχ
τολλε
ευρα
αδω
ιελ
+Α
Τ

51

ελλαι Η. ΤΑ
ΗΗΓ
αφνυ κεφ
ΛΚΗ. ΓΑΔΤΙ
- Εμφορ Διληε
ΗΗΗΗ. φιλωνχ
Μηοδμ. ΗΑ
1φαι Ιχο-βου Α
υα αυχεαφτ

Solus
24

ΚΕΛΙΟΕΣΟΥ
ενασσιδ
Μεχουε
ΜΙΤΙΝ

ηλικ. 0.08

60

0
προγμο
ιτιοχογ
μνο

ηλικ. 24

52
ελλαι

0
Η
ΑΝ
ΙΜΑ
+ΙΑ
Σφογ
ΥΝ
ΣΑΤ
ΙΚ

delet

0 2/3

0,262
20 60: 35000

ΔΕΙΑΜ
 ΔΕΛΥΤΟΝ
 ΕΠΙΔΗΜΗΙΑΝ ΔΕΛΥΑΙΔΕ
 ΤΟΔΕΤΟΥΗΦΙΣΜΑΤΗΚΗ
 ΜΕΜΒΟΥΛΗΝΕΙΣΤΟ
 ΒΟΥΛΕΥΤΗΡΙΟΝΤΟΥΣ
 ΔΕΙΕΡΟΠΟΙΟΥΣΕΙΣ
 ΕΡΟΝ

ΕΙ
 ΚΑΙΤΗ
 ΡΟΝ ΔΕΣΟΧ
 ΤΡΙΑ ΠΕΡΙΤΟΥΧΟ
 ΘΑΙΤΛΙΔΗΜΛΙΕΓΕ
 ΓΟΡΑΣΕΠΑΓΓΕΛ
 ΣΕΙΝΕΡΑΙΝΕΣΑΙΚΛΕ
 ΡΑΝΕΡΙΝΟΜΟΥΣΙ
 ΕΙΝΑΙΔΕΛΥΤΛΙΚ

Z 1/2 1/2 1/2

40 0,095

0

ΑΓΓΛΟΝ ΤΑΥΤΟΤΑ
 ΔΤ ΚΑΙΣΙΤΕΡΟΝ ΣΕΥΤΑΛ
 ΚΑΡΑΝΗΣΚΑΡΑΠΠΧΑΛΚΙΩΝ
 ΑΡΧΟΝΤΩΝ ΑΡΧΟΝΤΩΝ
 ΠΑΡΧΟΝΤΩΝ ΑΥΣΤΡΟΥ ΣΕΥΤ
 ΑΡΧΟΝΤΩΝ ΕΥΚΛΗ ΑΧΕΙΠΟΥΣ
 ΖΟΥΚΟΥ ΑΝΑΘΕΣΑ ΕΠΙ ΠΙΝΑΚΟ
 ΥΠΟ ΟΙΚΟΥ ΤΟΥ ΑΥΤΟΥ ΕΠΙ ΠΙΝΑΚΟ
 ΔΤ ΚΑΙ ΣΥΝ ΤΩ ΔΕΛΤΩ ΟΙΚΟΥ ΖΟΥΚΟΥ
 ΔΤ ΚΑΙ ΚΑΛΟΠΕΤΡΩ ΤΗ ΔΑΤΤΙ ΠΑΡΧΟΥ
 ΚΑΙ ΚΑΙΣΙΤΕΡΟΝ ΖΟΥΚΟΥ ΠΑΡΧΟΥ
 ΣΙΠΤΑΝ ΑΡΧΟΝΤΩΝ ΟΛΚΗ
 ΚΑΙ ΚΑΙΣΙΤΕΡΟΝ
 ΧΟΡΕΣΙΑ ΕΡΩ

ΔΤ Δουλει, ΔΗ

ΣΤΟΝ ΕΜ

57 ~~αποστολή~~ ~~βουδου~~ ~~αίλι~~

Ε
16.
Sosicos 16

Η
Σουφ
Σοκωφ
αυτ κληρο/ε
μαφιλχεντ
↓ κνιδων φιδω
ανδρωτ ποδλωφ ε
'φωκω θεωρω εζα
1 φωνη του κερφυα
10. 1 λωφ Πρωτφικου
ΔΑΡΗ 4 · ΣΕΦΑΡΟΥΧ
ος ολκω · ΓΔ ΓΗΗ · Ε
ΕΣΤΟΑΝΑΘΗΜΑ ολκω Γ
Νικου ερωτα ετιδωφ
ε κνια χουσδου ολκω ·
↓ ηφω εν τωι αυθφωι ετι Γ
ΝΛΙΑΝΕΙΡΜΕΝΟΣ ε ασδρωι
ον ολκω · ΓΔ ΔΔΔΗΤ ·
ΕΧΩΝ Απολλων υ Αηλ
20. ολκω · Η ΔΔΔΔΗΤ ΙΙ · Ι
· ΙΙ

ε ε
— open to plan
d'ambell.

popi d'aplozi Andas drats

4 x 7
0

κωλωσε

1000
ΝΤΟΛΟΝ
ΣΕΑΡΧΙΤΕ
Σοφεν τρω
ΝΤΙ ΤΕΡΕ ΚΑΝΟΝΙΝ
ΣΚΛΩΣΟΥΡΕ
ΣΑΡΧΙΤΕ ΓΗΤΙ
ΤΕΥ ΠΡΙΑΜ
ΕΙΛΑΧΑΡΙΑ
ΠΑΡΕΛΛΑ
ΑΥΤΤΗΡΑ

Ε
6.
[κρωφ]

— E
w

Meridi 12 août

99

Salique de Kilippis

Cranchis

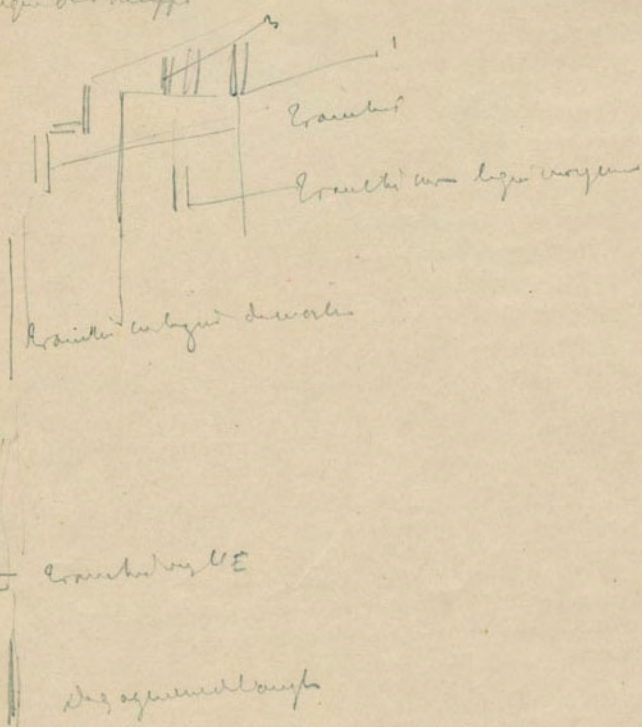

1 couche de plâtre

3 couches de cranchis - ovale

φιλολογία (κίον εν αυλάκι)

ΕΝΑΘ
ΡΕΝΤΙ /
ΔΕΠΑΡΕΧΟΝΤ
ΕΑΝΝΙΣΑΤΕΥΛΗΝ
ΟΥΡΙΜΑ ΟΥΕΥ ΗΔΩΔ
ΝΕΙΟΡΕΝ ΑΡΧΙΣΤΕΙ
ΕΡΟΝ ΝΕΥ Δ ΣΙΕΥΙΣ

0
//
12

αυτῶν πλεονεξῶν ἐν πολλῶν
νῶν ἔνωτ'· μόν' ἠόλῳ ζεν·
συνιδεῶν ἱερωθεῶν τῶν
σαρχοῦσιν ἱερωθεῶν τῶν
ἂ Ἄνδρα καὶ Εὐκλῆδου ΑΙ
Ν Ἄνδρα καὶ ἄκου καὶ ἑγγ
παρχοῦ ΝΙΑ ΔΟΥΤΥ

copy
234

κίον ποταμ

0

Βλαυφολαθ

ΣΙΣΤΟΝ ΕΝΙΚΕΤΩΝ Η ΛΑ ΣΙΡΩΙ ΚΑΙ ΑΝΔΡΕΩΣ
ΑΥΤΟΛΥΚΑ ΚΙ Η ΔΔ ΤΑ ΜΠ ΠΕΜΙ ΕΥ ΝΕΘΟΝ ΝΕΥΚ
ΙΟ ΚΑΝ ΕΥ ΕΘΕΤΑ ΑΠ ΠΙΟ ΠΑΠΠΙ ΠΑΛΟΚΡΟΦΥΛΙ
Π Δ Δ ΤΙΣ ΣΥΜΜΕΤΩΝ ΜΕΤΑΚΕ ΟΙ Μ Δ ΧΟΡΙΣΤΑΙΣ
ΕΥ ΠΡΟΙΣΤΑ ΤΗ

//
copy

13
24

blane

ΝΟΥ ΣΥΝ ΔΕΙΡΟΝ ΠΟΡΟΝΤΩ ΑΡΧΙΣΤΕ ΚΟΝΟΥ ΚΑΙ ΣΑΡ
Η ΔΡΑΧΜΕΝ Η Π Δ Γ Η Η ΑΥΡΟΥΣ ΚΙΝΕΙΣ ΣΑΝΤ
ΕΘΟΡΕΝ ΑΡΧΙΣΤΕ ΚΟΝΟΥ ΚΑΙ ΣΑΡ ΚΑΙ ΣΑ
ΕΥΡΟΥΣ ΚΑΙ ΚΕΥΣΟΝ ΤΑ ΕΘΟΡΕΝ ΤΗ
ΕΥΡΟΥΣ ΚΑΙ ΣΑΡ ΚΑΙ ΣΑΡ
ΡΑΥ ΚΑΙ ΣΑΡ ΕΦΕΘΟΥ ΤΗ
ΣΤΙΣΟ ΕΥΡΟΥΣ ΚΑΛΙ ΤΟ ΜΕΤΙ
ΣΑΡ ΚΑΙ ΣΑΡ ΠΡΟ
Α Κ Ν
Σ Α Η Χ Α

+ # 16.

copy

main page

0

ΔΟΦ
 ΙΑΤΙΔ
 ΠΟΛΕΜΟΥ ΧΙΟΥΣ 20 1601
 "ΕΞΟΝ ΑΠΙΣΤΡΟΦΟΥ ΚΑΙ ΕΥ ΜΕΡΟΛΑ ΤΑΙ"
 ΙΤΑΙΣΙ ΤΙΡΑΦΑΜ ΕΤΕΥΡΑΜ ΠΙ ΕΥ ΟΥΚ
~~ΑΙΟΝΕ~~
 ΑΙΟΝΕ
 ΔΙ'

NO
 ΚΑΤ
 ΕΥ Τ

ΑΙΟΝΕ
 ΔΙ'

ΠΑΛΕΣΤΡΩΝ Π ΣΠΙΝ
 ΠΕΝ ΔΑΔ ΔΙΟΝΟΒΩΙΚΗΣ
 Α ΓΟΡΜ ΠΕΡΚΑΙΩΝ ΙΙΙ
 ΚΟΥΝ ΔΑΔ Η ΔΕΛΛ
 ΑΠ. 20 ΟΕΣ ΜΟ ΦΟΕΙΩ
 ΣΚΩ

2/20

14
αφ

main page

0

αγ.

ΕΞΕΝ
 ΟΥΡΟΥΧΩΙ
 ΣΕΛΩΝΟΥΣ
 ΕΠΙΛΩΝ ΚΑΙ ΤΟΧΙΟΥ ΜΑΝΙ
 ΟΛΕΘΟΥΣ ΚΑΙ ΑΥ ΕΙΤΟΗ
 ΕΥΛΟΥ ΠΟΡ ΑΥΦΙΧ Δ ΛΟΥ
 ΤΗΛΙ ΚΑΙ ΑΒΕΝΑΒ ΚΙΟΥ ΖΑ
 ΕΙΦΕΝ ΔΦ ΗΗ ΙΙΙ ΤΟ ΔΕ ΧΟΠΙ
 ΤΙ ΛΕΙΟΥ ΟΙΟΥ ΚΟΥ ΠΟ ΔΑΡ Π
 ΕΙΣΕΝΑΙ ΤΟ ΕΣΧΟΝ ΕΙΦΕΝ
 Σ ΕΥ ΤΡΑΤΩ ΛΑΜΠΙΑ ΔΑΤ
 ΚΟΥ ΑΡΧΙ ΤΟΥΤΟΥ ΕΣΧ
 ΑΙΟΝ Π ΔΑ Η Η ΕΙΦΕΝ ΠΙ
 ΚΑΤΑ ΦΑΝΕΙ ΙΣΟ ΔΕΚΟΥΤ
 - ΡΕΤΡΑΙ Τ Μ ΑΥΛΕΙΔ
 ΚΟΥ ΚΟΥ ΤΕΟΥΝ

ΔΗ ΔΦ Η Η Η
 ΜΙ ΤΕΟΥΤ
 Η -ΥΠ

if

κεινι φλογη

0

4015
ΔΟ ΕΚ 3
Δ ΚΑΙ ΕΙΣ Ε
ΝΟΔΙΚΑΡΧ 10

Κανονισμός

15

Εδωσαν ΣΙ Δ

Εδωσαν την

Γραμμάτιον

πρωτων δδδ

ΑΔ ΠΤ 1501

-Υδωσαν

ΚΑΝΤΙΟΡΤΑ

4 Ζωοτροφ

→ γοδαβισον

ΗΣΑΙΩ

ΔΙΠΛΩ

Η Α Ζ ο λ ο υ

ΑΤΗ ΠΙ ΠΙ Δ

-Κενάκον

ΑΥ Δεαυ δδδ

αυγ ηδδδ

ΙΛΕΙΟΥ ΕΙΛΙ

Ιετίρη

ΚΣΙΝ Δ

Ζδδδ

ΝΑΡΑ

ΤΗΙ

-

16.

224

Εργον

κεινι φλογη

0

ΑΝΙ

ΑΠΟΤΗ ΧΥΤΑΧΡΟΥ

σων φεαίτη εν τιν θειωι

Ορατομαχου αλβη φεα

Αδ δωρου ΝΑΒΕΡΧΟΥ Α

Γαλλη Ροδων εν φεα

Σεχου αλβη φεα

X =

224

7

ψυδρον

Ν Κ Δ Ι
• Γ Ρ Α Μ Μ Ο Ν

6 | ΠΑΡΕΠΙΣΤΑΣΙΣ ΟΥΛΟΝ

7^α εν)

169

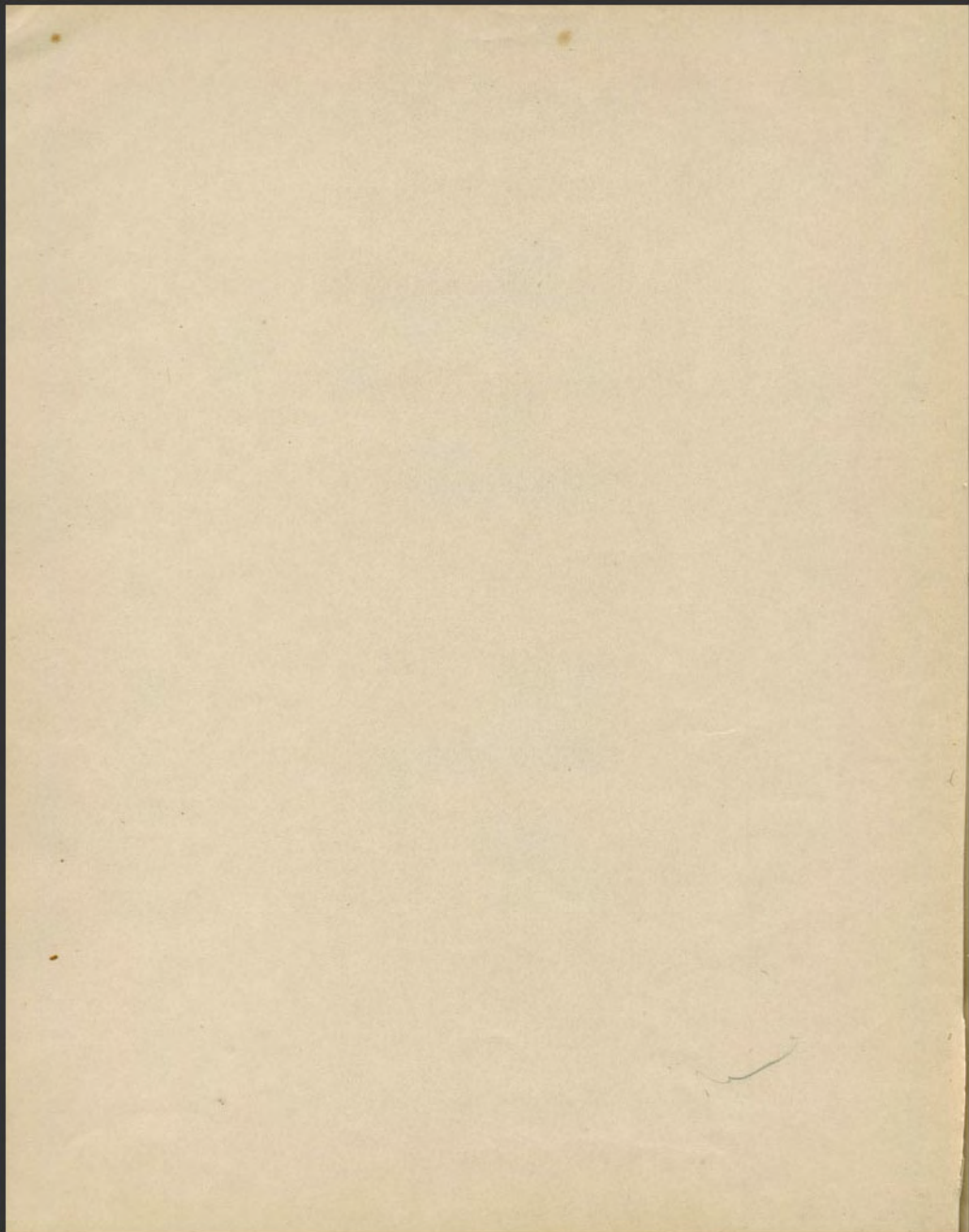

169.00 215
91
61.24

425 122.50
20 169.00
5.15

45
11

225
45

675
+ 2.50
12

689.50
30

719.50

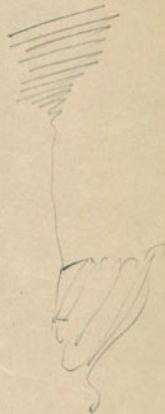

1880

Herman
 Markt. Lament
 8 Jouis.

Georgis Kouka 12 50

Kyrillos Kourpous 12 50

Hyphas Coulyo 12 50

Georgis Khochan 12 50

Khochan Georgis 12 50

Khochan Georgis 12 50

- Antonis Ampous 12 50

Stavros Kazon 12 50

Manolis Dava 12 50

Nicolas Karamatz 12 50

Koukhi 12 50

(Am) Karkas 12 50

Khochan Savathas 12 50

Antonis Syianos 12 50

flous - 1 1/2 625

5.60

10.10

2.40

28.10

750.10

74

300.15
0.60

768

18.10

786.10

12 50

14

50.00

12 50

175.00

4.25

179.75

179.75
328 }
384 }
335 }

1148.25



1	Georgios Theochanis	12.50	17	Urosdon	Famelis	+	10	
2	Theochanis	Georgios	12.50	18	Georgios	Verous	11.20	
3	Georgios	Koukas	12.50	19	Constantinos	Konstantinos	12.50	
4	Nicolaos	Koukas	12.50	20	Constantinos	(Epitaph)	12.50	
5	Nicolaos	Wassilis	12.50	21	Ioannis	Kouvas	21.40	
6	Ivanou	Wassilis	12.50	22	Cont	Athanasios	12.50	
	Kephan	Constantinos		23	Michael	Angelitakis	10	
	Urosdon			24	Pallas		10	
7	Travagios	Kazos	12.50	25	Lallos	Luscanis	12.50	
8	Antos	<u>Iannis</u>	Koukas	12.50	26	Kostas	Dolidis	12.50
9	Alexandros	Hydakis	10	27	Iannis	Koumanis	10	
10	Georgios	Soloudis	10	28	Frangos	Kouzas	10	
11	Constantinos	Sonyonis	12.50	29	Ferdinand	Koumanis	10	
12	Keristos	Sonyonis	10					
13	Ant	Angelitakis	12.50					
14	Athanasios	Angelitakis	10					
15	Georgios	Konstantinos	12.50					
16	Antos	Koukas	10					

12.50	100
16	222.50
75.00	4
125.00	2
<u>200.00</u>	<u>318.50</u>

Zeugma

Spineless

1+ Kranzler Waga	12.80	20 Flamm Wanda Linn	12.80
2 Constantia Koraithana	12.80	21 Georgii Solymidioti	12.80
3 Securus Dappogiannos	12.80	22 Sami Grecani	12.80
4+ Georgii Theochari	12.80	23 Athanasi Angelakoti	12.80
5+ Theochari Georgios	12.80	24 Eleftherios Kydathis	12.80
6+ Sami Kouras	12.80	25 Athanasi in Roussouli	12.80
7 Antonis Angelakoti	12.80	26+ Georgios Koraithana	10.40
8 Constantia Georgios	12.80		
9 Theodoros Dartzylidis	12.80		
10 Nicolos Kouras	10		
11+ Georgii Koraithana	12.80		
12+ Theodoros Panelis	12.80		
13 Constantia Koraithana	12.80		
14+ Dimitris Kouras	10		
15+ Michalis Kouras	10		
16+ Constantia Athanasi	12.80		
17+ Nicolos Kouras	12.80		
18+ Theodoros Kouras	12.80		
19+ Kyriakos Panagiotis	10.80		

11.50
22

25.00
25.00

25.00
2.75

27.75
375.20

378.20

1	Georgios Merochani	12.50	21 Constantinos Nicolau	
2	Merochani Georgios	12.50	22 Flori Mavilani	12.50
3	Nicolas Meariani	12.50	23 Georgios Tolvandros	12.50
4	Lavros Mavilani	12.50	24 Ninos Karasani	12.50
5	Dimitrios Kouzios	12.50	25 Athanasios Anghelakis	12.50
6	Frangos Ninos		26 Georgios Karasani	
7	Constantinos Athinaitis	12.50	27 Jalis	
8	Lamni Kouzas	12.50	28 Antonis Lianos	12.50
9	Georgios Konstantinos		29 Konstantinos Kouzios	10
10	Alexandros Kydiki	12.50	30 Anastasi Pallas	12.50
11	Georgios Kouzios	12.50	31 Georgios Kouzas	12.50
12	Uladis Foule		32 Anthonis Kouzas	12.50
13	Constantinos Kouzios	12.50	33 Frangos	12.50
14	Dimitrios Lappadinos		34 Georgios Konstantinos	
15	Anthonis Anghelakis	12.50		
16	Constantinos Kouzios	12.50		
17	Frangos Kouzios			
18	Stavros Dactylidis	12.50		
19	Georgios Kouzios	12.50		
20	Nicolas Merochani	12.50		

75 00
 2 500

 325 00
 10

 335

- 1 Genzoi Meochlan
- 2 Meochlan Genzoi
- 3 Nicolas Waukati
- 4 Januak Waukati
- 5 Alhami angletaki
- 6 ~~Constantin~~ ~~Angemelos~~
Mortimer Roukoulos
- 7 Warden Laca
- 8 Lami Karakani
- 9 Dimitri Bouzidi
- 10 Alexander Nizaki
- 11 Constantini Alhami
- 12 Antonis Lirakis
- 13 Stephanos Costas
- 14 Genzoi Karakani
- 15 Lami Jouganelis
- 16 Alhami Genzoi
- 17 Lami Kalamatis
- 18 Michaelis Nizaki
- 19 Nicolas Roukoulos
- 20 Lami Koukas
- 21 Genzoi Koukas
- 22 Nicolas Koukas
- 23 Constantini Karakani

- Gjornis
- 24 Antonis angletaki
 - 25 Nicolas Koukas
 - 26 Alhami Karakani
 - 27 Constantini Bouzidi
 - 28 Thomas Laca
 - 29 Constantini Bouzidi
 - 30 Genzoi Karakani
 - 31 Lami Waukati
 - 32 Lami Charaki
 - 33 Michaelis angletaki
 - 34 Nicolas Lirakis
 - 35 Genzoi Nizaki
 - 36 Mortimer Laca

$$\begin{array}{r}
 15 \\
 32 \\
 \hline
 30 \\
 45 \\
 \hline
 48
 \end{array}$$

$$\begin{array}{r}
 16 \\
 90 \\
 \hline
 106 \\
 240 \\
 \hline
 346
 \end{array}$$

$48 \cdot 36 = 1728$
 $32 \cdot 24 = 768$
 $1728 + 768 = 2496$

Fouilles.

Depuis au commencement -

$$\begin{array}{r} 229 \text{ s.} \\ 262.90 \\ 144 \\ \hline 336 \\ \hline 969.90 \\ 116 \\ \hline 857.90 \end{array}$$
$$\begin{array}{r} 1500 \\ 4500 \\ \hline 6000 \\ 88450 \\ \hline 511550 \\ 17 \\ \hline 409750 \end{array}$$
$$\begin{array}{r} 5260. \\ 409750 \\ \hline 016250 \\ 35 \\ \hline \end{array}$$

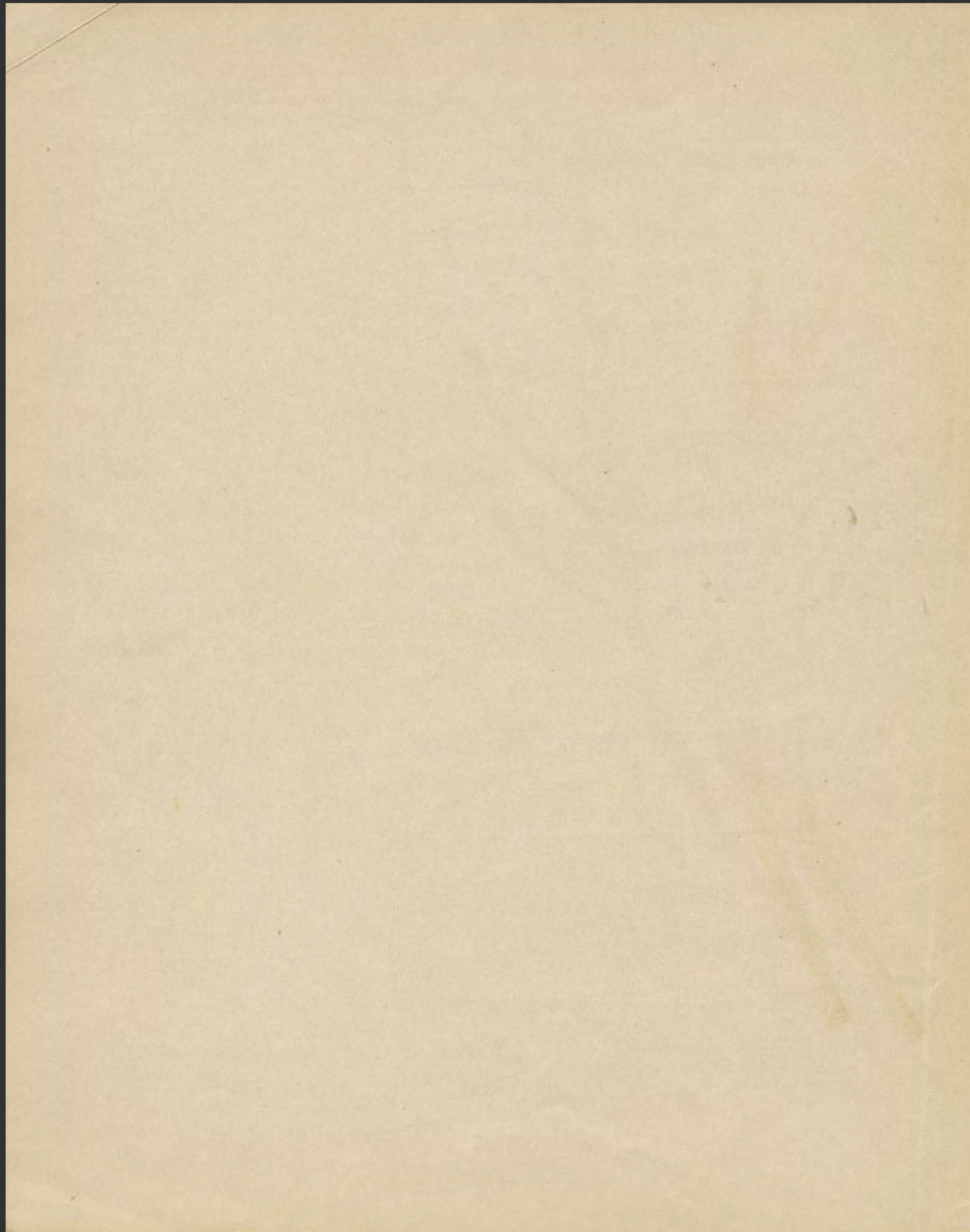

653

179 75 Salons -
 318 50
 860 20
 335
 528
 307 50
 750 50
 492 50
 494
 750
 762
 577 50

5855 45
 450 30

630575

100

51

112
5

$1265.65 \frac{5}{250}$
 26.15

5 -
50

15
 56
 45 20
 11 20
 112
 3 60
 56
 22 40
 28
 78 50
 22 40

 450 30

1111

6227.20
 1344

 7571 20
 6305.75

 1265 45

7571 20
 112

1120
 112

 1232
 11.20
 22.40

 1265.60

45.20
11.20
112.60
22.60
28

78.30
293.90
56
349.90

297.90
56
353.90

Galant

5855.45

29.20

5884.65

22.40

5907.05

ii launi

Caique

78.40

5985.45

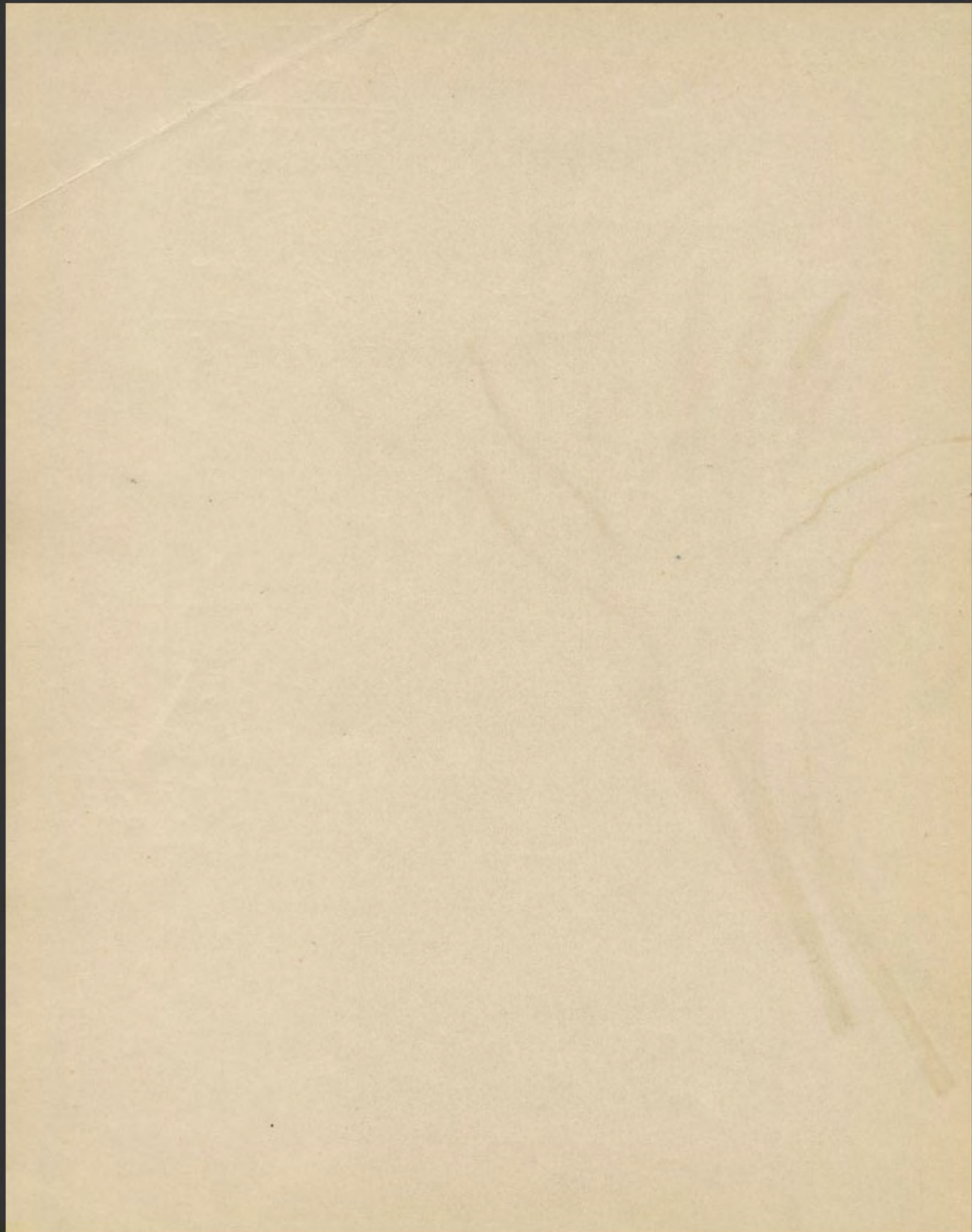

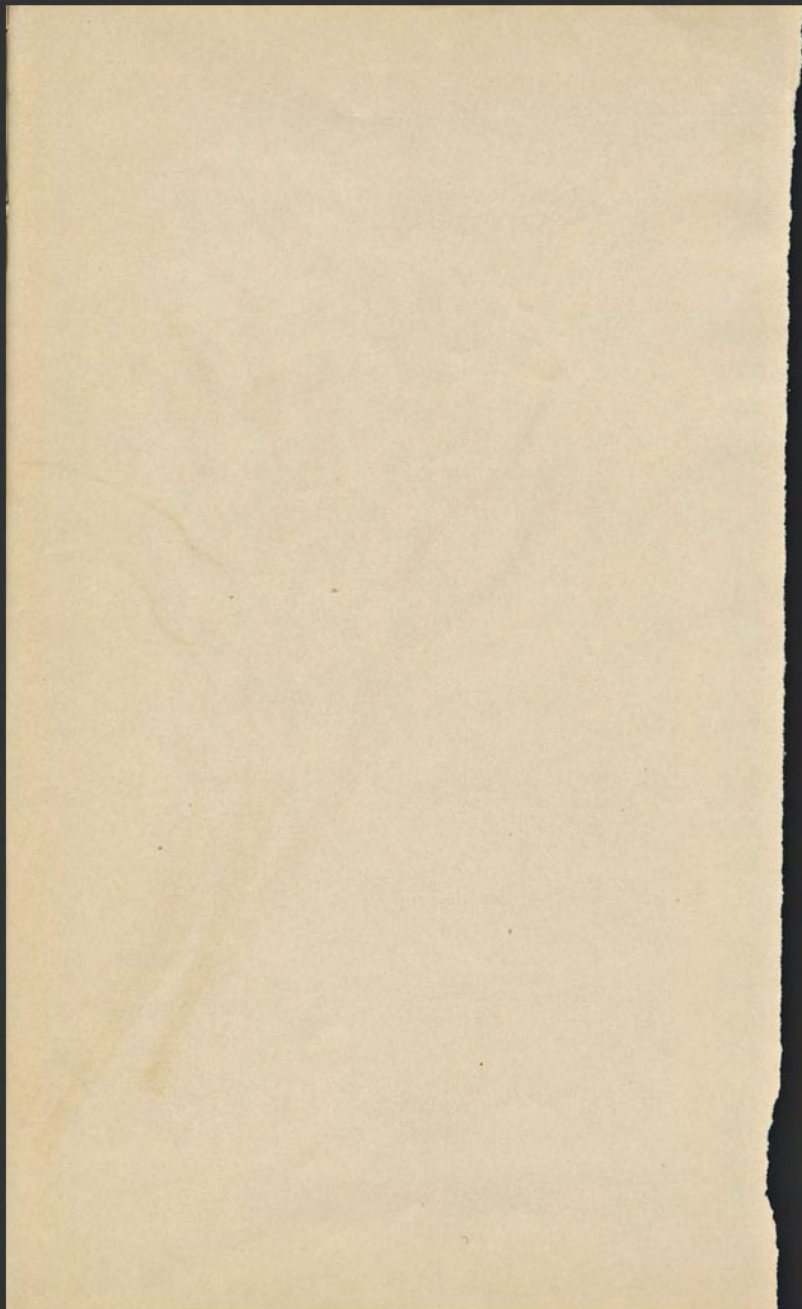

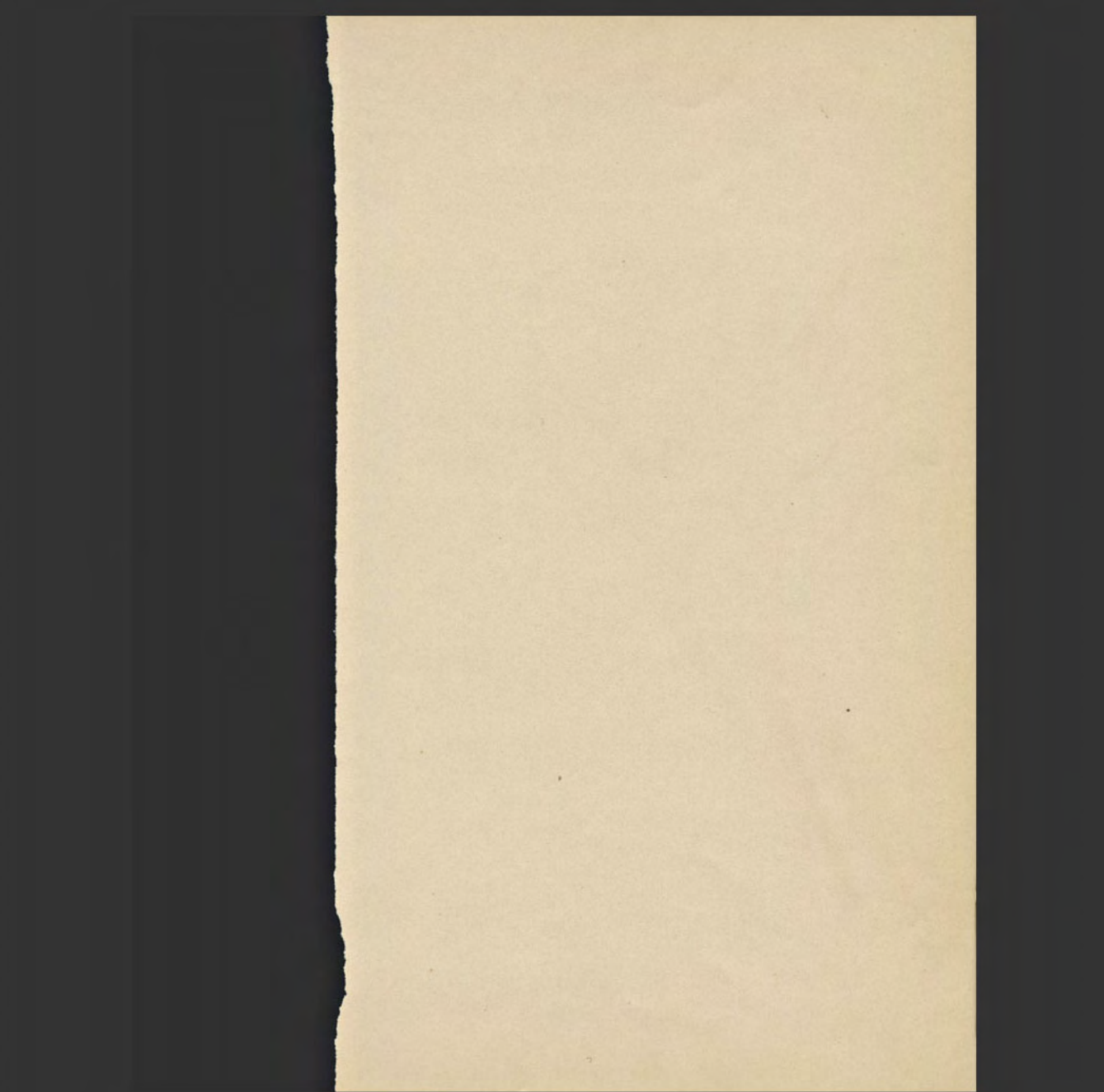

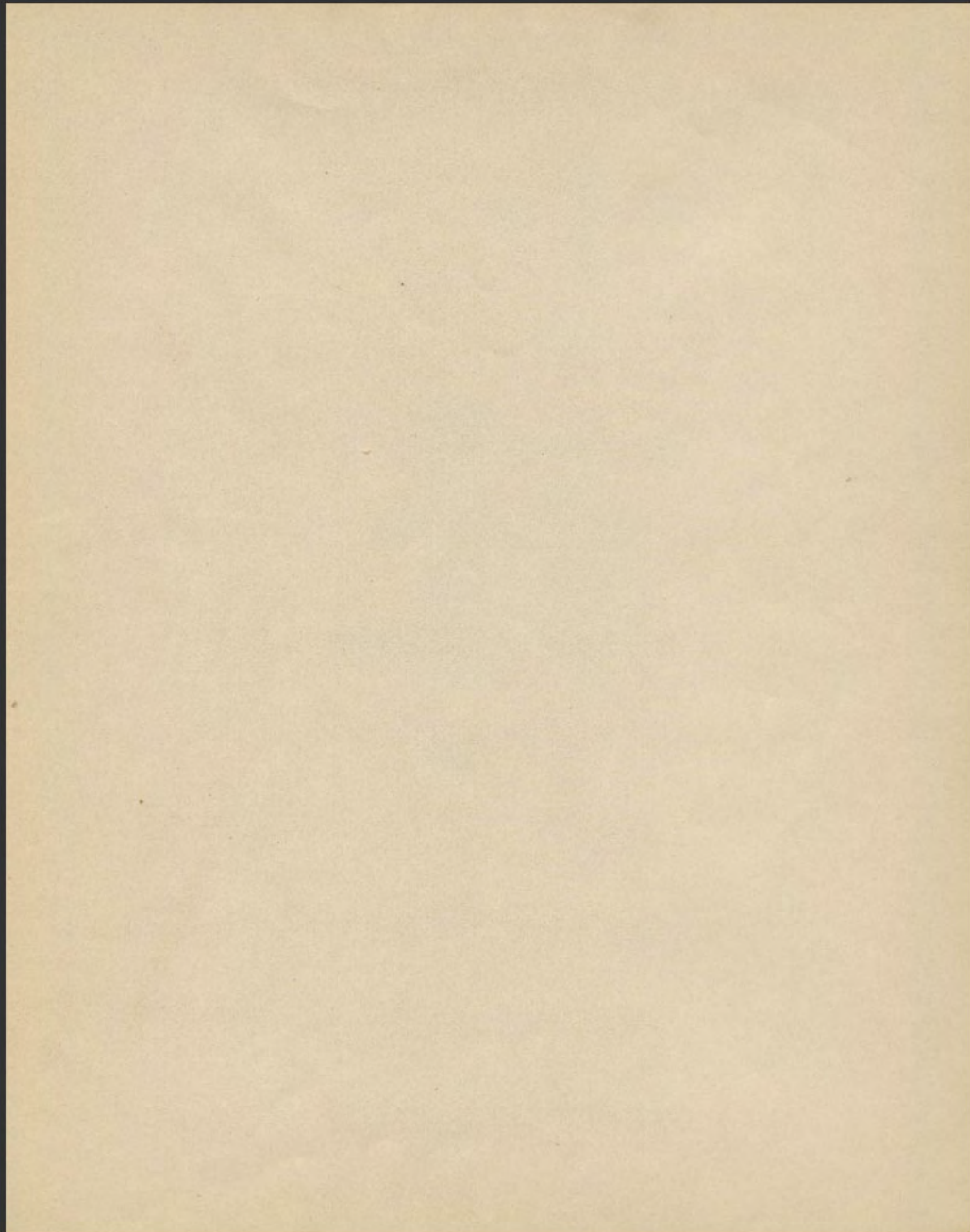

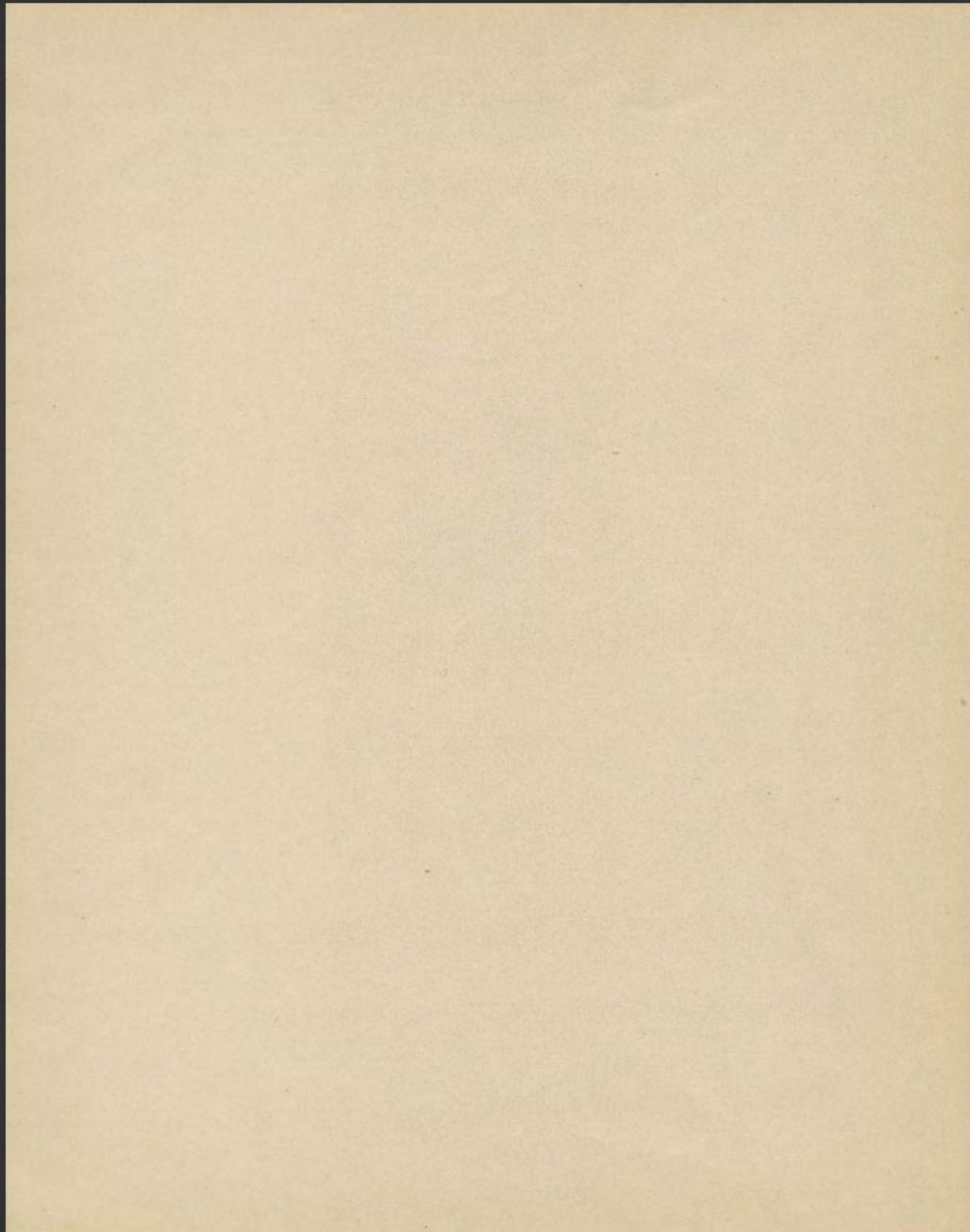

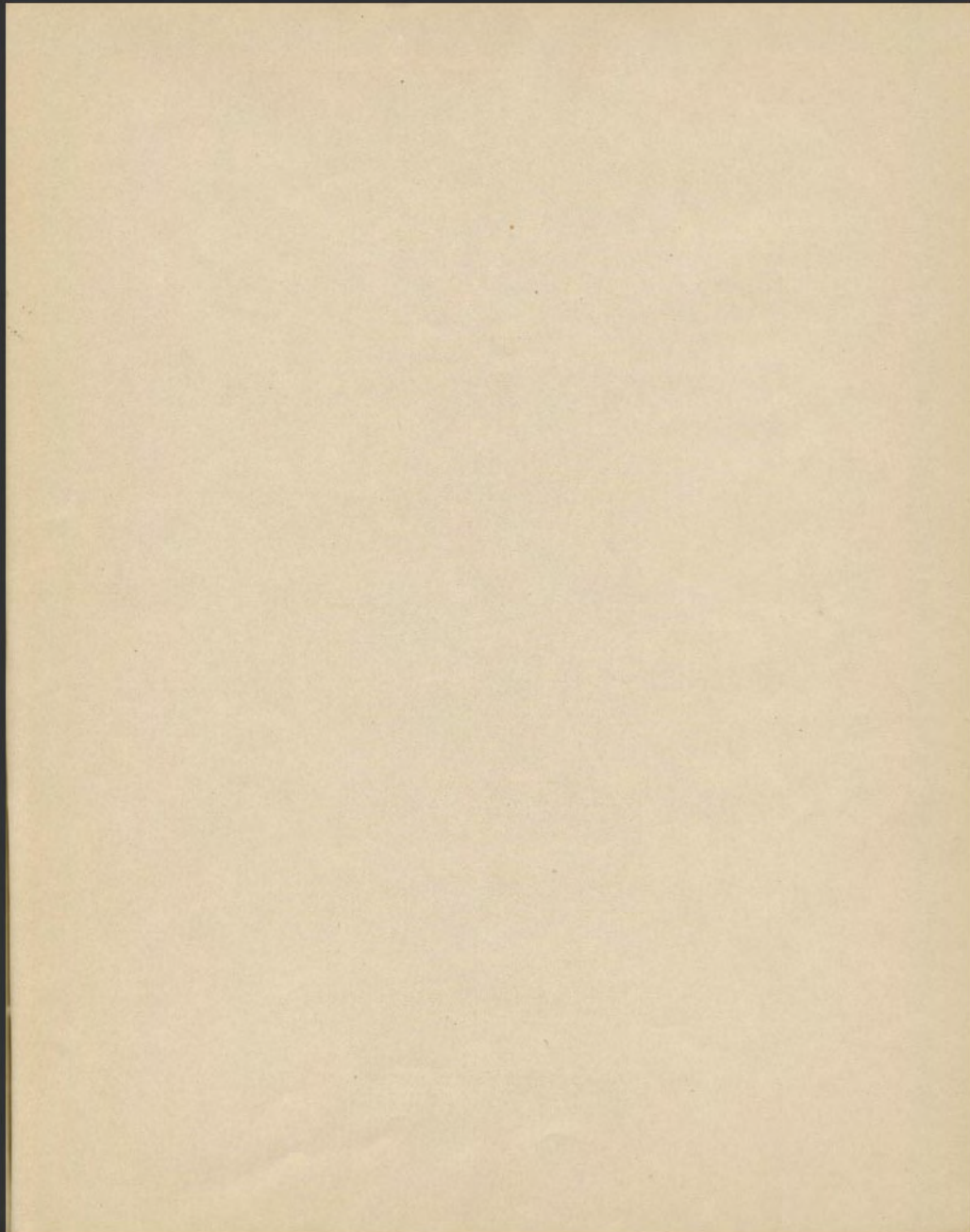

721 dv 20424

Διονύσιος Δεσπότης

παι.

επιθρονον.

απὸς

μαθητῶν
κατασκευασίας

Exp 2.

don't know.

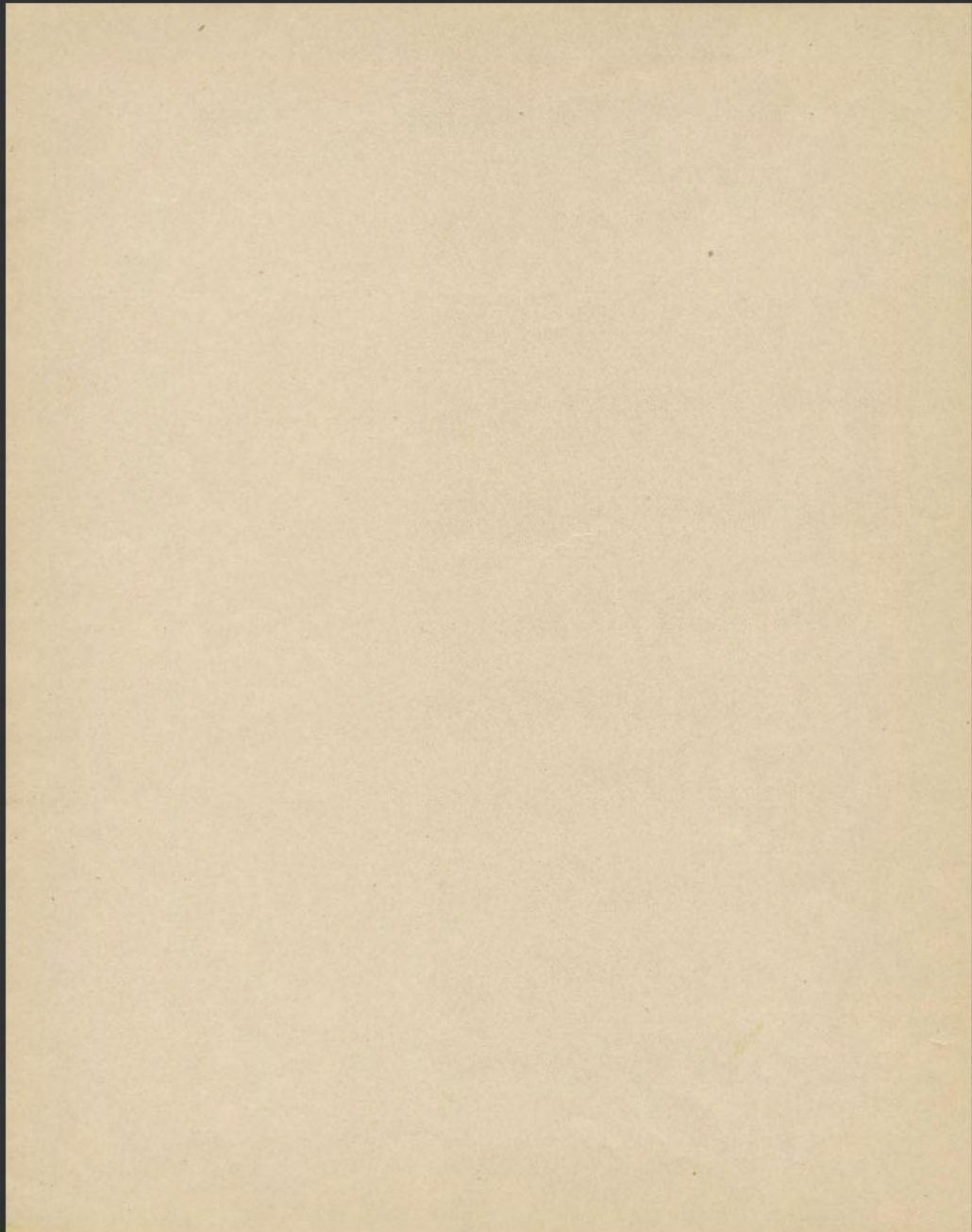

$$\frac{3 \mid 17}{2 \times 5} \quad 67-29$$

$$\frac{+}{7} \\ 14$$

$$57 \mid 37$$

27-28

$$18 \mid 10 \quad 28$$

↓

$$59 \mid 29$$

121 66

20.

-3

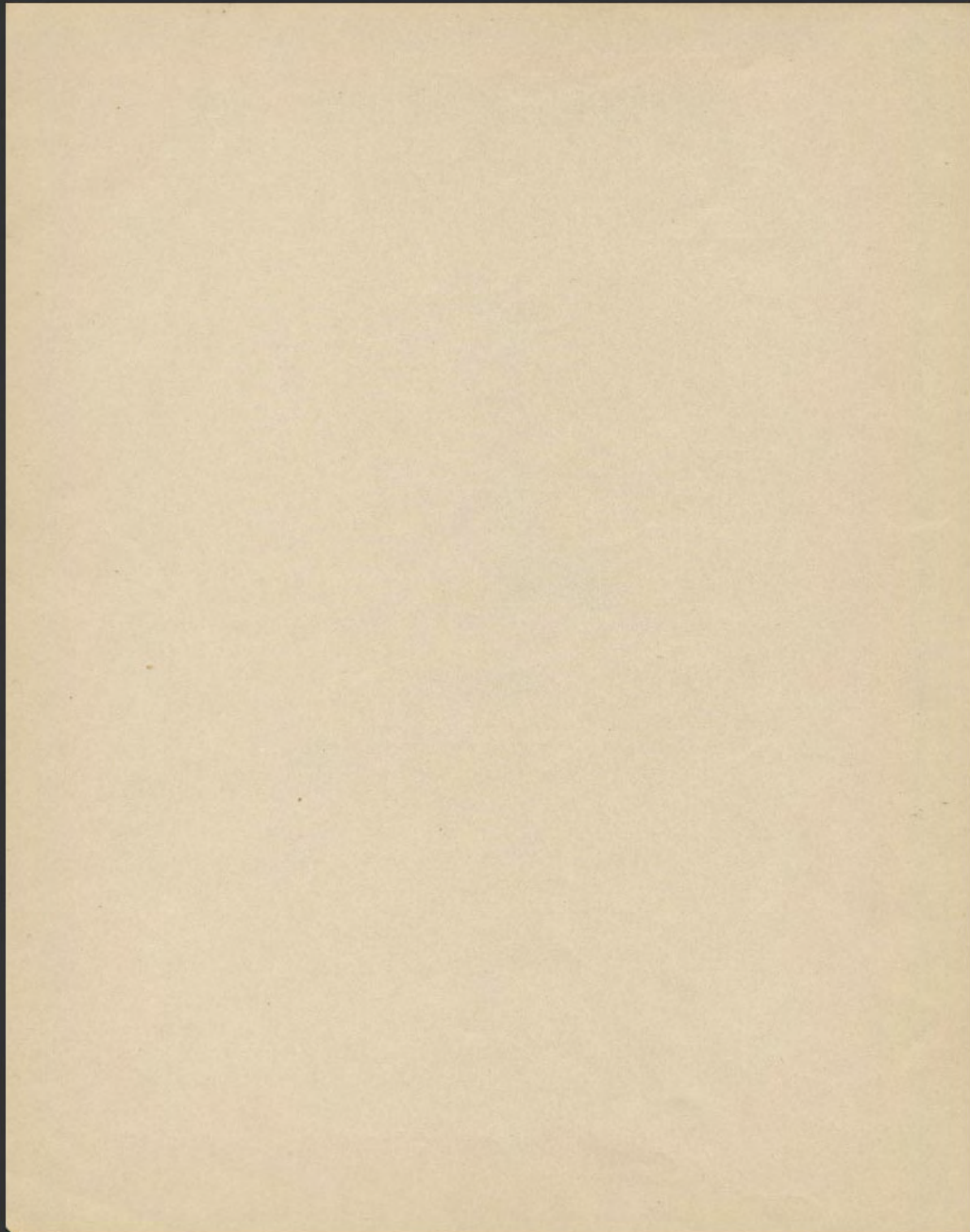

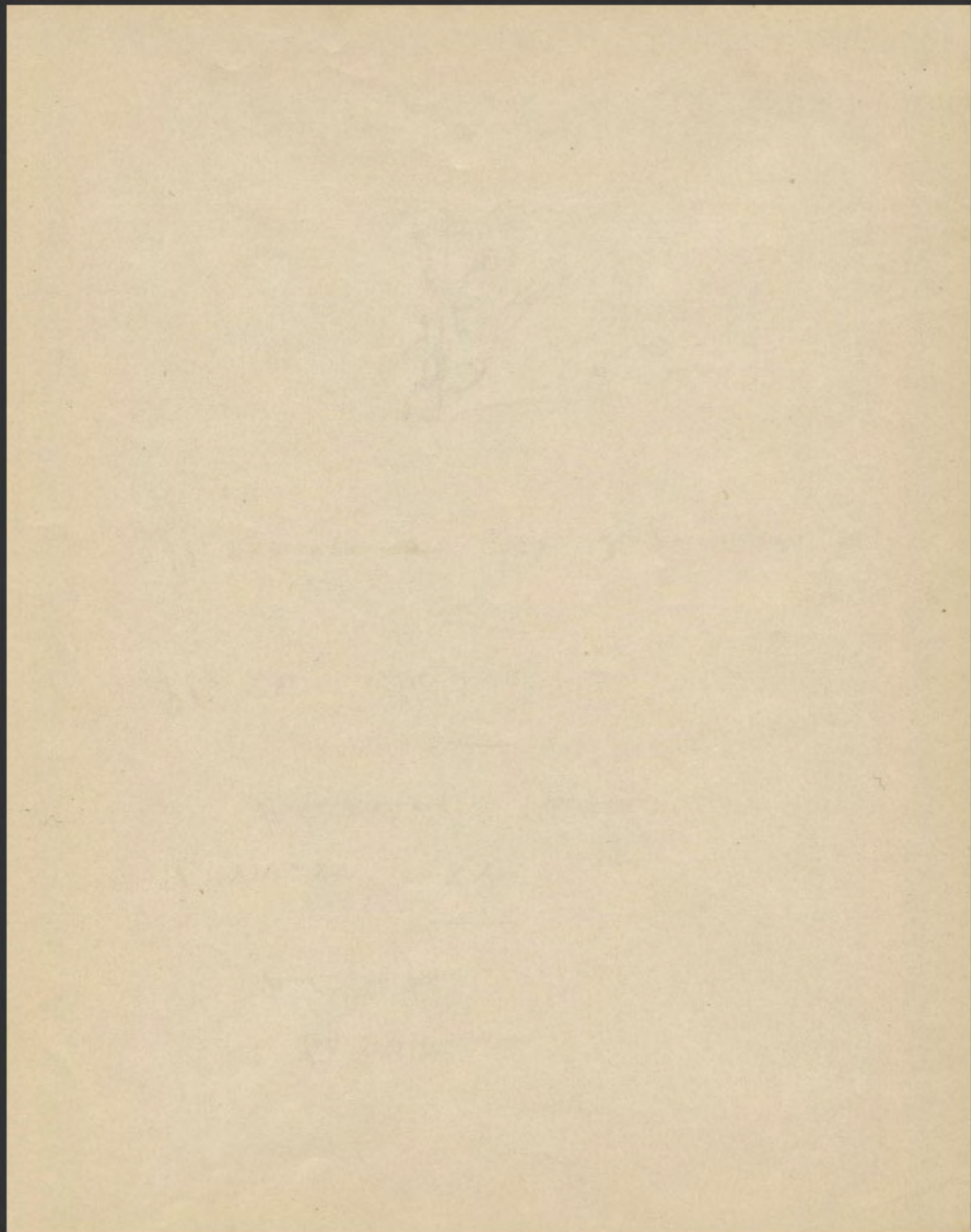

Pl. VIII. IX

36

VIII 1. Lits d'Apollon.

2. Lits d'Artemis

IX Statues de femmes d'ignos romains.

Pl. XIV-XV. XVII. cf II-III

Statues arabiques d'Artemis.

Pl. XVI. Lits de femmes sorbes.

X. XI. XII.

Pl. ~~XVIII XIX XX~~

Statues de fontaines du temple

d'Apollon.



Ανομοιογένεια

286

ο συνδυασμός γενικών αλγεβρικών
 Αλγεβρικών

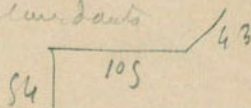

ο Άσκηση 2

Ανομοιογένεια

ομοιογένεια

εξίσωση

χρονική στιγμή ΔN

εξίσωση κίνησης

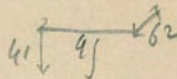

ομοιογένεια



ο Άσκηση 3

ο

εξίσωση κίνησης

εξίσωση κίνησης

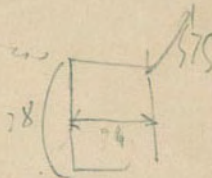

ο Άσκηση 4

εξίσωση κίνησης
Φ. Δ. Δ. Δ. Δ.

ο φάσμα

εξίσωση κίνησης

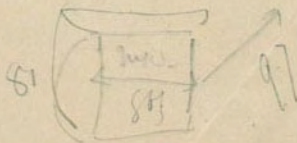

175.

c

Antoni Agon

36

is. or. ul. d. l. a. m. .

Ues. l. a. t. u.

N

O

Ues. a. u. t. i. u.

ETT

u. e. h. i. o. v. o. u. d. q. u. e.

U. l. a. t. i. o. v. o. u. d. q. u. e. e. n. T. u. d. e.

Πρωτ. '62d κελια.

7

ΒΑΣΙΛΕΥΣ ΜΙΟΡΙΑΔΑΤΟΥ ΕΥΤΑΤΟΡΟΣ

12a

Πατριάρχης Μελιτάνος
Επισκοπὸς Σαδωνῶν
Ἡγουμὸς Ἰερουσαλὴμ

Πρωτ. 70d

Πατριάρχης Μελιτάνος Ε'°
Ἡγουμὸς Ἰερουσαλὴμ
Μελιτάνος Επισκοπὸς
Διακόνος Νεοκλήου
Ἡγουμὸς Ἰερουσαλὴμ Χ'°
Ὁγιὸς Ἰωάννης

Ἐπιτομὴ βιβλίου Διονύσιου
ἱερογ.

ce

cul

ca

ca

cul

Compliments, 1878

2

Paris d'Autriche, par le Grand.

0

ΜΕΝΙΠΡΟΣΦΑΝΙΟΥ
Δ Ν Ρ

Paris d. - Rodica hyperica -

D

ΙΓΓΑΡΧΗ ΣΑΗΜΟΚΛΕΟΥΣΤΕΙ
ΡΑΙΕΥΣΣ

Paris d. rouge en 24 lettres

Paris d. Agate ΑΠΟΛΛΩΝΙ

ΔΥΜΕΛΙΤΕΑΕΝ
ΟΥΓΕΝΟΜΕΝΟΝ
ΛΝΣΕΝΛΝ
ΘΙΚΟΥΤΕ
ΑΙΔΙΚΑΙΟΣΥΝΗΣ

Paris d. Agate
beauté.

Paris d. Agate
en 24 lettres
beauté de Agate

Paris d. Agate.

ΑΝ ΗΝΟΜΟΝΗΛΙΟΣΤΕΙ

Paris

Paris d. Agate de Rodica

D

ΑΥΡΡΗΝ
beauté de
en 24 lettres et beauté

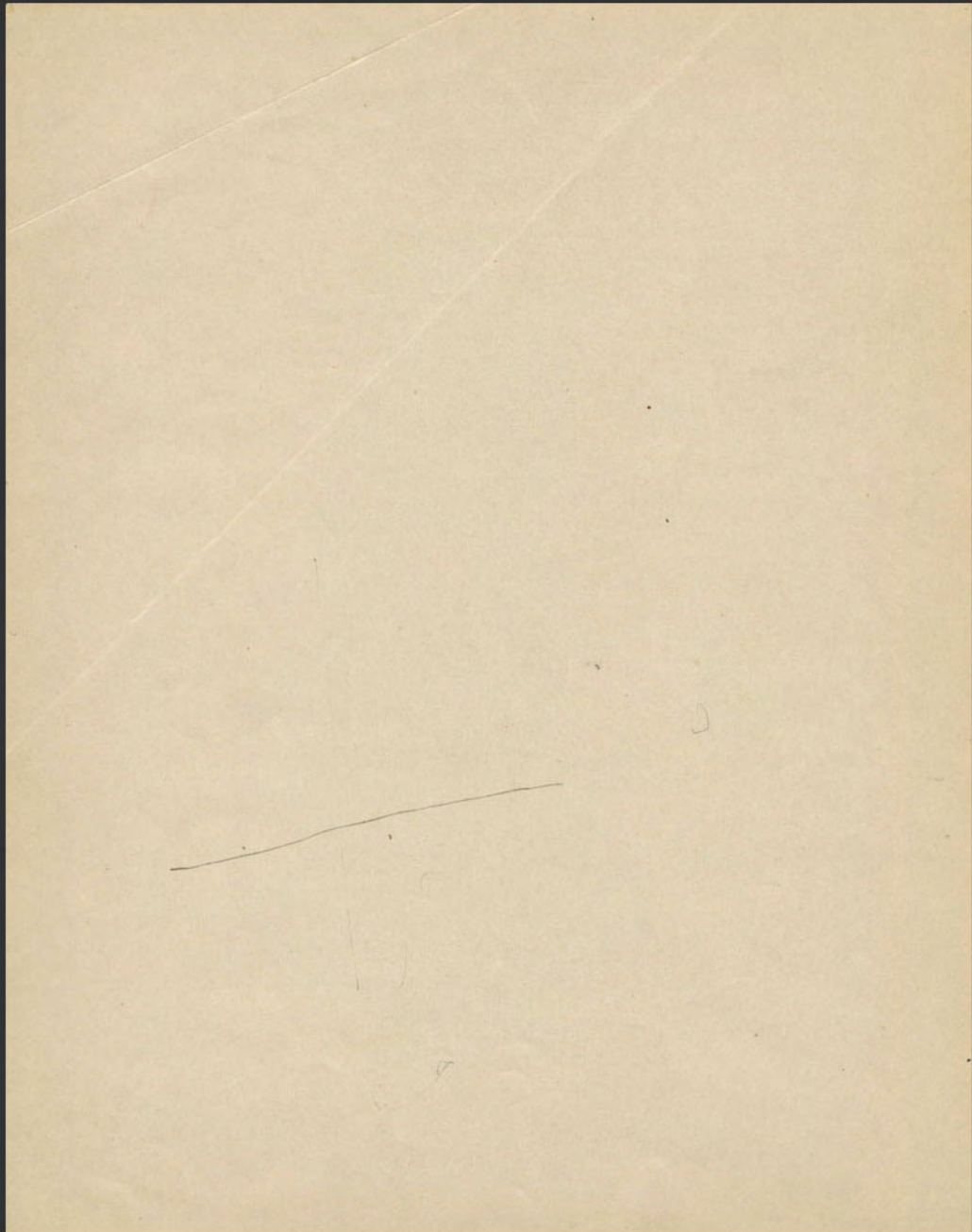

Si Ch. m. Col. m. ad gentes. 111, 29.

Autel d'apollon gréco.

St. Clair. Atlas. Seron VII, 717 (Sain)

Cyrie ad V Julian. IX, 207, 6.

Edage + ^{domus} ~~domus~~ ^{ab.} ~~domus~~

patre ~~deum~~ ~~et~~ ~~patris~~

domo propria.

et hinc.

3 -> parochia - domus

parochia

domus

domus slybati

Канонъ / проповѣдъ

Свѣдѣніе: Копіе. нѣ. 1821 г. 121 н. 1821 г.

Примъ / Копіе
Копіе

Примъ

Копіе

Копіе

Копіе

Копіе

Копіе

Копіе

Копіе 1821

- , Копіе 1821 г.

Antel de Comus

Collini. Hyge in Agol. Bohem. Euth. od N. od. VIII. 269

or. blor. - p. 121

Flut. Nbr. 21 - infoclar animal. 35.

dxov6arw. Phil. c. hel. III. p. 248. L. An. Wold. 63.

apowq. xpoww. dxov6arw

wpowo. w

upowε

ofowov

deur. plus εξασθεραγ
2006

Evmon. 256. fo. 76. εξασθεραγ

de poww

212. pow. seur

or. powo.

Antel double'

Plan de Gemo Sovals . 7
de l'apud deph . 6.

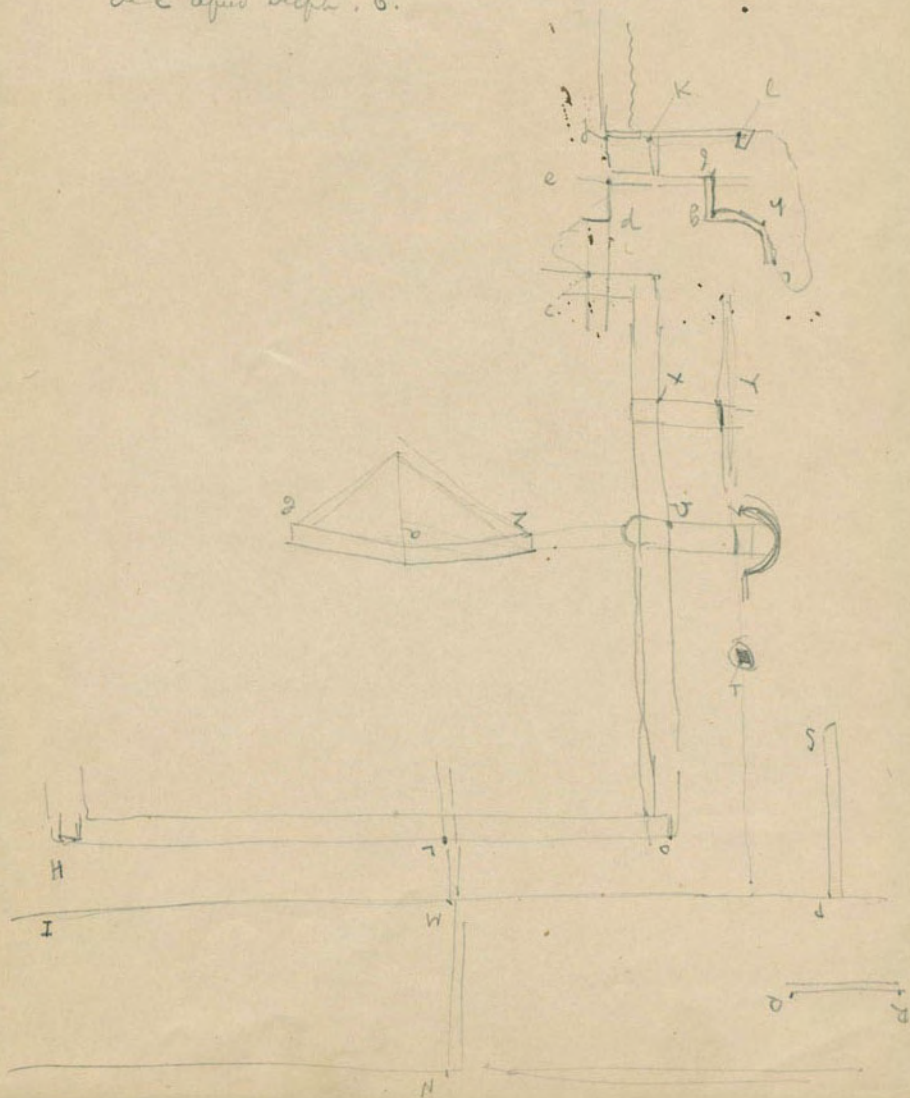

2. 356. 371

399

318

262

2. 106. 193.

2/180

22 55 2

26 4
21 9
3
73

36

2012 26

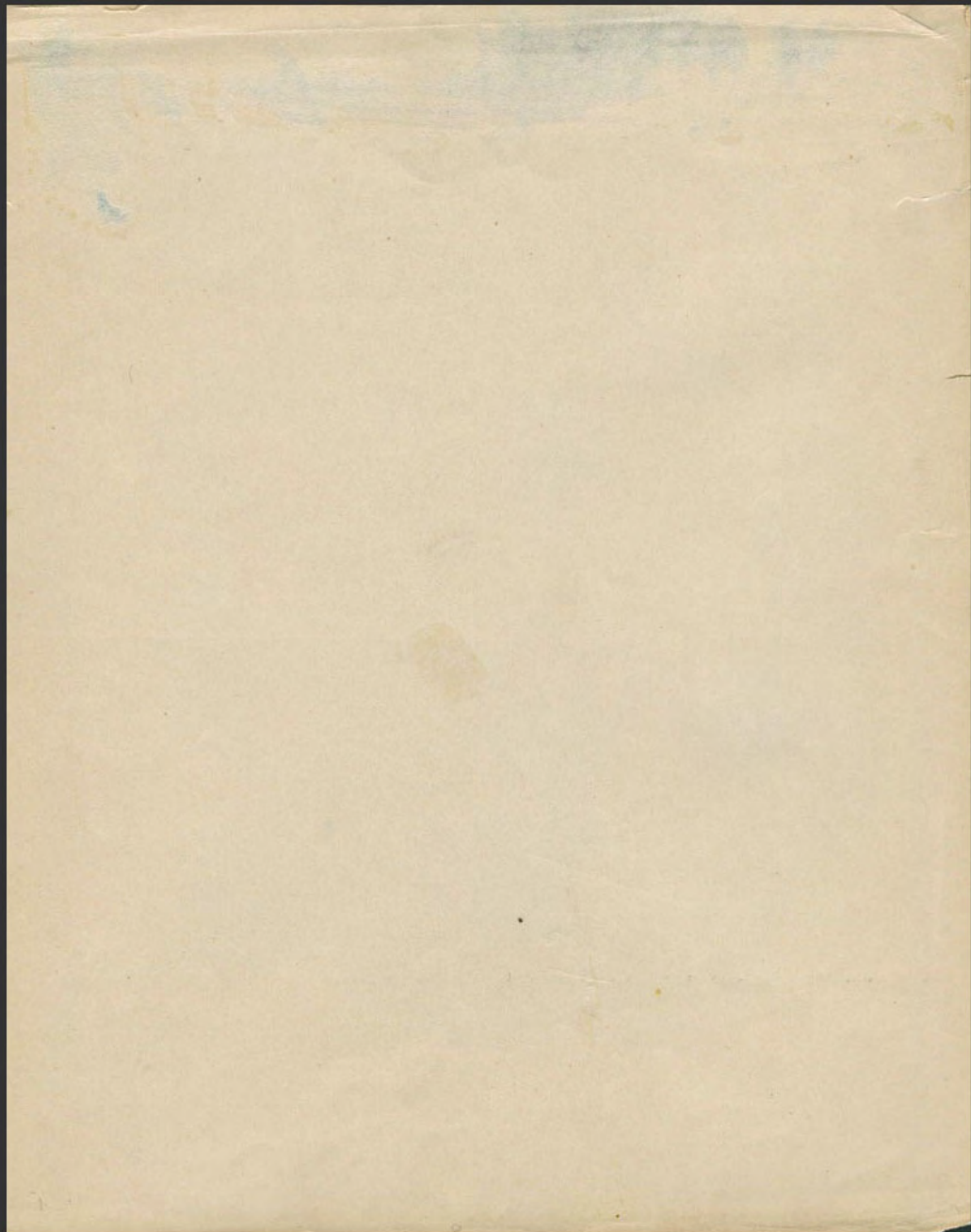

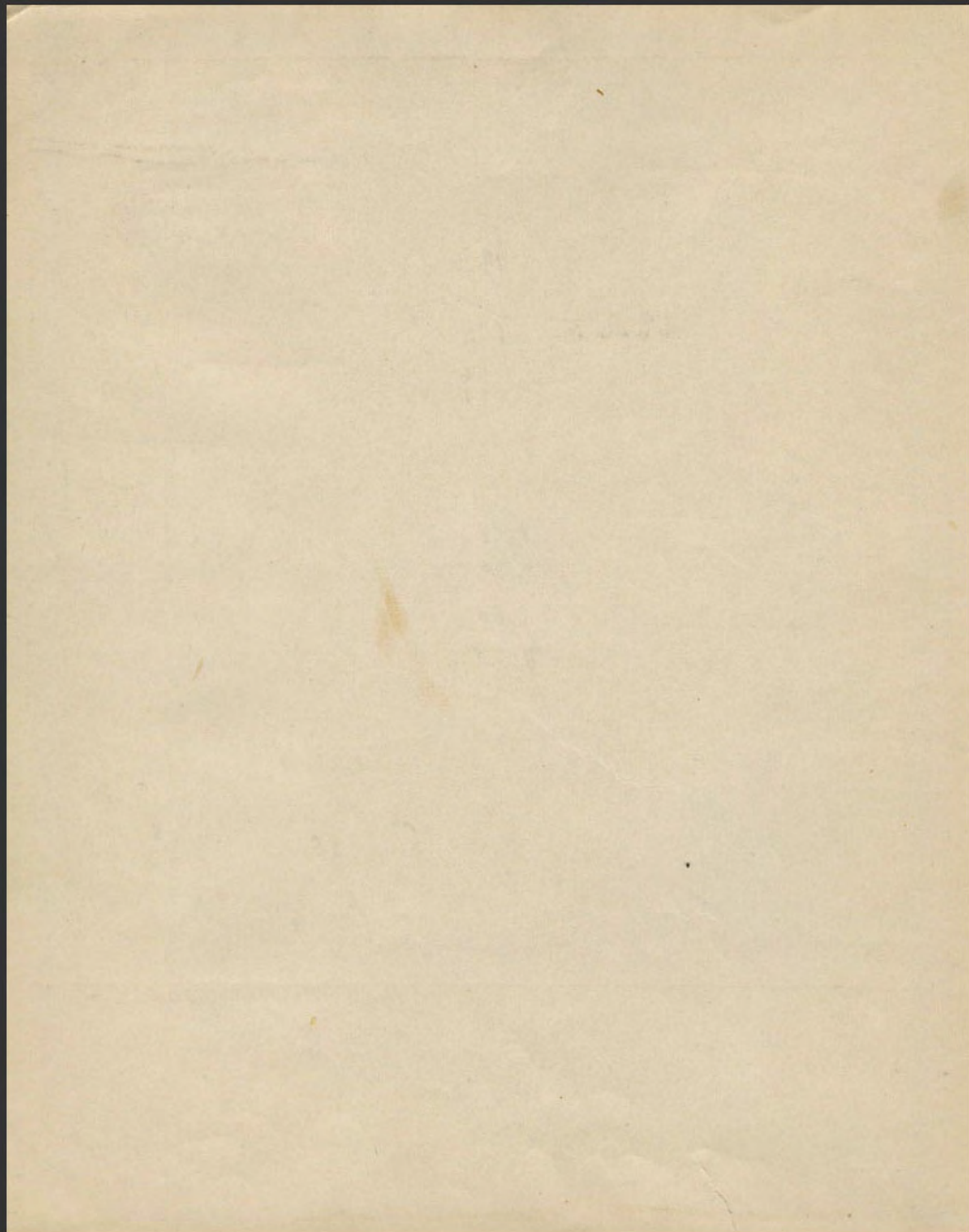

à combler pour provision 16.90 *Augmenter* = 13.50

avancé lotis 56

_____ hols: 56

à combler pour provision

$$\begin{array}{r} 129 \text{ } 50 \\ 284 \\ \hline 464 \text{ } 50 \text{ } 20 \\ 32 \\ \hline 496 \text{ } 50 \end{array}$$

1.20

$$\begin{array}{r} 161 \\ 25 \\ \hline 376 \end{array}$$

à combler

29 50

48 50

+

+

$$\begin{array}{r} 24 \\ 24 \\ \hline 376 \text{ } 50 \\ 24 \\ \hline 464 \text{ } 50 \end{array}$$

274

1.20

0.50

5.60

$$\begin{array}{r} 5.60 \\ \hline 7.90 \end{array}$$

$$\begin{array}{r} +50 \\ 6 \\ \hline 350 \end{array}$$

$$\begin{array}{r} 34 \\ 34 \\ \hline 376 \text{ } 50 \\ 30 \\ \hline 61 \end{array}$$

$$\begin{array}{r} 479 \text{ } 50 \\ \hline 12 \end{array}$$

$$\begin{array}{r} 496 \text{ } 50 \\ \hline 12.20 \end{array}$$

$$\begin{array}{r} 1 \\ 250 \\ 5 \\ \hline 255 \end{array}$$

$$\begin{array}{r} 12.20 \\ \hline 597.70 \end{array}$$

$$\begin{array}{r} 2 \text{ } 20 = 40 \\ 2 \text{ } 15 = 30 \\ \hline 479 \end{array}$$

$$\begin{array}{r} 24 \\ 17 \\ \hline 168 \\ 26 \\ \hline 408 \end{array}$$

495 60

500
511

$$\begin{array}{r} 468 \\ 7 \end{array}$$

$$\begin{array}{r} 468 \\ 28 \\ \hline 476 \\ 12 \\ \hline 488 \end{array}$$

49

12

$$\begin{array}{r} 481 \text{ } 50 \\ 495.60 \\ \hline 503.60 \end{array}$$

- 1 Georgis Theochari — 17
- 2 Theochari Georgis — 17
- 3 Theochari Georgis — 17
- 4 Kiphanos Contzas — 20
- 5 Demetrios Contzas — 17
- 6 Constantinos Koriathana — 17
- 7 Konstantinos Koriathana — 17 $\times 1 \text{ June } 14.50$
- 8 Konstantinos Koriathana — 17
- 9 Athanasios Koriathana — 17
- 10 Nikolaos Koriathana — 17 12.50
 14.50
- 11 Georgis Koriathana — 17
- 12 Dimitrios Koriathana — 17
- 13 Antonios Gouzanellis — 17
- 14 Antonios Koriathana — 17
- 15 Georgis Koriathana — 17
- 16 Konstantinos Koriathana — 17
- 17 Nikolaos — 21 + ans
- 18 Konstantinos — 17
- 19 Konstantinos — 17
- 20 Konstantinos — 17
- 21 Demetrios Georgis — 17
- 22 Konstantinos — 20
- 23 Demetrios Koriathana — 17
- 24 Antonios Koriathana — 17

- 25 Theochari Koriathana — 17
 - 26 Konstantinos — 17
 - 27 Theochari — 17
 - 28 Konstantinos — 17
- Antonios Koriathana 15

492 40
2.40
60
49
28.47 = 391
3 — 87
2 21.50
481.50

191 19.00

Caigo

12.

+ ans

8-

1010 15
21.50 200

- 1 Anortasi, Arzallu 1
- 2 ~~Georgio~~
- 3 Pulio, Chavali 2
- 4 ~~Stefano~~ Cortes 3
- 5 ~~Antonio~~ Koratani 4
- 6 Albanosi, Koratani 5
- 7 ~~Chico~~, Grazia 6
- 8 ~~Georgio~~ Mariani 7
- 9 ~~Mario~~, Ericani 8
- 10 ~~Michael~~ ~~Pyralis~~
- 11 ~~Antonio~~ Koratani 9
- 12 ~~Donato~~ Soprano, 10
- 13 ~~Antonio~~ a Longoni 11

- 14 ~~Pyralis~~ Koratani 12
- 15 ~~Antonio~~ ~~Georgio~~ 13
- 16 ~~Antonio~~ ~~Koratani~~ ~~Pyralis~~ ~~Antonio~~ 14
- 17 ~~Stefano~~ ~~Koratani~~ 15
- 18 ~~Antonio~~ ~~Koratani~~ 16
- 19 ~~Mario~~ ~~Pyralis~~ 17
- 20 ~~Antonio~~ ~~Pyralis~~ 18
- 21 ~~Antonio~~ ~~Koratani~~ 19
- 22 ~~Antonio~~ ~~Koratani~~ 20
- 23 ~~Antonio~~ 21
- 24 ~~Antonio~~ ~~Pyralis~~ 22
- 25 ~~Antonio~~ 23
- 26 ~~Antonio~~ ~~Pyralis~~ 24
- 27 ~~Antonio~~ ~~Pyralis~~ 25
- 28 ~~Antonio~~ ~~Pyralis~~ 26



27

30

1250

25

625

2500

3125

3125

2495

342.45

1250

3

3000

1250

560

35060

560

1.35

6.45

19 ~~Antonio~~

20 ~~Antonio~~

caigu 12.50

a' Antonio 5.60

Antonio 6.85

Antonio 5

29.95

42.85

12.50

12.50

12.50

Sage du 7 septembre -

1	Georgios Theochari	15.15-
2	Theochari Georgiou	12.50
3	Theochari Georgios	15.15-
4	Stephanos Courtas	12.50
1	Dimitrios Courtas	12.50
6	Constantinos Korathana	12.50
7	Manassis Nicomachos	12.50
8	Nannos Nicomachos	12.50
9	Althanas in Korathana	14.50
10	Georgios Jonyanelli	12.50
6	Nicolaos Koukas	12.50
12	Apostoli Korathana	12.50
13	Dimitrios Korathana	12.50
14	Evangelios Korathana	12.50
	<small>Auktoria Nysseis</small>	
15	Kostas Kyprios	12.50
16	Stavros Kyprios	12.50
17	Nikolaos	12.50
18	Stavros	} Detylidi
19	Kostas	12.50
20	Constantinos	12.50
21	Nannos Sallas	12.50
22	Dimitrios Sappazis	12.50
23	Auktoria Lyrina	12.60 -

26 Bouyouni 12.50
 27 Bonikos Chavris 12.50

2.500
 296.80
 321.80
 11.95
 333.75

Criton

11.95

- 1 G. Manoyos. — 1250
- 2 Theodoros Georgios — 1250
- 3 Michael Hydakis, — 1250
- 4 Anastasios Jorgjanelis 1250
- 5 Janis Nilavins 1250
- 6 Uroki Koukas 1250
- 7 ~~Anast~~ Koralthans + 1250
- 8 Anastas Hydakis — 1250
- 9 Stavros Kypros + 1250
- 10 Demetrios Courtiza + 1250
- 11 Constantinos Boujous 1250
- 12 Anonios Nikis + 1250
- 13 Constantinos Athimantis + 1250
- 14 Athanasios Koralthans 1250
- 15 Constantinos Koralthans 1250
- 16 Nikis Xamotis 1250
- 17 Janis Koronitos + 1250
- 18 Evangelios Koralthans ✓ 1250
- 19 Demetrios Koralthans ✓ 1250
- 20 Demetrios Koralthans — 1250
- 21 Janis Joras 1250
- 22 Demetrios Gyziaris 1250
- 23 Antonios Syriavas ✓ 1250
- 24 Antonios Dorkifidis ✓ 1250
- 25 Konstantinos } ✓ 1250
- 26 Nicobly. } ✓ 1250

+ 27 Demetrios Coffis 1250
 28 Demetrios Papageorgios 1250
 29 Theodoros Courtiza 1250
~~30 Constantinos~~
~~31~~
 1250
 29
 11250
 2500
 36250

a. Andreas 15.15
 Janis + Ans.

36250
 15.15
 377.65

a. Karabagias 11.20
 a. Antonios 5.06
 16.26

377.65
 16.80
 501
 394.45

Page.

1	G. Manayon	15
2	Urochloa Georgii	15
3	Mitchellia Nydalii	15
4	Amorpha Jougoulii	15
5	G. Urochloa	75
6	Urochloa Georgii	13.50
7	Jam. Nicotiana	15
8	Neonotia Nicotiana	15
9	Epilobium Korathana	15
10	Nicotia Kankana	15
11	Urochloa Nydalii	15
12	Georgii Nydalii	15
13	Democlea Louisa	15
14	Stenochloa Kypria	15
15	Stenochloa Louisa	15
16	Democlea Jougoulii	15
17	Nicola	15
18	Urochloa (Dactyloides)	15
19	ancora	15
20	Antirrhinum albimanis	15
21	Jam. albimanis	12
22	Althaeae Korathana	15
23	Coriaria Korathana	15
24	Dactyloides Chenista	15
25	Jam. Cornicata	15
		<hr/>
		367 50

26	Eragrostis Korathana	15
27	Democlea Korathana	15
28	Mitchellia Korathana	15
29	Democlea Korathana	15
30	Urochloa Louisa	15
31	Jam. Louisa	15
32	Urochloa Urochloa	15
33	Althaeae Kiriana	15
34	Democlea Georgii	12
35	Georgii Louisa	12
36	Democlea Coffe	12
37	Althaeae Korathana	15
		168
		367.50
		535.50
		8
		543
		15.15
		558.75
		17
		567

Rec. du 22 Mars 30
 Aoyun pag. la Cont. Aman

Bois

1	Demetrius Coffer	24	25	Demetrios Kourathanos
12	Constantinos Kouzounis	25	27	Adolf Kourathos
23	Albanos Kourathanos	26	28	Michael Kydathis
36	Panis Britannis	27	29	Constantinos
48	Demetrius Britannis	28	30	Demetrius Constantinos
56	Antonios Kydathis	29	31	Antonios Kourathos
67	Georgios Kydathis	30	32	Antonios Sypianos
78	Antonios Salykdis	31	33	Georgios Kouzounis
89	Konstantinos Salykdis	32	34	Agostinos Kourathanos
910	Nikolaos Salykdis	33	35	Ioannis Albrantidis
911	Demetrios Gyparis	34	36	Nikolaos Kourathanos
1012	Wanda Jairo	35	37	Konstantinos Kydathis
1113	Demetrius Loggagranos	36	38	Georgios Theochanis
1214	Evangelos Kourathanos	37	39	Eleochanis Georgios
1315	Georgios Kouzounis	38	40	Demetrius Kouzounis
1416	Nestoras Kontzits	39	41	Demetrius
1517	Constantinos Athanasios	40	42	Nikolaos
1618	Wanda Wanda Kourathos			
1719	Nikolaos Xanotis			
1820	Wanda Theochanis			
1921	Antonios Loggagranis			
2022	Antonios Nikolas			
2123	Nestoras Jairo			
2224	Ioannis Kourathos			
2325	Athanasios Loggagranis			

Mardi

a Lucote, 28 Decem.
Baccardi
a Colli perenni 28 Dec.

anni Chamotte

Comuni Jasso

Micheli Merchani

Georgii Kousaltou
↳ Foyatou.

Anna - foyi 15, 15

Quand nous reviendrons à Loulou
C'est là qu'y en aura du vin dans le bidon,
Vous s'en iront, chacun chez nos hostesses
Qui nous feront cent mille politesses.
Beuons, mes amis, beuons donc
Beuons tant qu'y en a du vin dans le bidon.

Alcide qui l'a fait la chanson
Charles c'en est Chanu, le gabier d'artisan,
Un soir d'été qu'étant en pènitance
Avec dans les haubans, nous avons fait bombance
Avec l'iché sans permission
Le vin qui en restait dans le fond d'un bidon.

L'une fois l'inspection terminée
y en a z. encore de quoi pour toute la journée
Ce qui m'ennuie le plus dans le service
C'est qu'il est au toujours quelque guensard ?' exerce
Cui la qui ne fait pas attention
Ce

Puis le matin quand vient midi
on chique la légume suivant l'jour que c'est q.
Le vendredi c'est le jour du fromage
L' quequun dit: hélas! hélas! qui dommage
Ficier qui fasse tor le pont
Lui dit: "t'en auras pas du vin dans ton bidon"

C'est le dimanche après midi
Que le pauvre marin s'en va se divertir
Il part du bord par la vers le 2 heures
Il s'en revient le soir vers le 6 heures
C'est la qui manque l'embarcation

C'est le matin, au point du jour
Que l'on fait branl'bas au fifre et au tambour) bis
Si dans l'hamac y a quelqu'un qui s'rétarde
L'caporal lui dit: attends que te r'garde
C'ellui dont auquel il prend l'nom
C'elui la n'en aura pas du vin dans son b'son) bis

Le déjeuner il est fini
Attrape, abats briquer le pont z' et la batterie
Il y en a-z-aur fautert, il y en a-z- à la pompe,
Il y en a-z- au z' es l'eau, y en a pour tout le monde
C'elui qui flâne sur le pont
C'elui la n'en aura pas du vin - - -

D'une fois l' lavage terminé
Sur le gaillard d'arrière il nous faut saligner
Si sur l'habit nous avons quelque tache
L'caporal nous dit: salop faut que tu te de crasse
Avec de l'eau et du savon
Sans quoi t'en auras pas du vin - - -

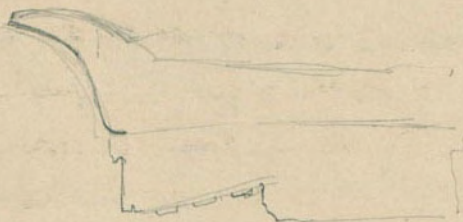

Handi Akadts nersu d' Judd.

ky meins + Uleschav Georgian (pts)
+ andras. Sicilia

- Panagiotis 1/2

Viscoli 1/2

locin 1/2

Handi ed - Etoukoy.

10 dr

40

400 dr.

10 dr.

1.75

11.75

22.40
23.60
11.70
23.60

11.

andras. kjanani. 10 + raus 1.75 = 11.75.

- 1 Constantine Constantinides
- 2 Athanasios Konstantinos
- 3 Jean Constantinides
- 4 Constantine Constantinides
- 5 George Kydakis
- 6 Athanasios Janyellis
- 7 Antonis Dargatzis
- 8 Kostas Dargatzis
- 9 Athanasios George
- 10 Michael Kouros
- 11 Nikos Xanthis
- 12 Demetrios George
- 13 Constantine Janyellis
- 14 Jean Constantinides
- 15 George Mavroudis
- 16 Kostas Dargatzis
- 17 Jean Dargatzis
- 18 Jean Dargatzis
- 19 Kostas Dargatzis
- 20 Stathis Stathopoulos
- 21 Antonis Dargatzis
- 22 Louis Hamilton
- 23 Demetrios Dargatzis
- 24 Demetrios Dargatzis

- 25 Constantine Constantinides
- 26 Demetrios Konstantinos
- 27 Michael Kydakis
- 28 George Kydakis
- 29 Louis George
- 30 Pythas Constantinos
- 31 Constantine Athanasios
- 32 Demetrios Konstantinos
- 33 Louis Mavroudis
- 34 Stas Mavroudis
- 35 Louis Constantinos
- 36 Constantine Kydakis
- 37 Demetrios Konstantinos
- 38 Demetrios Constantinos

Nikos 0006
Stas 0009

Vanderli

- 39 George Konstantinos
- 40 Langhiti Young

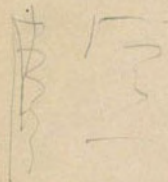

Umanoli Sany. +

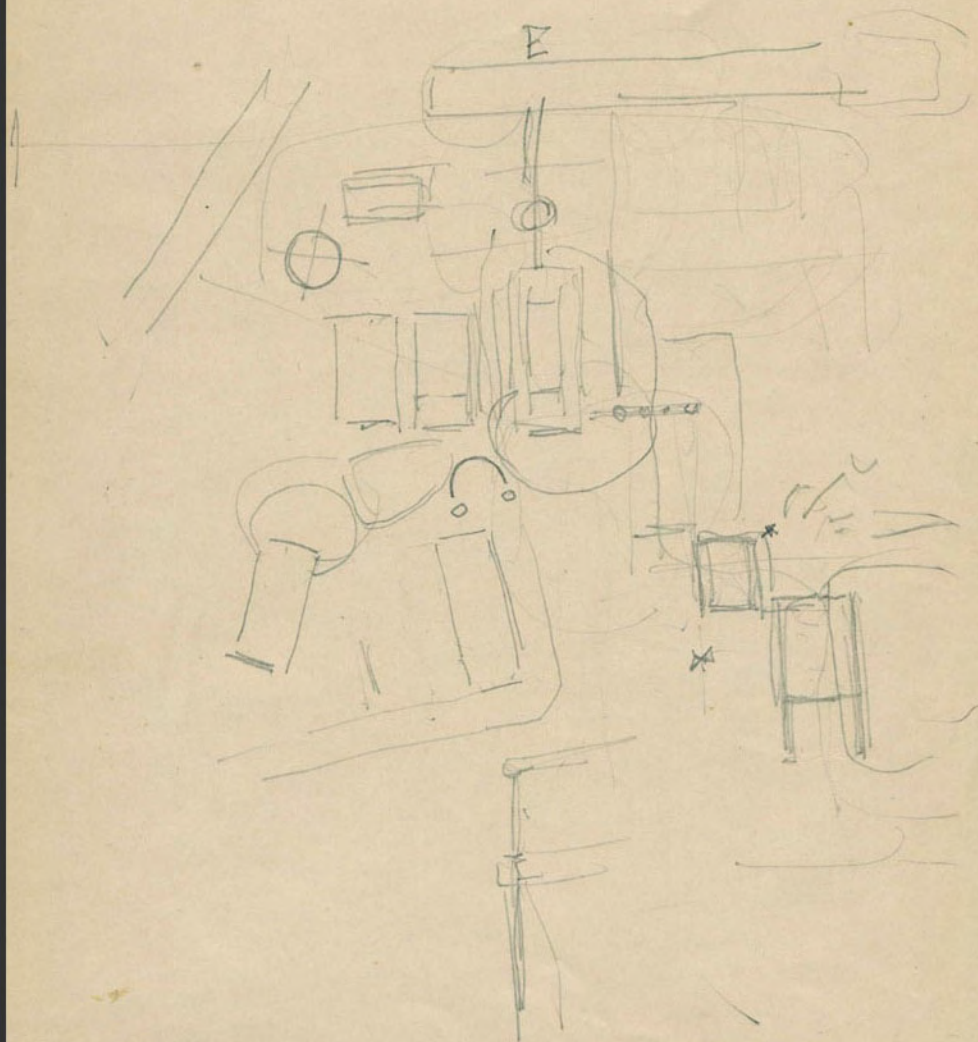

les réceptions plus ou moins se trouvent en fait jetés en l'air

longue d'implication

ces deux documents mentionnent aussi dans le premier d'ailleurs
ce dont

elles mentionnent la collectivité

mais en indiquant pour moi ces documents classés

Il y a aussi certains, les limites, de regards
lignes de ce genre que vous avez bien voulu
me transmettre

anglais

très agréables à l'honneur de nos relations les plus
respectueuses

L. Hoover

En réponse à votre lettre, j'ai été en contact avec votre
bureau

Il y a eu un échange de lettres sur la relation de l'U.S.

en ce qui concerne les questions de procédure pour ces rôles

avec distinction et efficacité

Je suis sûr que vous serez satisfait de la documentation

de l'avis et l'homme de par un grand d'avis
de l'avis et l'homme de par un grand d'avis
de l'avis et l'homme de par un grand d'avis

Chryseus

Lochos

Philippus

Lucianus

non dicitur.

Solentia d'ignis

Herbostion p's de l'ignis a l'ant.

Amaron p's
d'antiquitas
in l'ant.

~~de l'avis et l'homme~~

Amund. d'antiquitas.

de l'avis et l'homme

de l'avis et l'homme
de l'avis et l'homme

de l'avis et l'homme - in l'antiquitas d'antiquitas

plus d'un en souvenir braves pendant de remontrances
 de l'un ou l'autre, de venir s'offrir, de l'un
 qui s'élève en regardant l'ordonne & l'empire s'y trouvent
 entre eux dans le regard d'ordonne s'élève
 d'autres à l'égard de l'ordonne

l'ordonne de l'ordonne l'ordonne l'ordonne l'ordonne
 l'ordonne l'ordonne l'ordonne l'ordonne l'ordonne

l'ordonne l'ordonne l'ordonne l'ordonne l'ordonne
 l'ordonne l'ordonne l'ordonne l'ordonne l'ordonne

l'ordonne l'ordonne l'ordonne l'ordonne l'ordonne
 l'ordonne l'ordonne l'ordonne l'ordonne l'ordonne

l'ordonne l'ordonne l'ordonne l'ordonne l'ordonne
 l'ordonne l'ordonne l'ordonne l'ordonne l'ordonne

l'ordonne l'ordonne l'ordonne l'ordonne l'ordonne
 l'ordonne l'ordonne l'ordonne l'ordonne l'ordonne

l'ordonne l'ordonne l'ordonne l'ordonne l'ordonne



hep...
...
...

Chet Antoin & Co. Paris

Armoire d'ange

gouge

Armoire, bois



de la porte par le haut

gros coque de bois

Armoire de bois



de description

Sac en bois

bois

tout d'un coup et de bois

Armoire

de bois et de fer

Colonne

Armoire

+

triglyphes

bois

de bois et de fer

Armoire de bois

Armoire d'ange

de bois et de fer



de bois et de fer



Armoire de bois et de fer

de bois et de fer

de bois et de fer

de bois et de fer

de bois et de fer

Armoire de bois et de fer

de bois et de fer

" Passage  beginner's sketch man's
 but cannot draw on such delicate

Antique interior -
 haut plus - un modifié = quelques intéressants couleurs
faux chauffé } ou est avec couleurs
en noir et blanc } de couleurs autres
qui
Adapté à un logographe intéressant
à ambassade à des lettres

Remis, par les gens à son agent.

de manière
claire
au point
l'autre

~~Requête~~ ~~de~~ ~~la~~ ~~part~~ ~~de~~ ~~son~~ ~~agent~~

pour d'empêcher de / fouiller, car un ~~cas~~ ~~de~~ ~~ce~~ ~~genre~~ ~~est~~ ~~très~~ ~~rare~~
dans les ~~cas~~ ~~de~~ ~~ce~~ ~~genre~~ ~~est~~ ~~très~~ ~~rare~~ ~~et~~ ~~il~~ ~~est~~ ~~difficile~~ ~~de~~ ~~le~~ ~~faire~~ ~~admettre~~
l'autre ~~de~~ ~~la~~ ~~part~~ ~~de~~ ~~son~~ ~~agent~~ ~~est~~ ~~très~~ ~~rare~~ ~~et~~ ~~il~~ ~~est~~ ~~difficile~~ ~~de~~ ~~le~~ ~~faire~~ ~~admettre~~
le topographe, ~~et~~ ~~il~~ ~~est~~ ~~difficile~~ ~~de~~ ~~le~~ ~~faire~~ ~~admettre~~
Remis, ~~et~~ ~~il~~ ~~est~~ ~~difficile~~ ~~de~~ ~~le~~ ~~faire~~ ~~admettre~~
~~et~~ ~~il~~ ~~est~~ ~~difficile~~ ~~de~~ ~~le~~ ~~faire~~ ~~admettre~~
de la ~~part~~ ~~de~~ ~~son~~ ~~agent~~ ~~est~~ ~~très~~ ~~rare~~ ~~et~~ ~~il~~ ~~est~~ ~~difficile~~ ~~de~~ ~~le~~ ~~faire~~ ~~admettre~~
l'autre

la copie en regard de l'original aux fins

de prouver ~~que~~ ~~le~~ ~~document~~ ~~est~~ ~~original~~
entre le temps d'apollon elle est avant de
que les ~~documents~~ ~~soient~~ ~~trouvés~~, ~~et~~ ~~il~~ ~~est~~ ~~difficile~~ ~~de~~ ~~le~~ ~~faire~~ ~~admettre~~
d'être ~~original~~ ~~et~~ ~~il~~ ~~est~~ ~~difficile~~ ~~de~~ ~~le~~ ~~faire~~ ~~admettre~~
au point ~~de~~ ~~la~~ ~~part~~ ~~de~~ ~~son~~ ~~agent~~ ~~est~~ ~~très~~ ~~rare~~ ~~et~~ ~~il~~ ~~est~~ ~~difficile~~ ~~de~~ ~~le~~ ~~faire~~ ~~admettre~~ ! on
avait à y intercher ~~le~~ ~~document~~ ~~original~~ ~~et~~ ~~il~~ ~~est~~ ~~difficile~~ ~~de~~ ~~le~~ ~~faire~~ ~~admettre~~
l'autre ~~de~~ ~~la~~ ~~part~~ ~~de~~ ~~son~~ ~~agent~~ ~~est~~ ~~très~~ ~~rare~~ ~~et~~ ~~il~~ ~~est~~ ~~difficile~~ ~~de~~ ~~le~~ ~~faire~~ ~~admettre~~
l'autre ~~de~~ ~~la~~ ~~part~~ ~~de~~ ~~son~~ ~~agent~~ ~~est~~ ~~très~~ ~~rare~~ ~~et~~ ~~il~~ ~~est~~ ~~difficile~~ ~~de~~ ~~le~~ ~~faire~~ ~~admettre~~

particular
of the conduct of oil & coal from the 1st of Oct
to the 31st of Dec

to the

Γιάννης Τελακίσης	4 λίτρας αλάτι 2.50	8r	10 dr
Μανώλης Τελακίσης	-	-	10
Κωνσταντίνος Μπουλιούσης	-	-	10
Στέφανος Καντζάς	-	-	10
Γεώργιος Μανώλης	-	-	10
Αναστάσιος Ξυδάκης	-	-	10

ω

21
ω
7

27 150
175
189
2025

26 150
ω

22
9
18
198

25
29
225
5
225
198
14
8
529
950.25

314-16.

1	Maoma X Minian	7.50		
2	Conlath X Boyon	7.50		268 10 ⁰⁰
3	Both X Keri	7.50	14	Conlath X Minian 7.50
4	Auton X Niblon	6.	15	Lang X Boyon 7.50
5	Dieth X Soly	6	16	Dieth X Kossathran
6	Maarati X Vothopon	6	17	Maarati X Soly 6.
7	Aithan X Korathran	7.50	18	Lechack X Boyon + 7.50
8	Asat X Soly	7.50	19	Lang X Minian 7.50
9	Gen X Soly	7.50	20	Gen X Boyon 7.50
10	+ Keri X Soly	7.50	21	Lang X Soly 6.
11	Uvobai X Soly	7.50	22	Gen X Soly 7.50
12	Sungeli X Kossathran	7.50	23	Soly
13	Lang X Kossathran	7.50	24	Uvobai
14	Asat X Soly	7.50	25	Lang X Soly
15	Lang X Soly	7.50	26	Lechack X Soly 67.50
16	Auton X Soly	7.50		
17	Uvobai X Soly	6.75		
18	Maarati X Soly	7.50		
19	Dieth X Soly	7.50		
20	Lang X Soly	7.50		
21	Maarati X Soly	6.		
22	Conlath X Soly	7.50		
23	Lang X Soly	7.50		

Mon cher ami

Où est donc le vrai chemin pour moi le chemin de la gloire
et de la vie le vrai port de refuge d'où je pourrais partir
quelque jour. Car je ne pense d'ailleurs qu'à te faire bien grand bien

Γαλακτίη Νάνα χρογούλας

Βενετία Πολυ χανδριότα

Φεαργελάκης Νάγος

Κωνσταντίνος Κουράλλης

Βασίλειος Κωνσταντίνου

Σωφρονία Αθωκίς

Μανώλης Σαύρας

Μιχαήλ Σιδάκης

Αλέξανδρος Μπαβδής

James Koukko	1 -
- Manousa Zouganelis	2 -
Naouli Koukko	3 -
+ Eleochari Georgis	4 -
Constantine Koukko	5 -
Hyphamos Koukko	6 -
Georgis Koukko	7 -
+ Georgis Koukko	8 -
- Anastasi Koukko	9 -
- Demetri Koukko	10 -
Anastasi Koukko	11 -
Demetri Koukko	12 -
+ Constantine Koukko	13 -
Georgis Koukko	14 -
- Athanasios Koukko	15 -
James Koukko	16 -
Evangelos Koukko	17 -
Demetri Koukko	18 -
Georgis Koukko	19 -
Andreas Koukko	20 -
Manousa Koukko	21 -
James Koukko	22 -

- 23 Michael Koukko
- 24 Athanasios Koukko
- 25 Michael Koukko
- 26 Constantine Koukko
- 27 Hyphamos Koukko
- 28 Michael Koukko
- 29 James Koukko
- 30 Michael Koukko

25⁰
109.50

4 7.
6.50
6.50

189
162
27
30.
162
28
17
19.50
19.50

226.50

- Janus Louka,

- Ant. Kriens

- Juan de los Rios

- Theodor Geyser

- Juan Caro

- Antonio Dalgade

- Klamate - id -

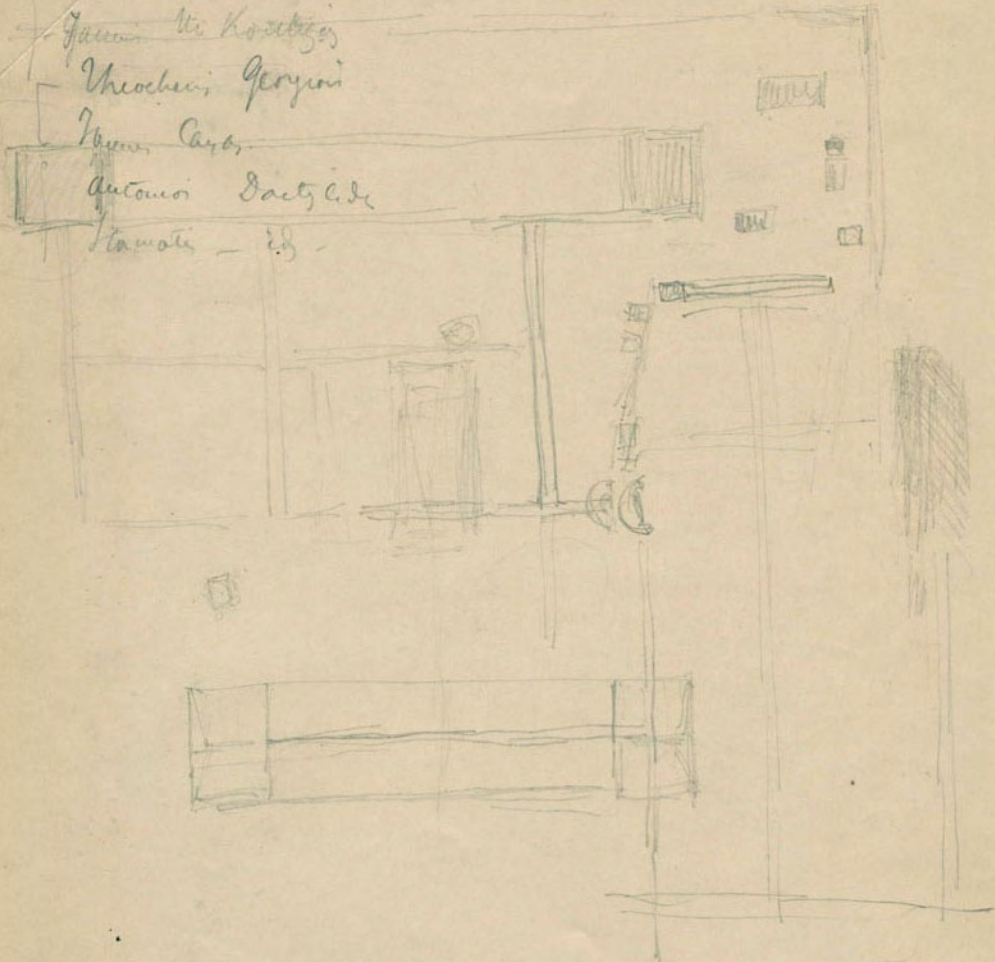

Comptes de contributions

2

96 | Ando ~~Ando~~
| Ando ⁹ufian



1

93 au dela / Ando 90

Ando 1877 (Autrich, Egepiens)

ΒΗΜΟΕΣΑΘΑΝΑΙΛΝΟΣΕ

$$\begin{array}{r}
 127.50 \\
 \hline
 60.00 \\
 \hline
 67.50 \\
 \hline
 9.00
 \end{array}$$

$$\begin{array}{r}
 106.60 \\
 \hline
 60.00 \\
 \hline
 46.60 \\
 \hline
 18.00
 \end{array}$$

$$\begin{array}{r}
 97.50 \\
 \hline
 54.00 \\
 \hline
 151.50
 \end{array}
 \qquad
 \begin{array}{r}
 97.50 \\
 \hline
 9.00 \\
 \hline
 18.00 \\
 \hline
 54.00
 \end{array}$$

$$\begin{array}{r}
 137.50 \\
 \hline
 65.00 \\
 \hline
 91.50 \\
 \hline
 97.50
 \end{array}$$

$$\begin{array}{r}
 132.50 \\
 \hline
 65.00 \\
 \hline
 267.50 \\
 \hline
 32.50 \\
 \hline
 97.50
 \end{array}$$

Manous Arisakios - 6 dr. +	Attanasios Jouganelis 7.50
Vanis Arisakios - 7.50 dr.	Nautis Xanidis 6.
Alexandros - 7.50 +	
Nyhanos Loukas - 7.50 -	
Annos Kourisianos - 6	12
Alhanos Koufalhanos 7.50	7.50
Avasios Hydakis - 6	600
Nicola Kouka - 7.50	84
Georgios Kouka - 7.50	90
Avasios Jouganelis 6.	160
Nicola Hydakis + - 7.50 =	150
Georgios Hydakis - 67.50	106
Georgios Koukathanas - 6	60
Dimitrios Geyonis 7.50	
Constantinos Athinailis + 6	
Georgios Manolis 7.50 -	
Evangelos Koukathanas 7.50	
Nyhanos Alexiatis 6.	
Constantinos Jouganelis 6	
Constantinos Douzounis 7.50 +	

	Elfanani 150 dr.
	155
	Georgios Manolis 12 dr.

Mr. Cwami

10h.

80 pgs.

1 Constantinus acinacis - 28.

2 Deccalio Gypsoni

3 Georgii Konradi

4 Georgii

5 Nicolai

6 Constantis Jurgaulis - 2

7 Apollonii Kerdaki

8 Manassis Vitaminis

9 Dionysii Sappiadem

10 Petri Vitaminis

11 Petri Karolovici

12 Evangelii Athanasii

13 Demetrii Solici

14 Constantinii Noveboracensis

15 Stephani Aleandri

16 Nephtalidis Kontzi

17 Athanasii Jurgaulis

18 Georgii Campas Prazeres Kontzi

19 Antonii Campas Eu

20 Georgii Kontuthang

21 Apollonii Kontuthang

18.

41.

18. Georgii K. Konradis

19 Athanasii Konradis

20 Georgii Kerdaki

21 Nicolaus Kerdaki

22. Prazeres Kontzi

- 81 Monte de ostant
77 Snake, Alejandro
76 Sameda, Hledenon
72 Hiloche
128. Antate, ghyouda

Muni de Nazcos

Perú

85-78 Arctimicon gogoya.

96 ⁸⁰ Eubemas Thiloleon

74 ⁸⁴ Olymuntos Thiloleon

89 Clazoménis

90 Microzeus acemomoi

78 Union Myrophodon

83 Hermaias

105 Deneides Kestis (Holeim)

103 Ardo ^F/₃ Oei

87 Heraclides Kaina

102 Anaxidicon Dipnyxia

104 Estelin

170 Ugan Karycon 83 Couronment

91 Xenodora Charevoton

169 Heraclides

92 Lacedemon

72 Ceteris

73 Pylthodon (ontu hupai)

71 all. ave Rome

110

3

45°



50°

paginam
187

500

115

365

75

3

285

111-112

1068

275

25°

65°

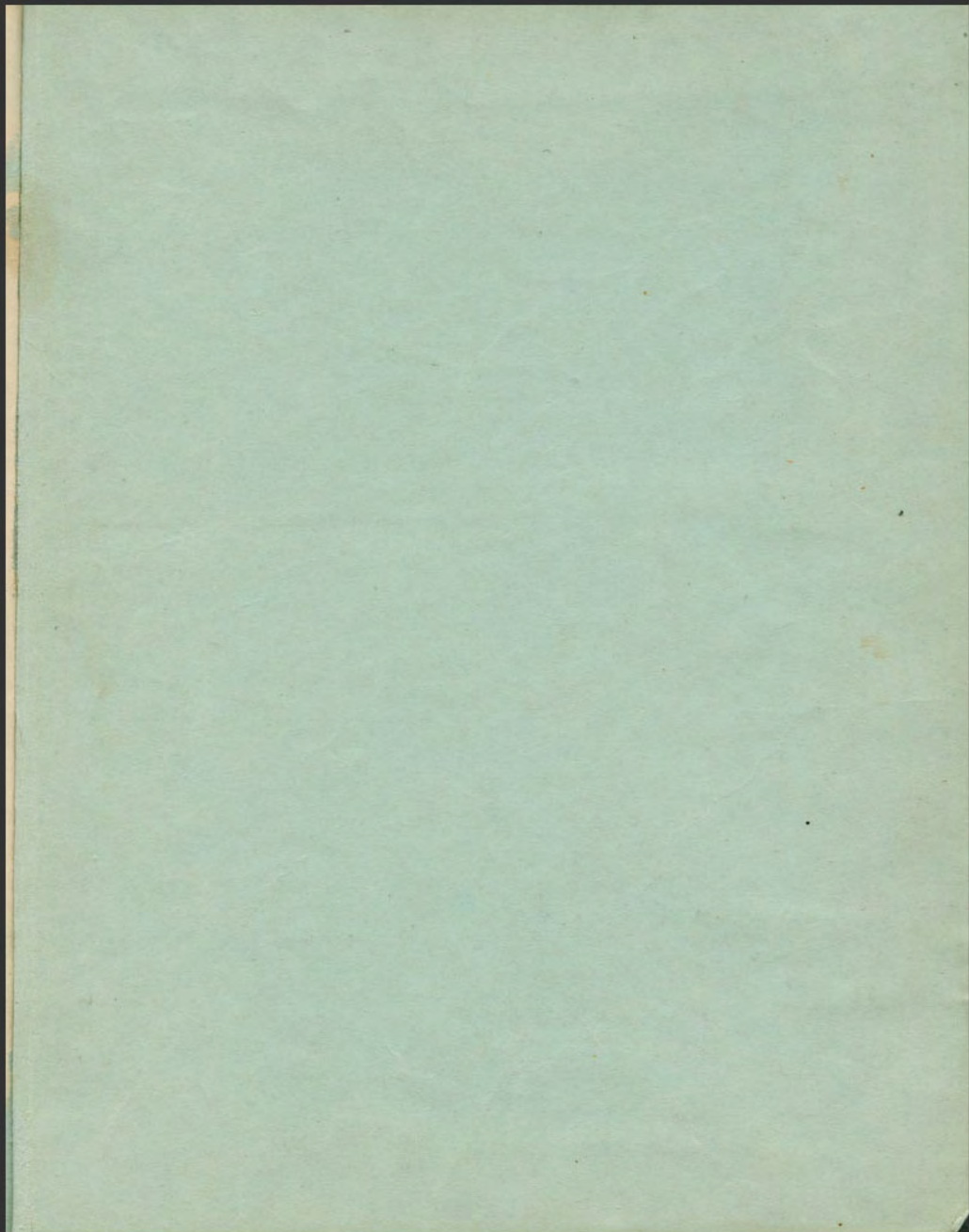

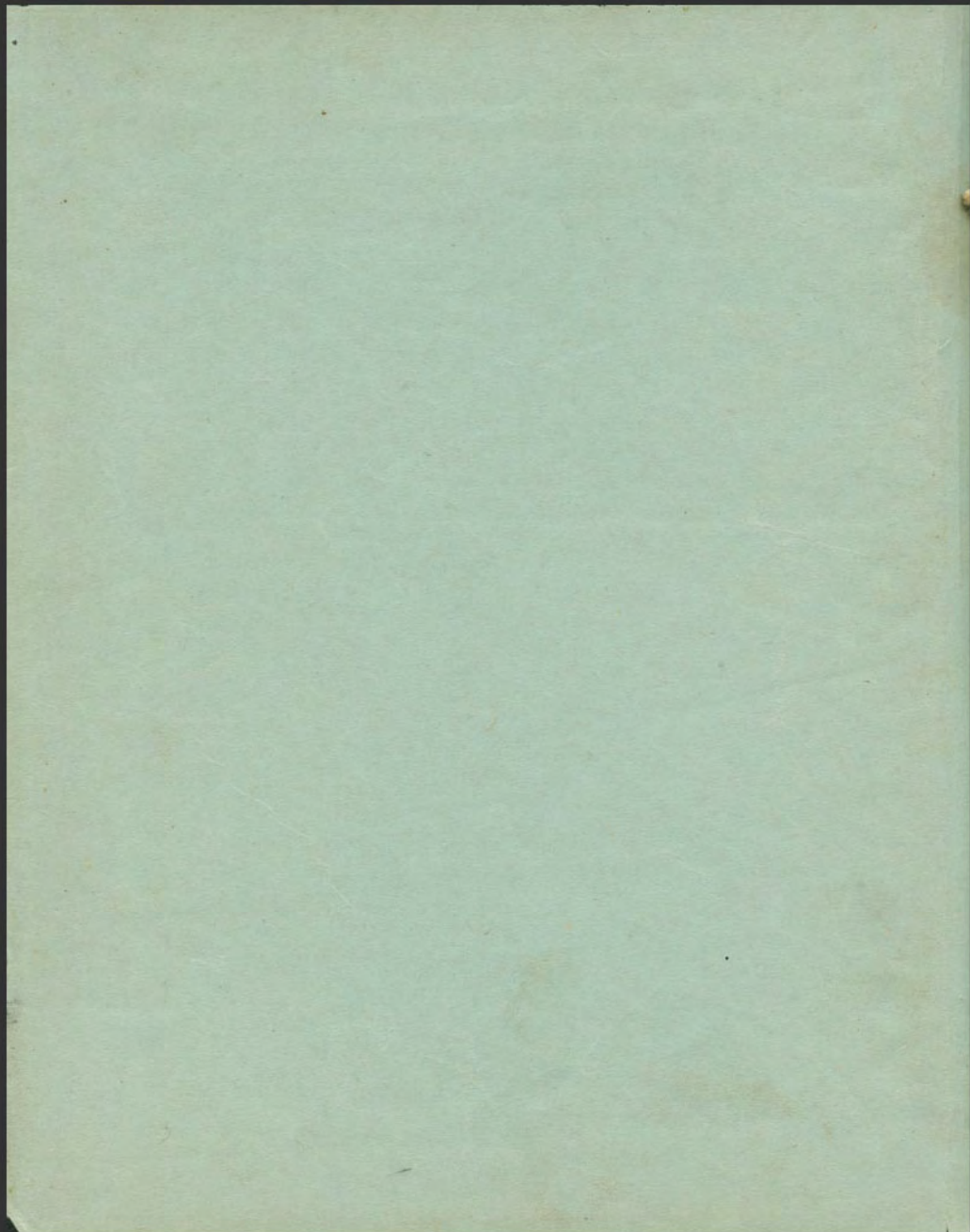

H. 68
L. 59
E. 55

H. 70
L. 60
E. 56

