

Délos

1877^A

Homo

Mans. T. 1877

1877





11.11.20

11.11.20

11.11.20
11.11.20
11.11.20
11.11.20



E. H. Merrill

Mass. June

1877 a

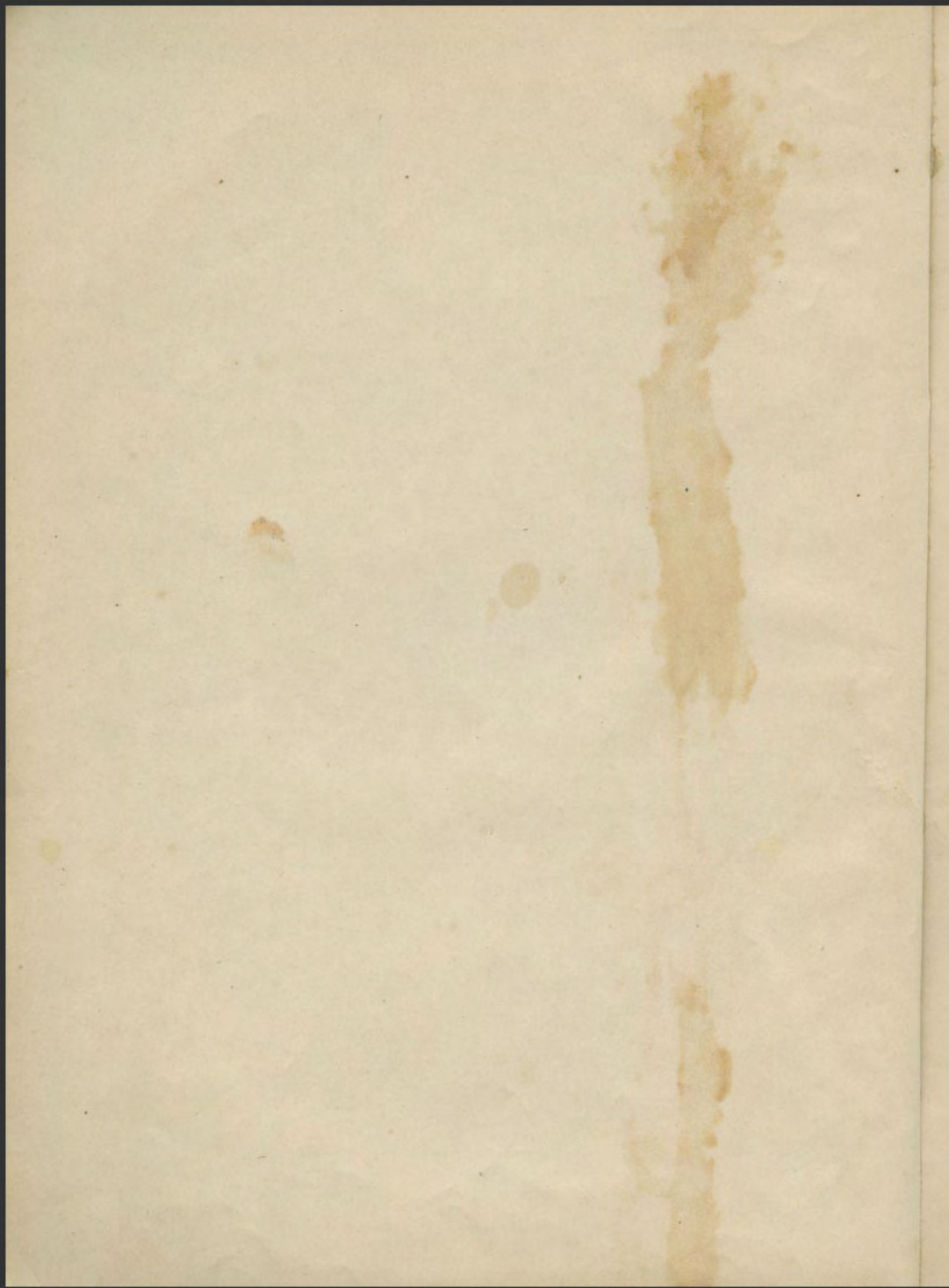

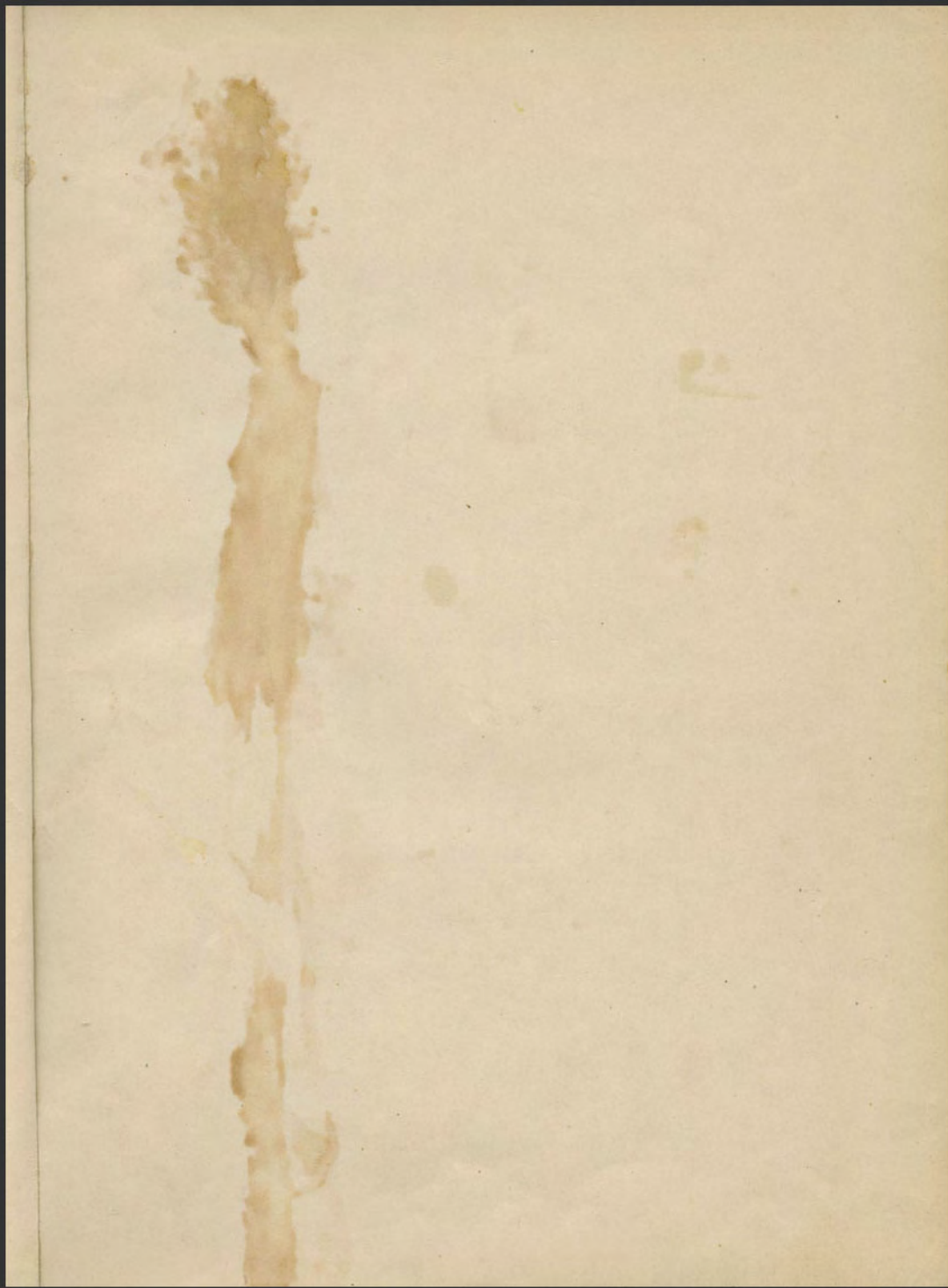

1 16



21

Rhénie

con. de ... Eglise, Magasin de ...

ΘΕΟΔΩΡΑ ΤΙΤΟΥ ΟΥΓΑΦΕΡ ΧΡΗΣΤΗ

ΧΑΙΡΕ

~~21~~ Ath. v. IV, 464, 21

con. de ...

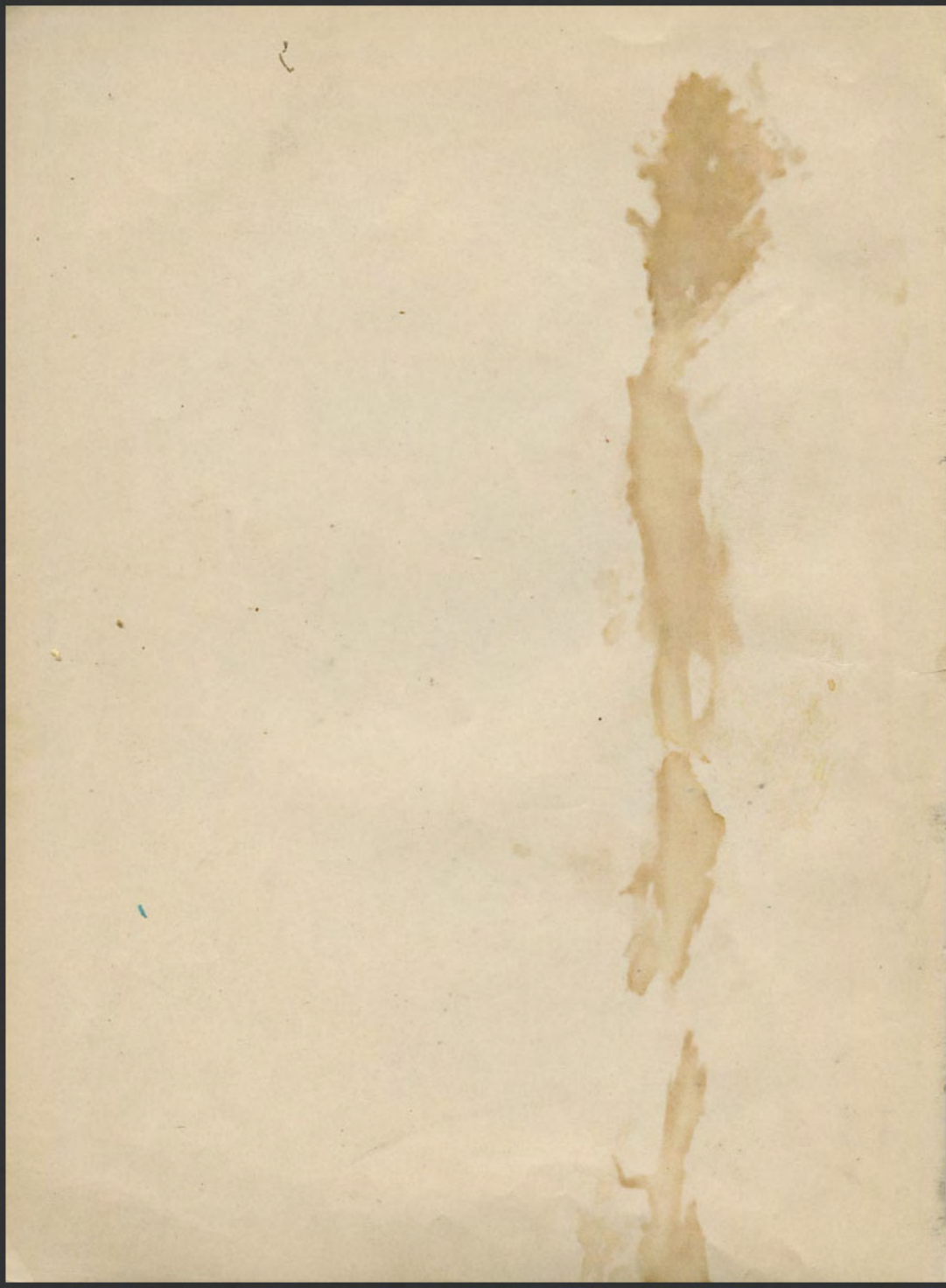

Mémoire de man
p 2 1/2
aqueduc de champs.

pour septième pierre.



à l'usage de la machine
d'acier



1

0.18

(

 Avat

 serten dai biri ulan kan

 kurbang

 and atampay

)

Bell VII,
 1 117, n. 2.

M

E

Inscription Kurbang

2

sand
 stamp



height 0.17

width 0.04

H. 0.24 larg. 0.20-0.60

M

3



width 0.06

in blank

in stamp

I
)
 T

4

with sand
 embossed



H. 0.24

height 0.17

5

with lead
 with
 outer
 -
 across lines
 in metal



E

0.12

0.04

0.24



0.26

0.036

height 0.16

6

? BCH VIII, 119

And. de lae Jani

W. Chau

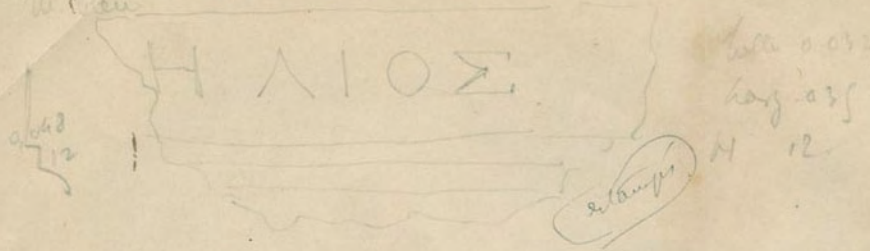

7

the side S over the handle

for fragments architecton.



Autre fragment dans le champ. l. 6

8

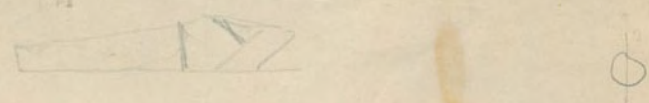

à double champ

fragments architecton. inverses

9

une fragment dans l. 12

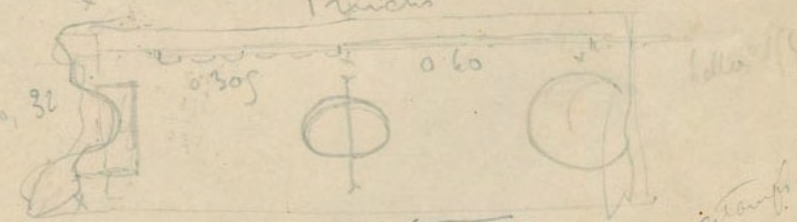

BCH VIII, 117

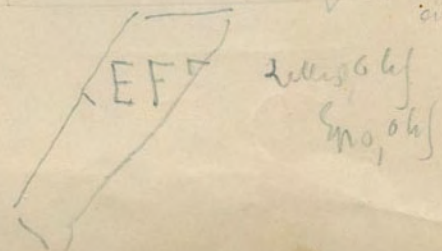

Détails de la coupe en plan
 Colocune hauteur de fruits
 Colocune hauteur de semences
 Colocune en plan
 Caméléon par la hampe
 par coupe en plan

Hampe 0.68
 Caméléon
 hampe

la partie incliné - sur le plan 0.097

Triglyphes $\left| \left| \left| \right. \right. \right. \rightarrow 0.275$ au-dessus N.O

Triglyphes h. 0.625 largeur 0.075 côté N. ou S.

checker de ces
 triglyphes
 à mesure
 10 yema

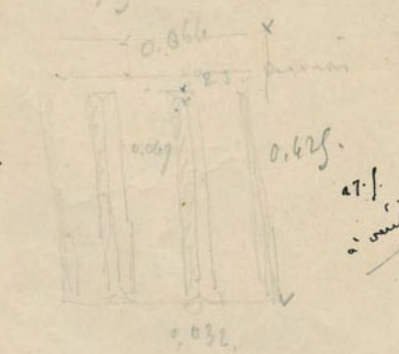

0.075
 0.625
 0.032
 0.066
 hauteur 0.1

arches au-dessus des triglyphes

les Epaves / lours / lours

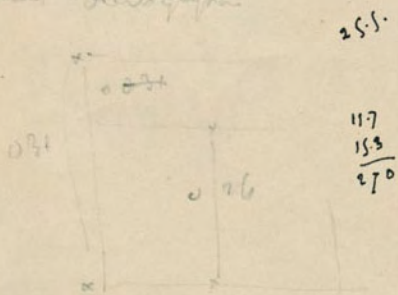

25.5
 117
 153
 270
 95
 241
 3
 65
 229
 245
 93
 31
 0.35
 0.65
 2.6
 330

2 fe de triglyphes au c. 0.075

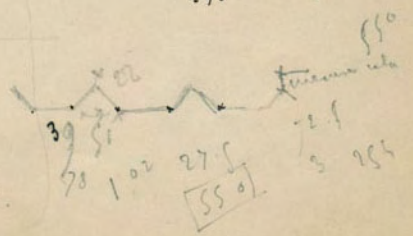

44
 70
 39
 51
 70
 1.02
 275
 55.07
 2.1
 5 255

$\frac{1}{2}$ page 2. Laminé l.b.l.c
 l.c.

Colonne - son comp. et les vitesses de courulene 0,091

D. 200 - vitesses colonne à vitesse de courulene 0,054

l.b. Laminé

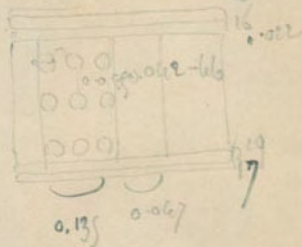
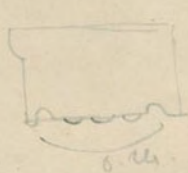

col. 5 on lat. 0

Cells brutes à
réviser

fr. d. Laminé

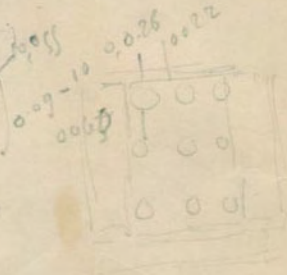

and page 2. Colonne ~~hauffen~~ bon courulene
au delon de pair



9.
12

13.
7.6

26
7.8

uniformes lames. Centre en blanc

Sequels la pèche dans l'échant de plusieurs pages
de travail de pèche. sont complètes comme à l'ordinaire
cherches en l'échant
gouttes de l'échant

l. b. fragment d'anneau denté

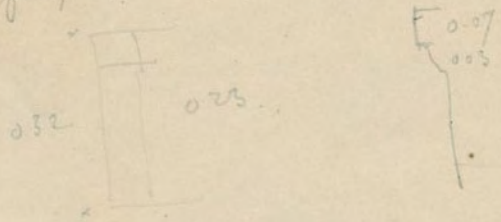

Epaiss

Epaisseur de l'anneau denté 0.52 parties égales

Les bobocannes sont en fer. Les pages sont
réchantées. - appaît irrégulier - et est entièrement en
anneau plaque de l'échant
longueur 1 m environ
largeur vain 700 mm
Epaisseur d' ... 0.10 environ

Ensemble l. b. c. deux anneaux dentés comme en b.

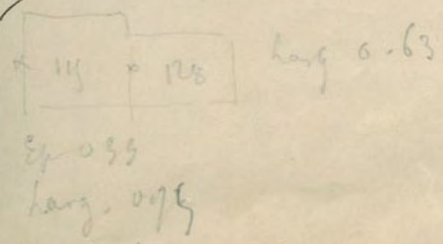

en c¹¹ de dilobure 077 En. 029 L_e

en c¹¹ de dilobure au dessus de la c¹¹ 035 houlou
 10 larg. 047 } 065

Cote N avec ventils



Sur le fond de gravit cote de OS des patins
 chaque origine 039 C₁₁

Le fond est de bois
 20 lamelles



56
 65

16
 2/4

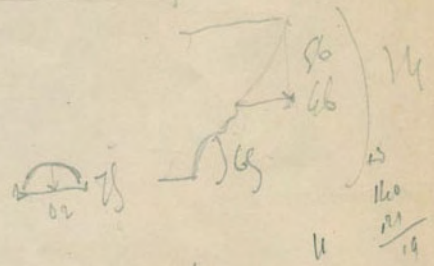

Colonne dans le champ en b. 20 par coup

59
 77

56
 65
 121

90 patégin - colonne de marbre
à l'extrémité sur de granite

11

avec d'empêcher

avec rouge - empêcher angle fin
mille red

avec d'él



10

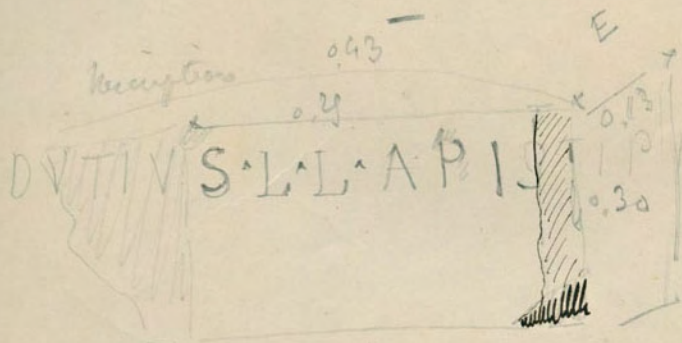

avec ligne de

VS
avec une lettre
BCH III, 149, n.3

empêcher un four à chaux

avec d'empêcher

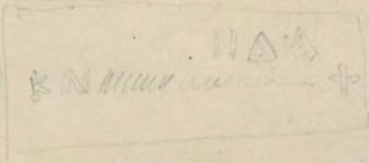

avec une lettre

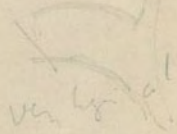

avec 2 angles. l'un au sein form

○ l'autre avec les 2 animaux 1/2

- au 6. second. tête de bois

end de coteyle E du mouvement

avec. de travail au plan

lignes de fouilles  angle de mouvement

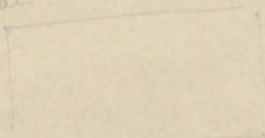

0.452 Epaisseur
hauteur 0.93
long 91

Picent d'angle 0.33 5/4
0.76 long

114.

Contate legation des travaux de grand-œuvre
Plaza de los Indignos edificios

11

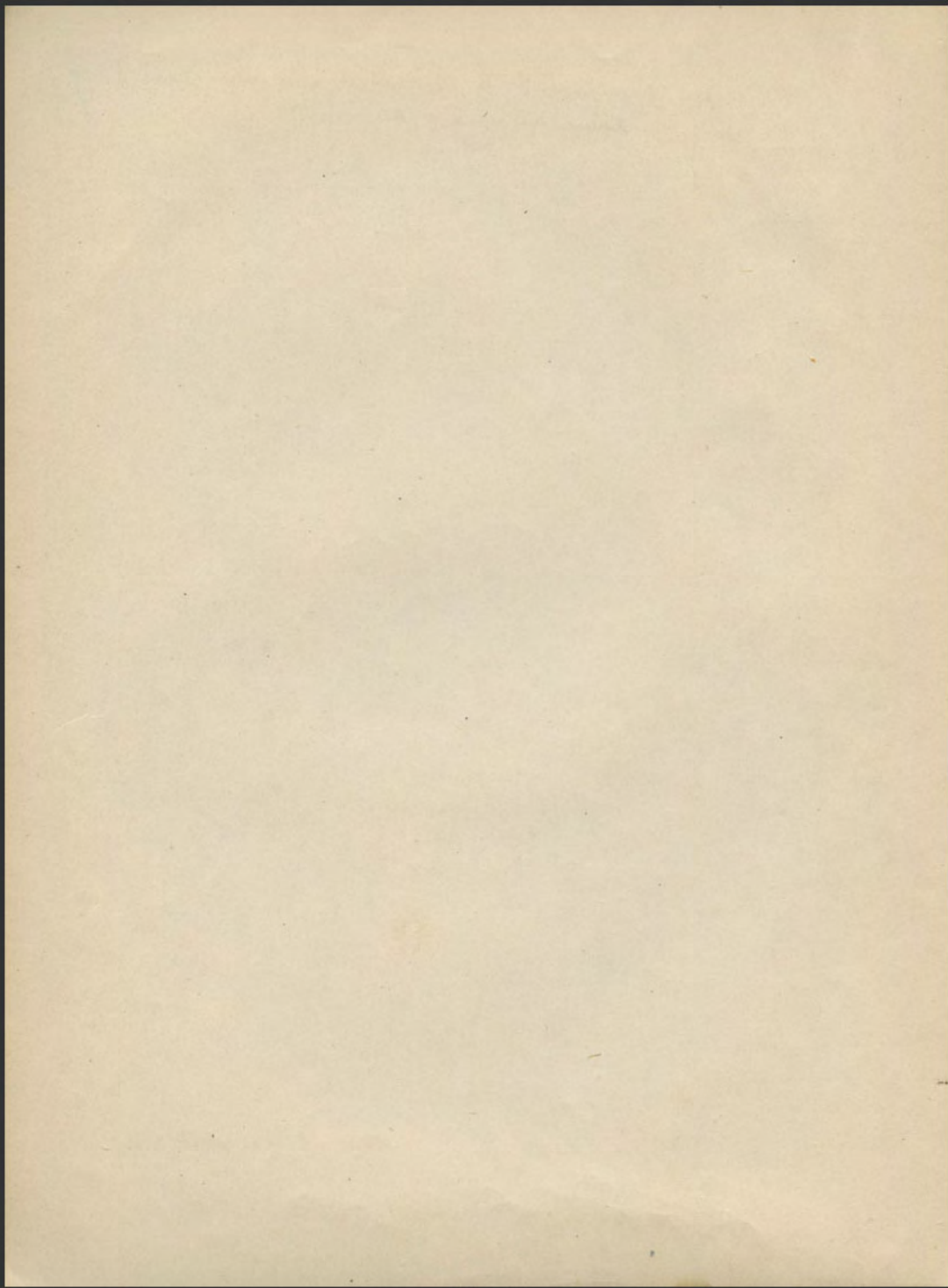

24

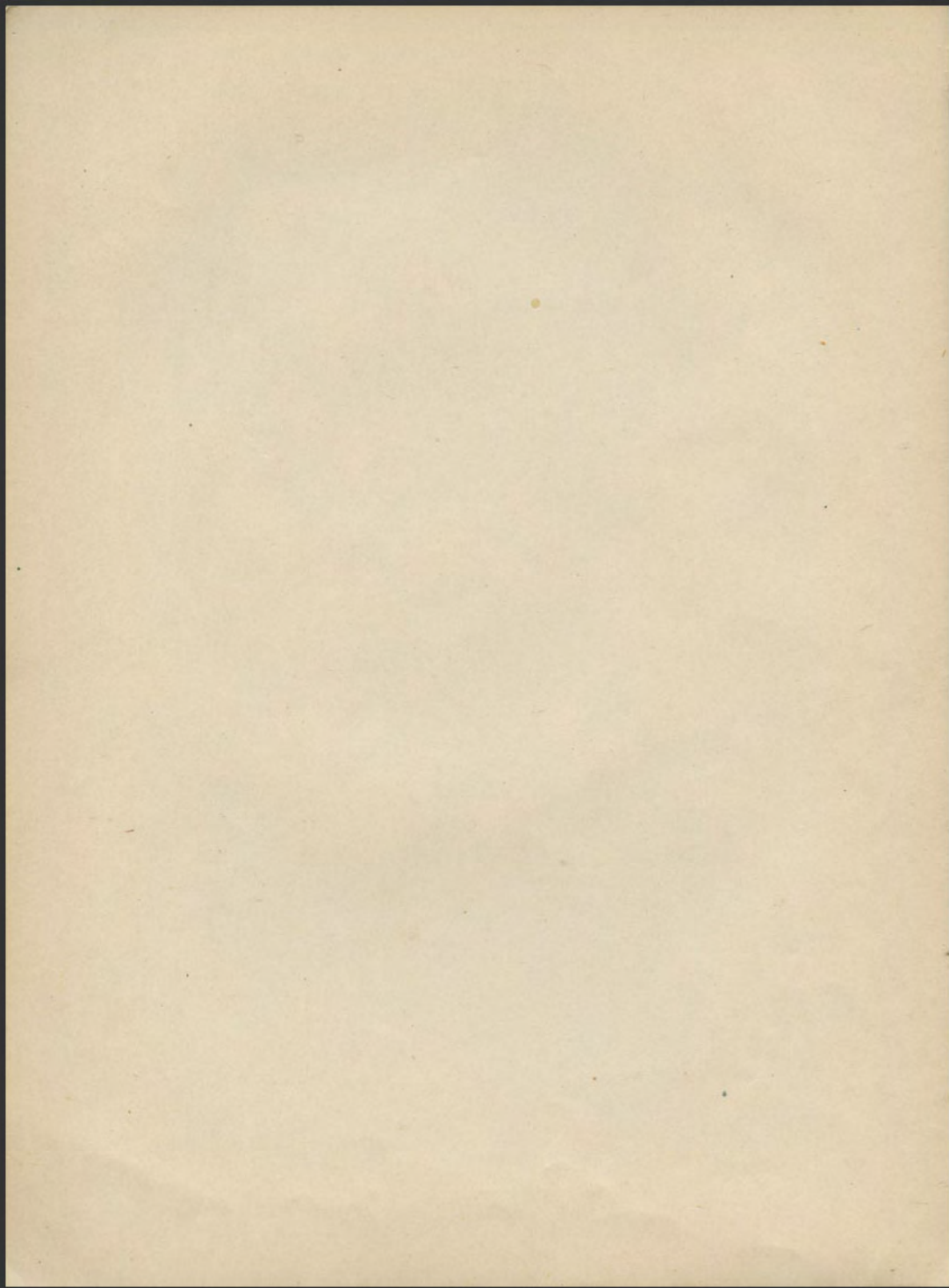

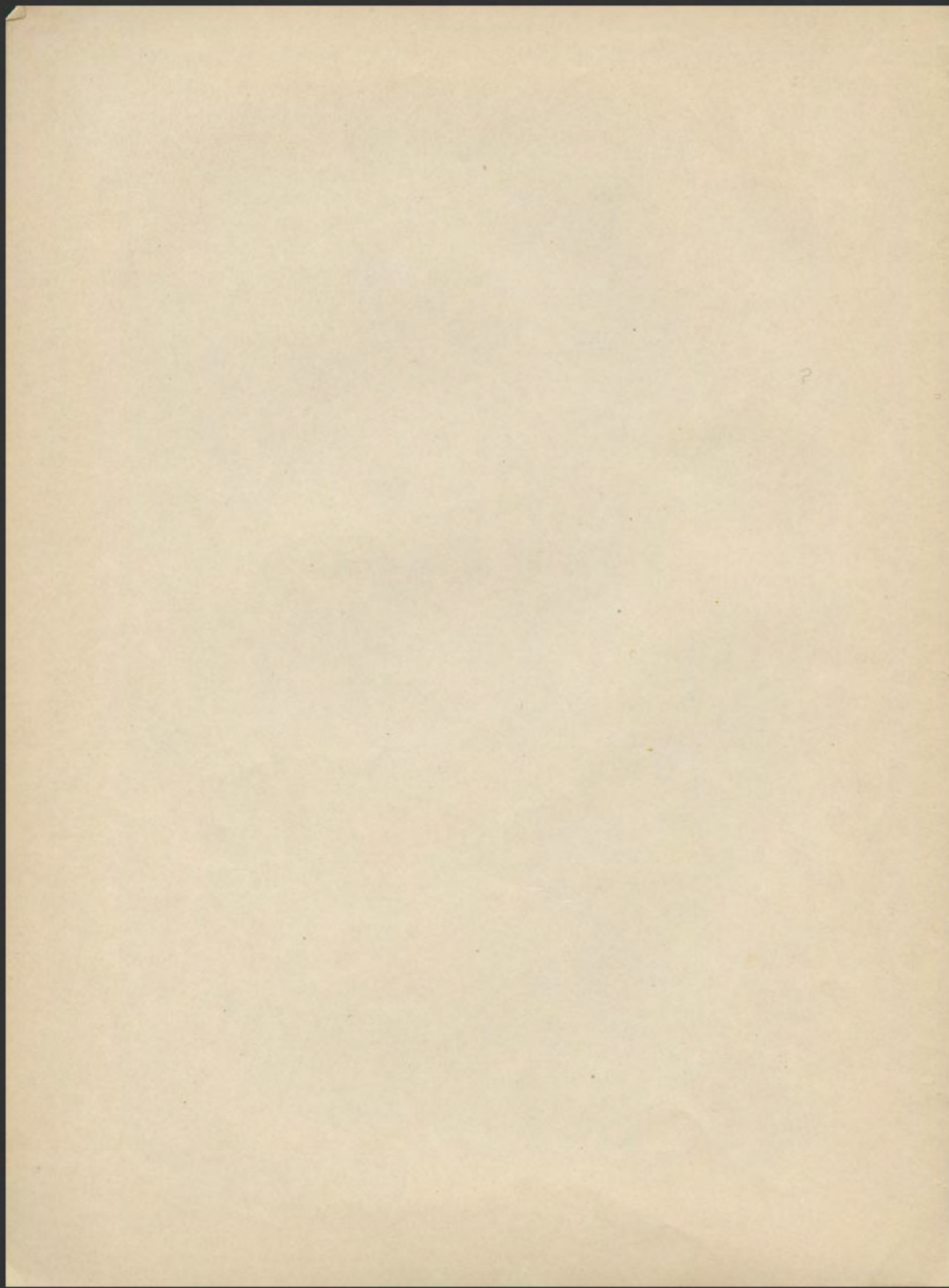

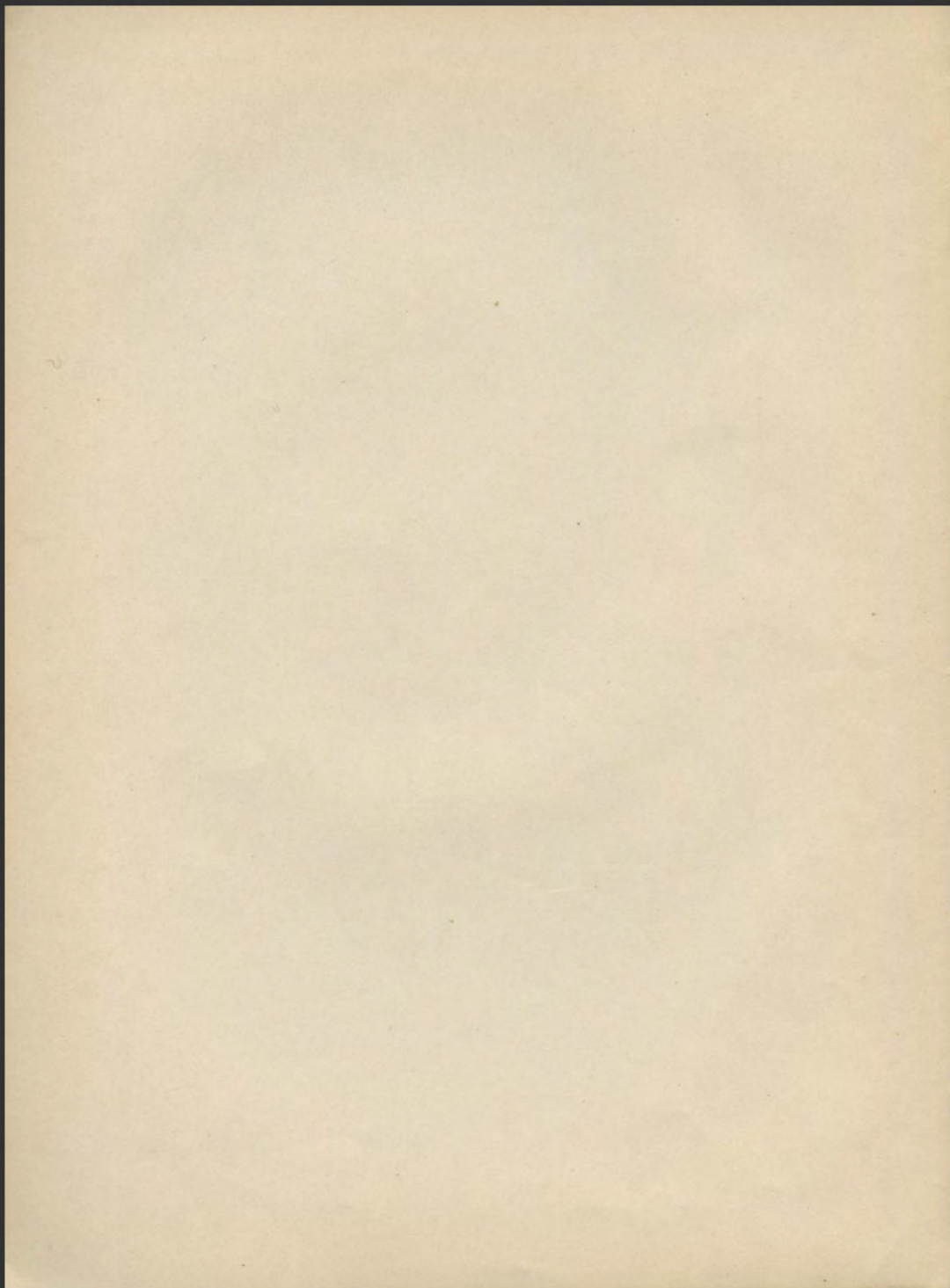

39

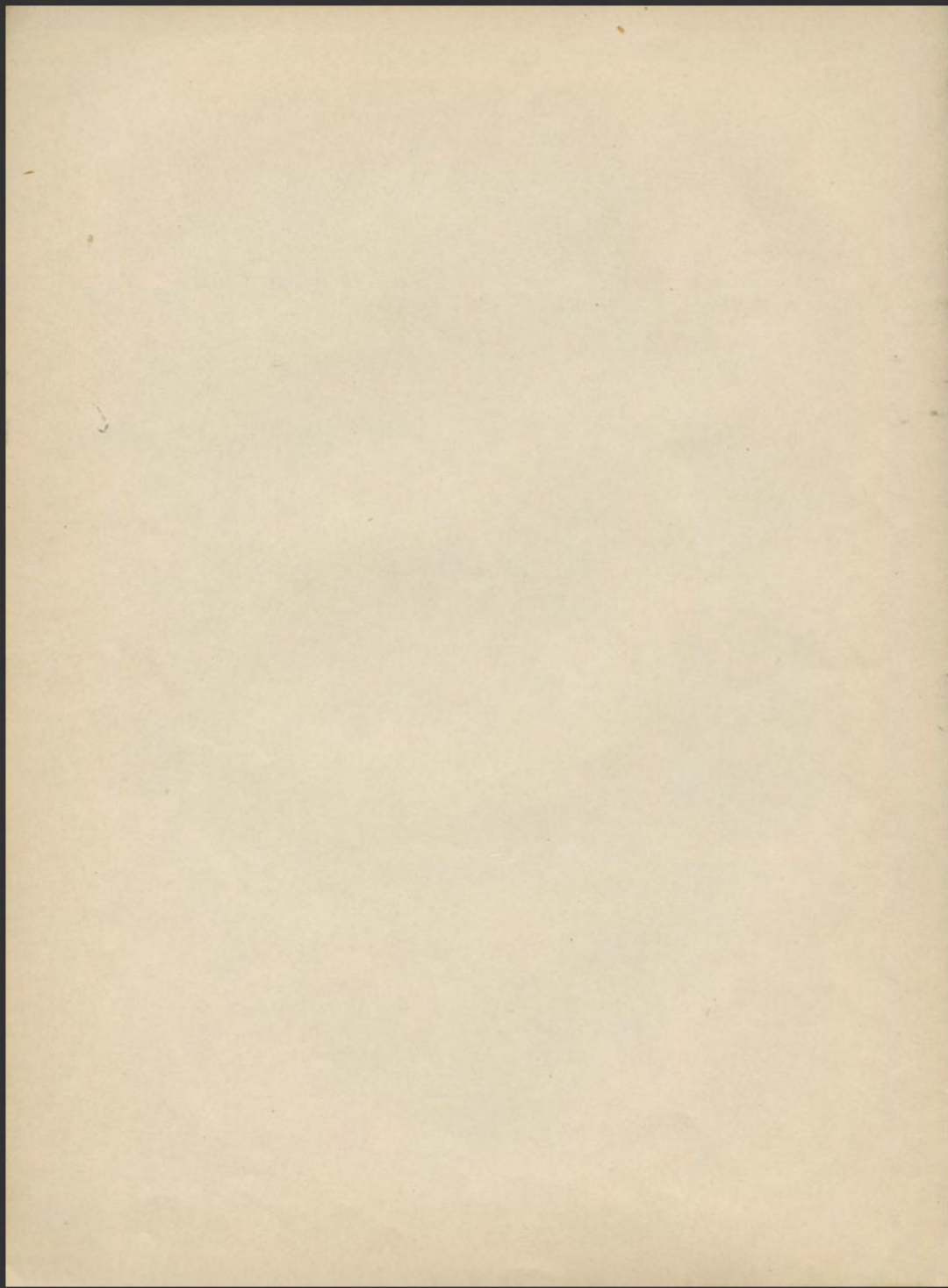

2000

Ornithologie
-Glypts

27

U. blau

H. 0.6 + 0.000
Lanz. 0.37 + 0.000

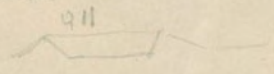

Titel Proprietät in blau am Kabinett in der J
69

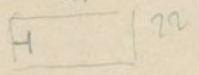

$$\begin{array}{r} 100 \\ 7 \cdot 5 \\ \hline 240 \end{array}$$

$$\begin{array}{r} 33 \\ 38 \\ \hline 715 \end{array}$$

HH Duplan

Colonne

Mand'roua

Temple Colonne Douze. 6 sur console et 4 poutres

24

13

E Y T I

lithé 10 au effain
flammi
large

Indevint 2/1
autobeam

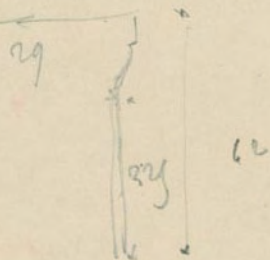

longeur 0.89

0.51

0.51
1.68
1.02
3.21

0.55
0.56
0.51
0.56
0.55

22.50
0.56
27.90

Carbone de fer large 58.
carré 14.

Colonne Carrée

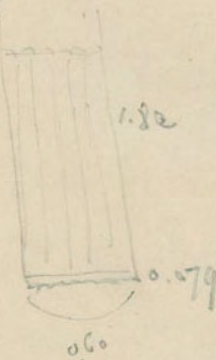

- pour

Carré

33
34
21

Carré



Height 96

Ep. 0.095

haut 74

17

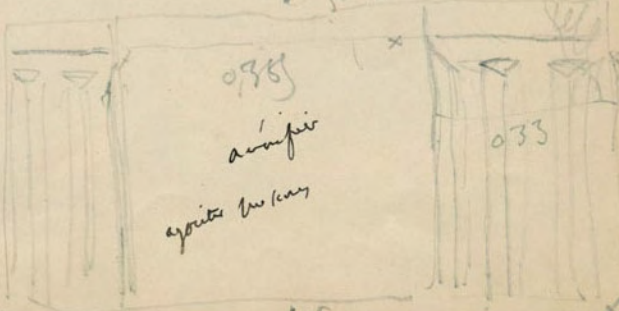

0.385
aérien
apote 10.000

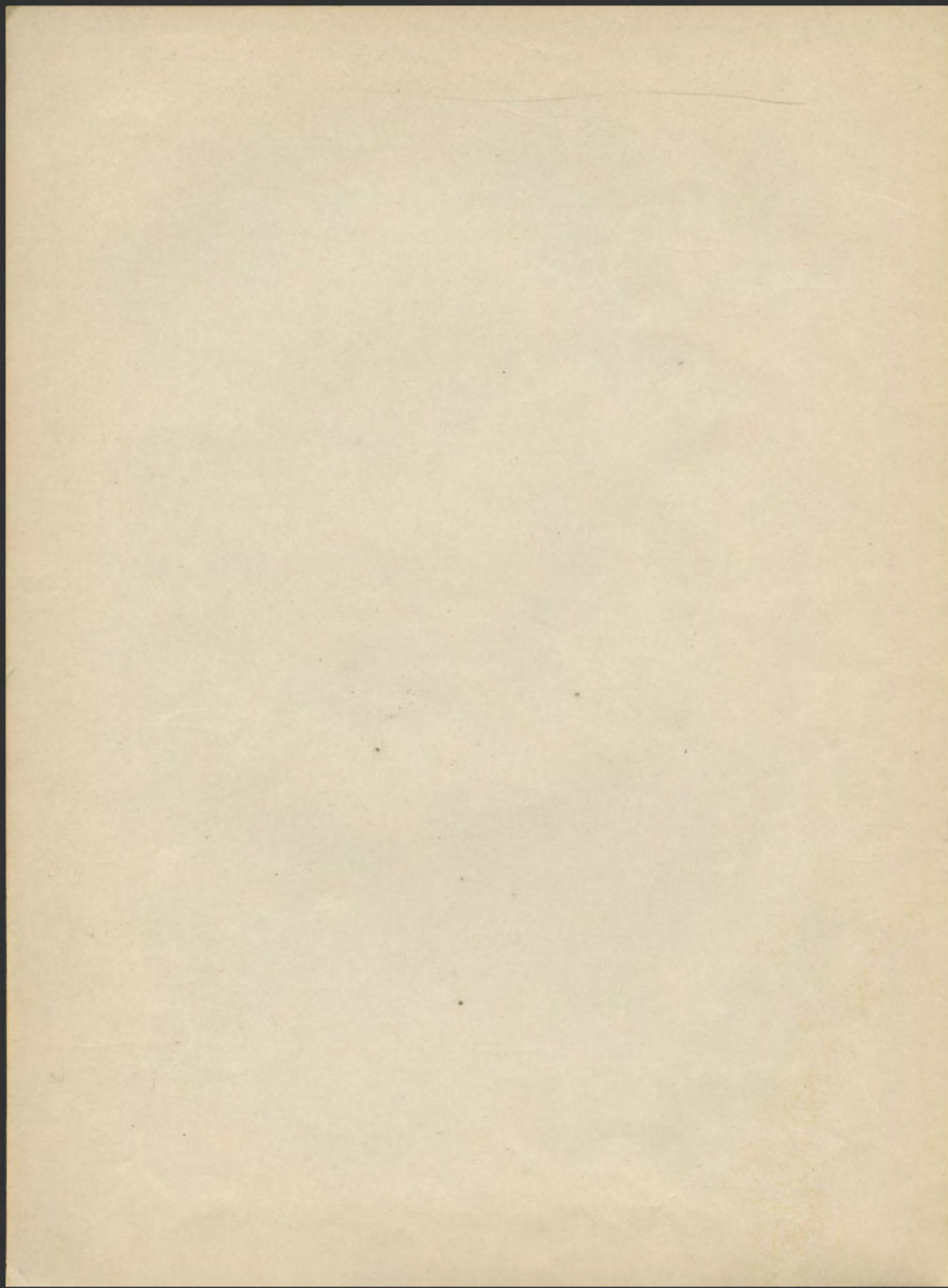

n° 0 etrusc. tablettes de laoc par la cun. am.

Grandes lettres

Archives

31

ONYSIOY EY

Lettr. 0.086

etrusque

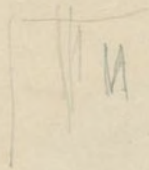
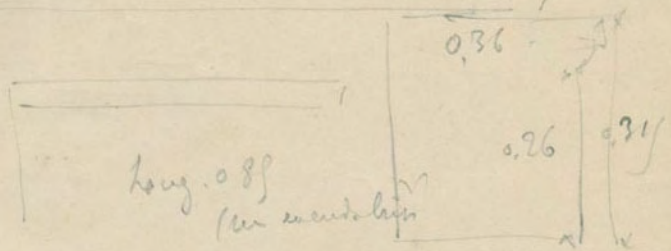

diffuses uncin. d'arch. - uncin. l'elam -

Antel. Antelam. Ceter. de bouq. et qui l'and

0 } boules de la

etrusque
mer

19

BHI ?
ANEΘHKEN ?

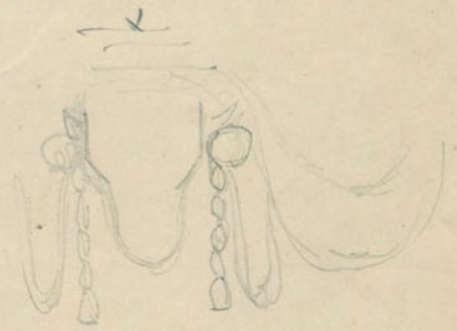

un off. f. l'el. l'el. 2 f. am. uncin.

de la 0.89 haut l'el. hauteur 0.85
de pied 0.66 x 0.66

Tudi 22.

en chery pas d'acier

avec d'acier

0

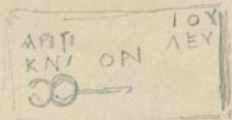

Autel en pierre N. E. d'ici par de Haut 19/

Autel vicieux, venant

à ranger

y

?

ban
avec un autre

Diam 0.97

hauteur 1m

0

E
N
NEOHKE

à 4m



Arcaide, haute 1.6m
en bois, en pierre

en chery avec de la pierre
Mre

Kad

Archie

x base contains some
microscopic
vittles

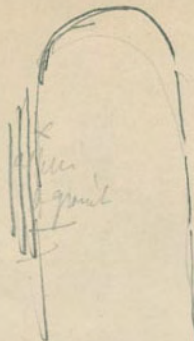

Two
granular areas of similar area



Northward any (can. column)

from North to Glen and Urtiles

from the States to Glen and Urtiles

Urtiles

from the States

to Glen and Urtiles

from the States

Urtiles

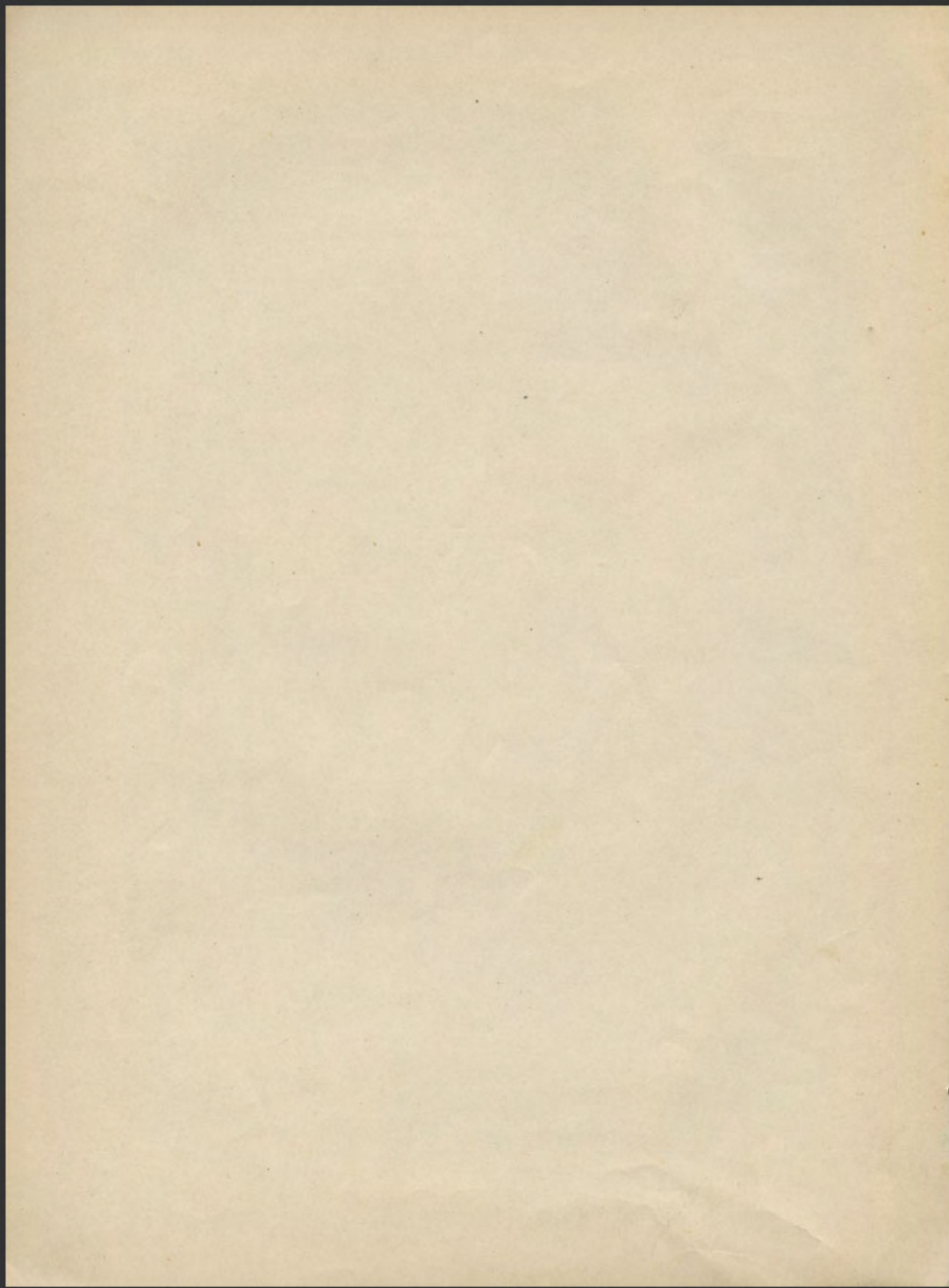

fresh N

3

length 2 1/2 in Ins N. ds

fresh arch.

pseudo description

columns
26

Η ΝΑΙ ΟΝ ΚΑΙ ΤΟΥΤ
ΚΑΤ

καίτοι

ΕΡΑ Δ

4.6 Bas, 1918

ΟΣ ΤΗ ΝΕΞΕ Δ

of last another

frag. - 2 architecton Mr. Blom

columns

50 1/2
4

frag. arch. capitals

of last frag. of column - enveloped

— Rivier

Arch. head capitals also seen

heads then
columns below

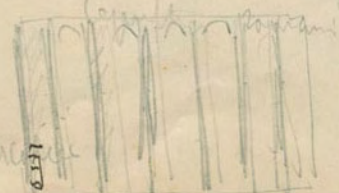

or
has
in



heads then

Revised notes on inscriptions from the British Museum

an inscription of the 1st century AD from the city of Aphrodisias
merit of the emperor Augustus
P. Phil. ...
Ep. 67
N. 9

X 17

ΛΙΑΙΚΟΝ ΟΔΟΤΟΥ ΟΜΗ
ΚΑΙ ΦΙΛΟΤΙΜΙΑ
ΑΡΕΤΗΣ ΕΝΕΚΕΝ ΑΡΕΤΗΣ ΕΙΣ
ΑΚΑΙ ΕΥΝΟΙΑΣ

Επιγραφή ΚΑΛΛΙΑΙΚΟΝ ΔΙΟΔΟΤΟΥ ΟΔΗΓΟΥ
ΑΡΕΤΗΣ ΕΝΕΚΑ ΑΝΕΣΤΗΝ Ε
BCH II
398, n. 5

Prof 62
Aug 75
H. 37

ΔΩ
ΜΙΛΟΣΤ
ΙΔΙΚΟΥ
ΣΙΘΕΑΜΝ
ΜΗ
ΑΔΕΥ
ΥΙΟ
ΛΦΟΝ ?

Revised notes
table quote in bl.

ΘΑΗΜΟΣ Ο ΑΗΛΙΩΝ
ΑΔΜΗΤΟΝ ΒΟΥΚΡΟΥ Μ
ΑΡΕΤΗΣ ΕΝΕΚΕΝ ΚΑΙ
ΚΑΙ ΕΥΝΟΙΑΣ ΤΗΣ ΕΙΣ ΤΟΝ ΔΗ

Αθήν. IV (1875)
p. 463, n. 18

Alles können in Champ

37

◦ ΕΔΙΟΥ ΔΙΟΝ

◦ ΑΜΟΡ

◦ ΔΕ

◦ ΠΑΙΡΟ Δ

◦ ΔΙΣΥΔΙΟ
ΥΤΟΥΝ
Ν

Δ

NT

Ο ΔΗΜΟΣ Ο ΔΗΛΙΩΝ
Α ΔΗΜΗΤΩΝ ΒΟΚΡΟΥ ΜΑΚΕΔΟΝΙΑ
ΑΡΕΤΗΣ ΕΝΕΚΕΝ ΚΑΙ ΕΥΣΕΒΕΙΑΣ ΤΗΣ ΕΥΕΛΠΙΣΤΟΤΗΤΟΣ
ΚΑΙ ΕΥΝΟΙΑΣ ΤΗΣ ΕΙΣ ΤΟΝ ΔΗΜΟΝ ΤΩΝ ΔΗΛΙΩΝ
Ο.

0.955 Lug
1.70 H
0.60 E

Αθήν. IV, 463, n. 18

~~beaded~~ ~~lambent~~ 24
 Rhéa
 Nobile
 162 a poullos

11. 10. 1000

59



Εργ
30

27

longueur d'air
A

31

end bas

B

27
C

BCH II, 183,
n. 1.

x

elonger au feu

99

ατομική

ΑΦΡΟΔΙΣΙΑΕΩΝΙ
 ΔΟΥΧΡΗΣΤΕ
 ΧΑΙΡΕ

8

31

37

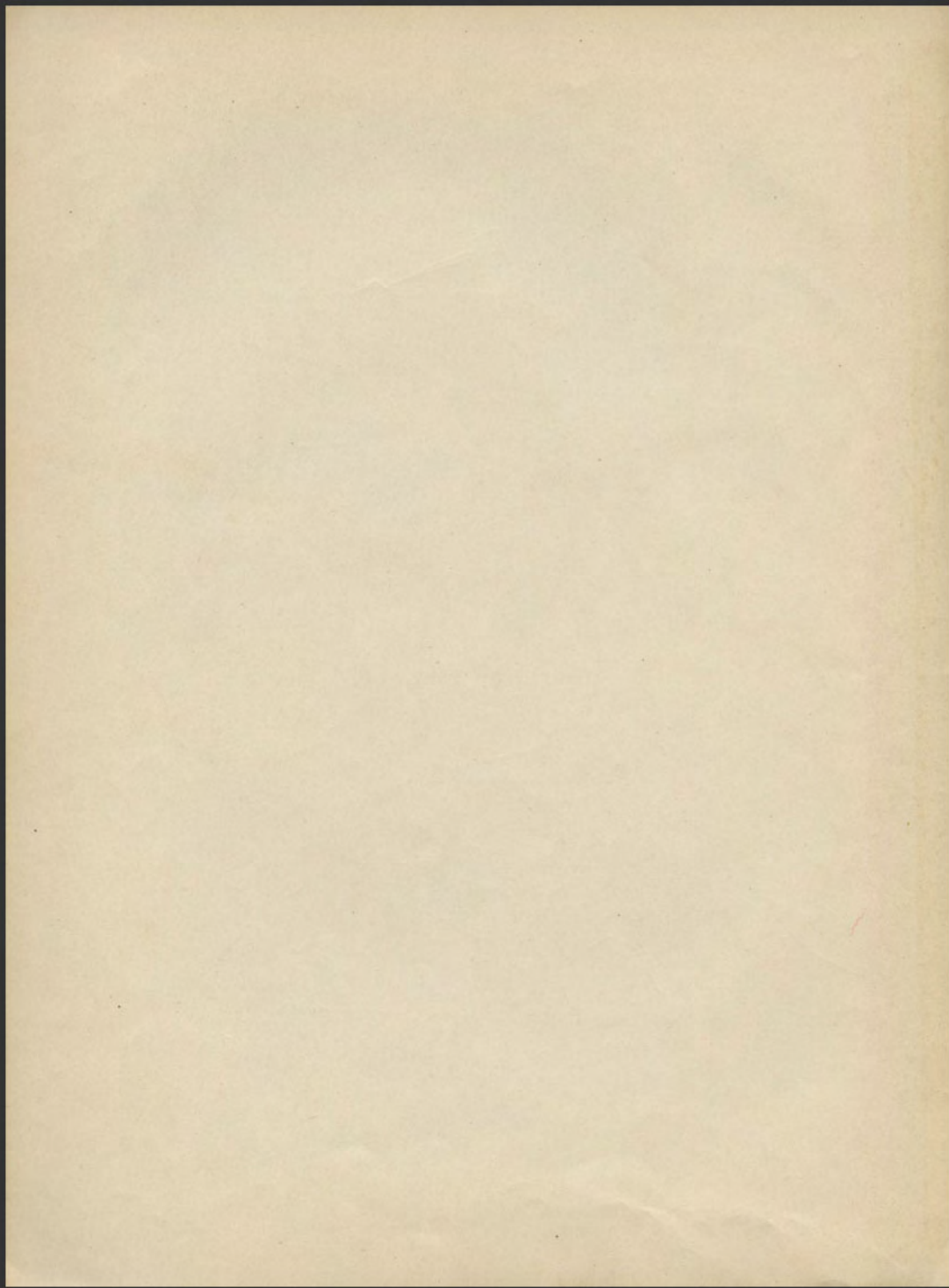

Notes

Conclusions

41



Conclusions

Element

Fragment with description of relief

of stamps

20

0

Σ

NOΣ

ΘΗΝΑΙΟΥ ?

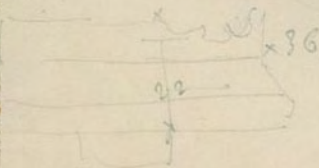

don't

that fragment with

with 3 parts

20513

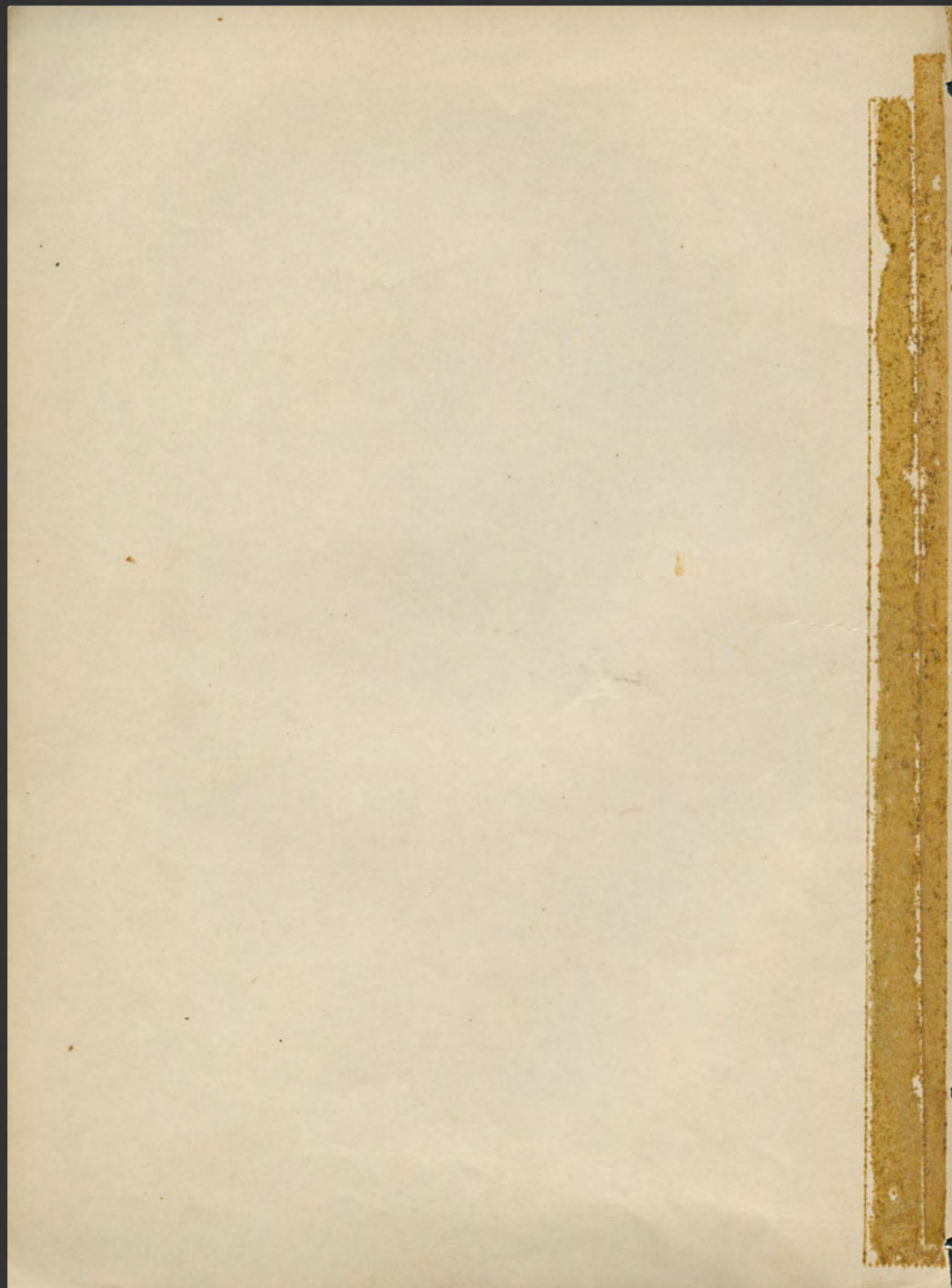

Handwritten notes at the top right: "Hand 26 May"

Temp of Apollon

Two quadrangular

to plain. Laro

H. 0.80

L. 0.57

Ep. 0.852

43

original

[-1

Ο ΔΗΜΟΣ Ο ΑΘΗΝΑΙΩΝ

ΚΑΤΟΙΚΟΥΝΤΕΣ ΤΗΝ ΠΟΛΙΝ

21

× ΗΡΩΔΗΝ ΒΑΣΙΛΕΥΣ ΗΡΩΔΟΥ

ΤΕΤΡΑΡΧΗΝ ΑΒΕΤΗΣΕΝ ΚΑΙ ΕΔΕΙΞΕ ΤΑ ΑΓΙΑ

ΛΕΣΤΗΣΕΙΣ ΕΑΥΤΟΥ (Σ)

Πολιτικός??

000

ΣΤΗΣΕΝ ΜΥΝΔΕΣΟ

ΕΠΙ ΕΠΙΜΕΛΕΤΟΣ ΤΩΝ ΥΨΩΝ ΑΝΑΚΤΩΡΩΝ ΚΩΝΙΟΥ

BCH III

365

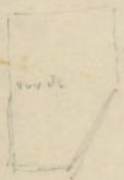

Handwritten note: "indeed probably correct"

Handwritten signature: "C. H. Smith"

ΑΣΙΑΝΑ

Handwritten note at the bottom: "Inscriptions from the Attic region, 1st, 2nd, 3rd, 4th, 5th, 6th, 7th, 8th, 9th, 10th, 11th, 12th, 13th, 14th, 15th, 16th, 17th, 18th, 19th, 20th, 21st, 22nd, 23rd, 24th, 25th, 26th, 27th, 28th, 29th, 30th, 31st, 32nd, 33rd, 34th, 35th, 36th, 37th, 38th, 39th, 40th, 41st, 42nd, 43rd, 44th, 45th, 46th, 47th, 48th, 49th, 50th, 51st, 52nd, 53rd, 54th, 55th, 56th, 57th, 58th, 59th, 60th, 61st, 62nd, 63rd, 64th, 65th, 66th, 67th, 68th, 69th, 70th, 71st, 72nd, 73rd, 74th, 75th, 76th, 77th, 78th, 79th, 80th, 81st, 82nd, 83rd, 84th, 85th, 86th, 87th, 88th, 89th, 90th, 91st, 92nd, 93rd, 94th, 95th, 96th, 97th, 98th, 99th, 100th"

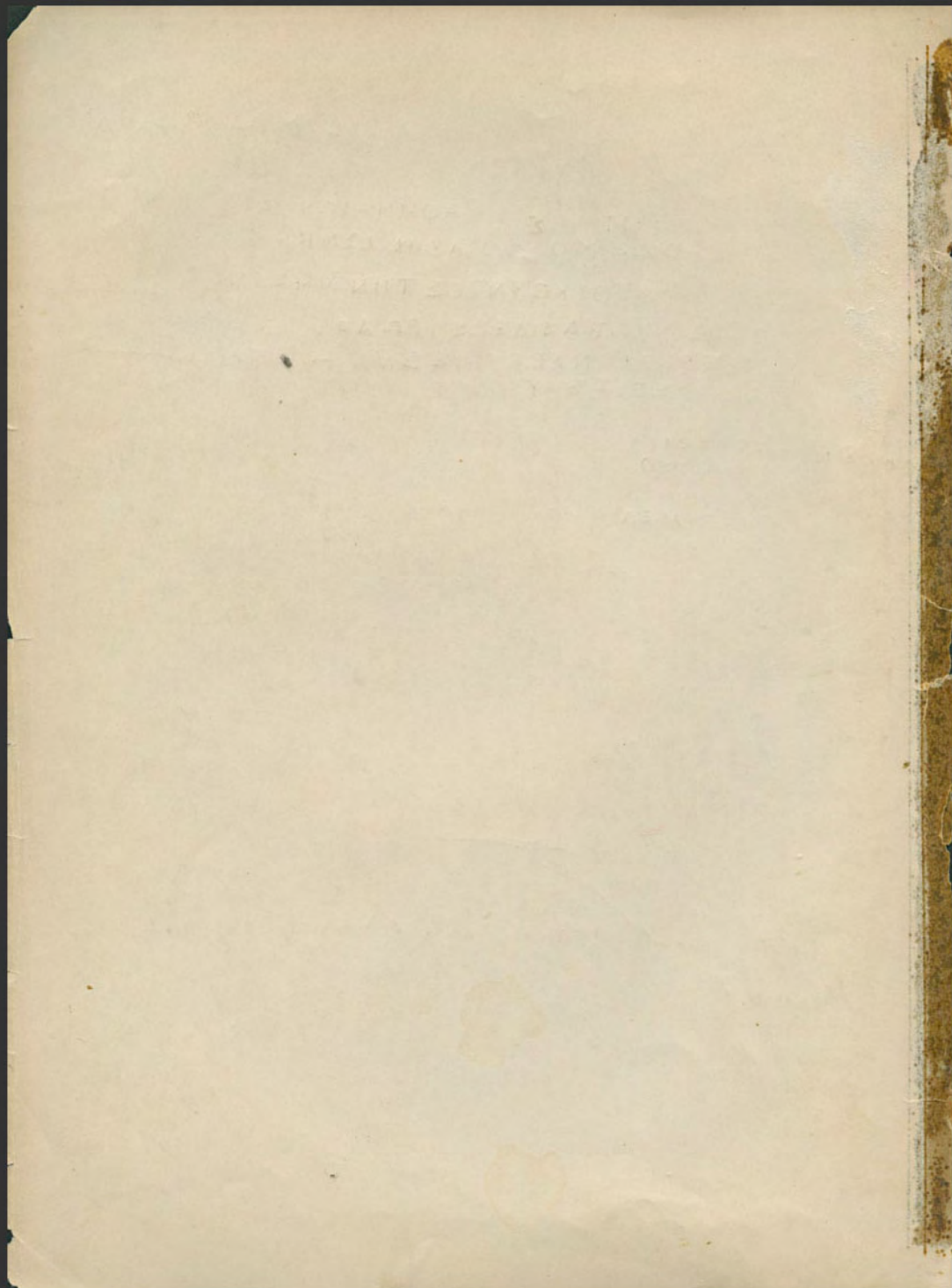

7 heures 1/2

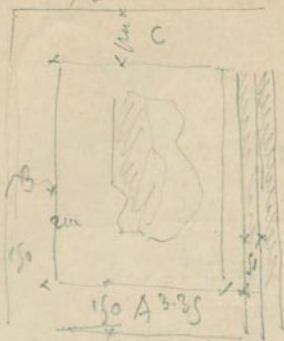

G. R.

α

dimensions en mm



forme

41

Lettes 0.190

trancher les deux de papier en coupant
au ras de la lettre :

Profond. = hauteur de l'lettre 0.20
185

Ep. 0.20

NAEIOI

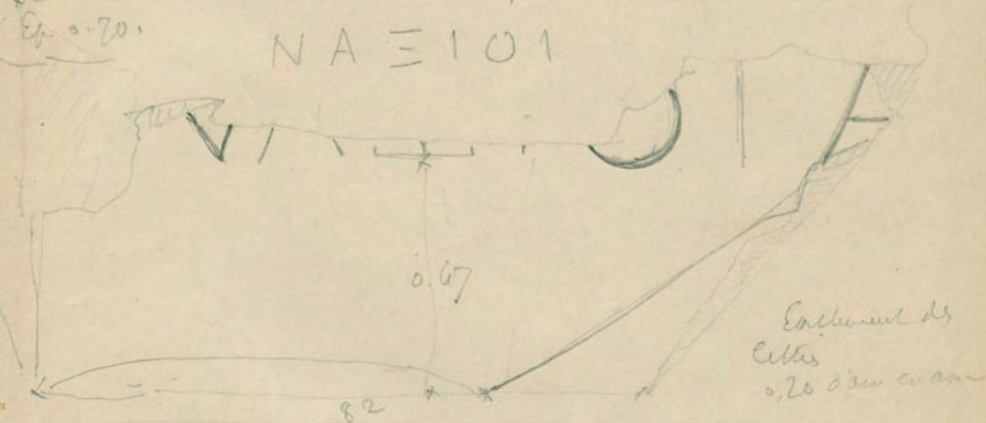

Enlèvement des
lettres
0.20 d'au en au



couvert

41

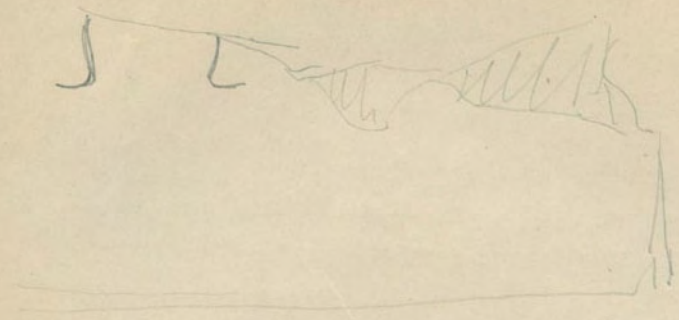

le premier bout en angle court sur pilain de grand

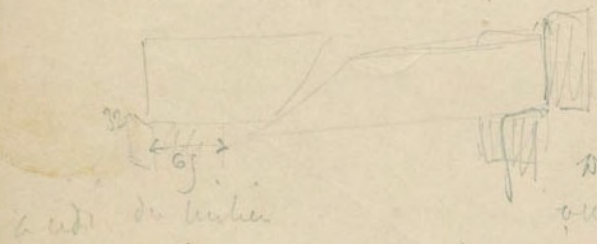

à côté du bûche

deuxièmement sur une
 plus de six pouces
 de diamètre - à travers - et
 de six à sept pouces
 de hauteur

le plus de six pouces

ce qui le rendra
 bon à servir de canon
 dans les fortifications

Epaisseur inégale. La plus grande
 dans le bas. Le plus petit
 dans le haut. Les plus
 dans le bas - plus petit

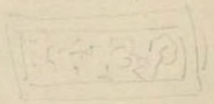
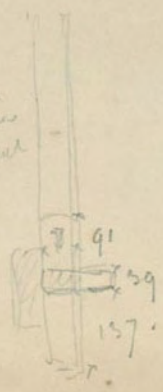

Ep. inégale

described by Lind. (see below)

copy
47

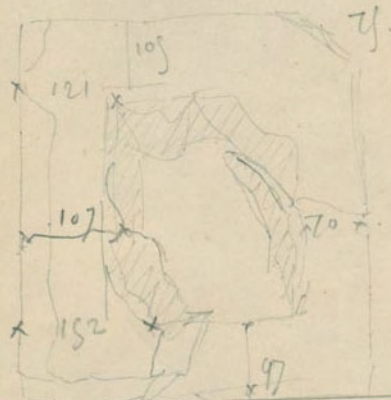

er

inscriptions on the east of the ... a' N A = 101

ΟΑΡΥΤΟΝ ΘΟΕΜΙΑΝ ΔΡΙΑΣ ΚΑΙ ΤΟ

0.82

60

51

36

31

ΘΕΤΑΣ

ave

De deux ans et six mois il n'y a pas de loutres

OT AKKAKIYAIMIOTYKAO

68. *lunata*

hary 082

D

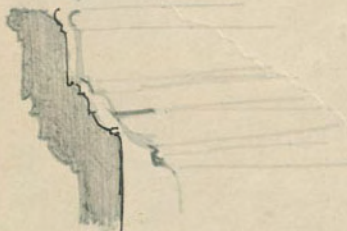

+ belt disjunct *longus*

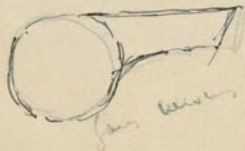



24
in/dit
0

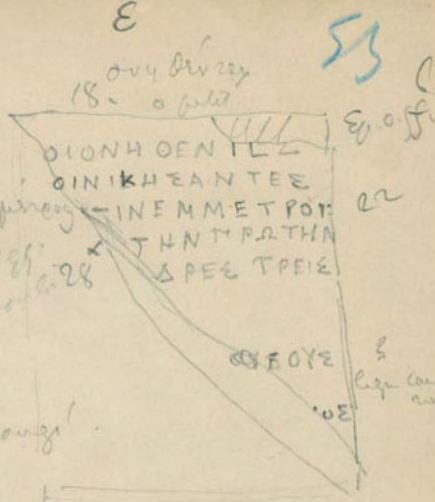

ΘΙΟΝΗΘΕΝΤΕΣ
ΟΙΝΙΚΗΣΑΝΤΕΣ

5

27

to iron along!

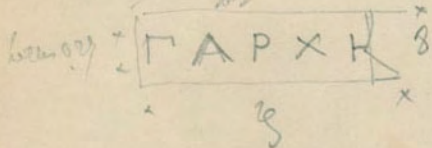

0 in/dit

29.66
70
c

80
32

20
12
10.8
upper



112

29.66
70
10.28
13

13.5
5.3

27.6

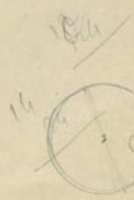

2.9
12.2
1.85

2.24
1.2
1.04
1.28

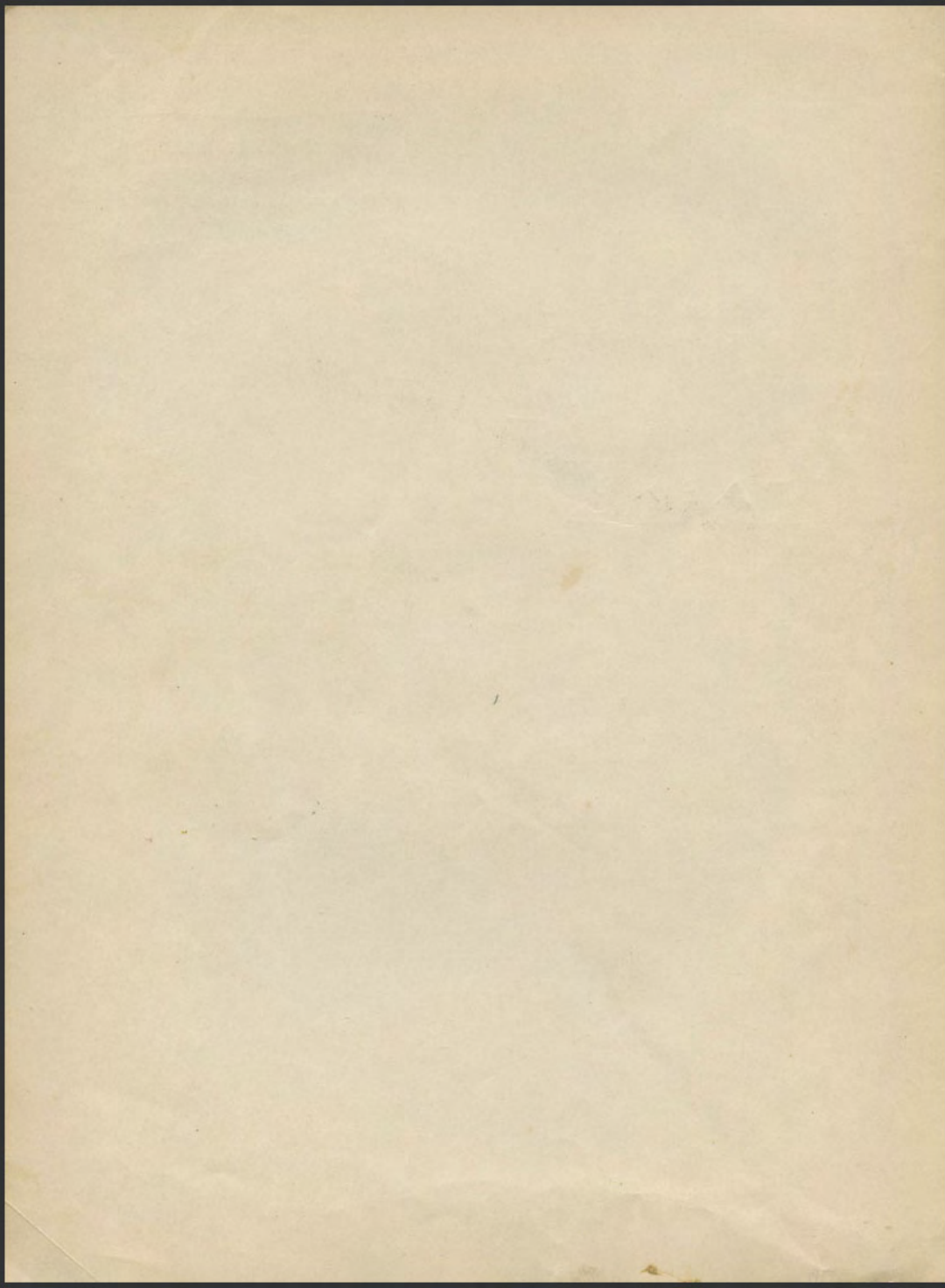

ἀ' ἔτος ἢ
λαμπρῶν.

28

BCM 1, 282, III

Πιν. 60. 2

ΕΔΘΞΕΝΤΗΒΟΥΛΗΚΑΙ ΤΩΑ

ΕΔΘΞΕΝΤΗΒΟΥΛΗΚΑΙ ΤΩΙ ΔΗ

ΜΩΙΑΛΕΞΕΡΙΟΣ ΤΙΜΩΝΟΣ ΕΙΠΕΝ

ΕΠΙΔΗΓΗΜΑΙΑΣ ΑΝΗΡ ΑΓΑΘΟΣ ΕΝ

ΔΙΑΤΕΛΕΙ ΤΕ ~~ΠΡΟ~~ ~~ΚΑΙ~~ ~~Μ~~ ΔΕΛΟΧΘΑΙ

5 ΤΩΙ ΔΗΜΩΙ ΠΡΟ ~~ΚΑΙ~~ ~~Μ~~ ΔΙΔΑΚΤΩΝ

ΚΑΙ ΕΥΕΡΓΕΤΗΝ ΕΡΜΑΙΕΝ ~~Ν~~ ~~Ι~~ ~~Ξ~~ ~~Ι~~ ~~Δ~~ ~~Α~~

ΜΟΥ ΡΟΔΙΟΝ ΚΑΙ ΙΙΙ ΟΝΟΥ

ΚΑΙ ΕΥΝΟΙΟΥ ΠΛΗ

ΛΩΠ ΜΕ

10 ΚΤΗΣΙΝ

ΚΑΙ ΠΡΟ Η ΚΑΙ

ΤΟΝ ΔΗΜΩΝ ΜΕΤΑΤΑΙΕΡΑ

ΚΑΙ ΤΑ ΑΛΛΑ

ΚΑΙ ΤΟΙΣ ΑΛΛΟΙΣ ΠΡΟ ~~ΚΑΙ~~ ~~Ε~~ ~~Ν~~ ~~Ο~~ ~~Υ~~ ~~Κ~~ ~~Α~~ ~~Ι~~ ~~Ε~~

15 ΕΡΓΕΤΑΙΣ ΤΩ

Χ ~~Κ~~ ~~Η~~ ~~Λ~~ ~~Ι~~ ~~Α~~

28

Ερμαίου
Ερμαίου

21

Ερμαίου Ερμαίου

ἔτος τοῦ λαμπρῶν καὶ ἰσχυρῶν
 πρὸς Ἀλεξάνδρον Τηρωνοῦ ἐπὶ
 ἐπέμψεν Ἐρμαίου ἀνὴρ ἀγαθὸς ὡς
 διατελεῖ τὰς [καὶ δῆμων] δευτέρων
 τῶν δῆμων πρῶτον
 καὶ εὐεργετὴν τοῦ δήμου Ἐρμαίου
 μου Ροδίου ΟΝΟΥ
 καὶ Εὐνοῦ

κτείνων καὶ ἄλλων καὶ εὐνοῦ
 καὶ προέδου πρὸς τὸν Πουλίην καὶ
 τὸν δῆμον ἰσχυρῶν δὲ αὐτοῦ
 καὶ τὰ ἄλλα πάντα ὅσα δεδωκεν
 καὶ τῶν ἄλλων προέδου καὶ
 εὐεργετῶν τοῦ δήμου
 πρὸς καὶ

ἀλλῶν [ἀντιφάσι δὲ τῶν τῶ
 φησὶν ἅν τὸν Πουλίην ἐπὶ
 Πουλίην ἐπὶ τῶν δὲ ἐκροποῦ
 εἰς τὸ ἴσον τῶν ἄλλων κτείνων
 ὅθεν τῶ δῆμον ἐφάρκων.

Σύλλ. no 3.

Ε Θ

2 Λ Ο
3 Ι - Ο ΙΛΕ Ω
4 ΙΡΡΟΜ

αγ Δ Ο Ξ Ε Ν Τ Η Μ Μ

ΤΕΛΕΙ
ΘΝΔΗΛΙΩ Ο

ΤΕΜ ΙΤΟ ΡΟΙ

ΗΓΡΟΚ ⁵⁹ ~~καλλι~~
ΤΕΛΕΙ ΠΕΡΙΤΟΙΕΡΟΝ

ΝΑΤΑ Δ ΗΛΙΩΝ

ΟΝΔΡΑ

ΘΝΔΗΛΙΩΝ ΚΑΙ

ΝΑΤΑ

ΑΙΩΝ ΥΝΑΤΑ Δ ΗΛΙΩ

ΜΟ

ΝΟ

ΧΟΑΙ ΤΡΙ Δ Η Μ

ΚΘ

ΠΡΟΚΛΕΟΥ

~~ΠΡΟΞΕΛΑ~~

ΚΑΙ ΕΥ ΕΡΓΕ

ΑΤΕΥΣΕΓ

†

ΠΕΡΙΤΟΙΕΡΟΝ ΚΑΙ ΤΟΝΑΗΜΟΝ

Σύλλ. no 4

Kato



30

ΒΡΟΥΝΙΚΙΟΣ ΣΤ
ΟΛΛΩΝΙΟΣ
ΣΤΟΥ
ΑΤΗ

In Vicinis S. f.
Gyollan ...
BCH III, 157, n. 4.

Σύλλ. no 5.

Υ ?
ΠΟΥ

ΑΙΟ

ΟΝΙΟΣ

ΑΝΙΟΣ

ΥΤΟΥ

ΠΡΟΤΟΛΛΙΔΟΣ

ΣΤΟΥ ΑΡΙΣΤΩΝΟΣ (12)

Ω 22

Ω

5 200 Αειδωνος

4 02 801

65

ΚΕΣΥ 51 2484

Νικη-006.

32

7

0

Μ Γ Η Σ Κ Α Ι Ο Υ Κ Ι Α Σ

Μ Α

Γ Ε Ρ Α Κ Α

Τ Ο Ν

Δ Η Μ

Σ Μ Α Ρ

Π Ρ Ο Σ

Ε

α' Κομματι της εφημεριδας

Ν Α Ι Η Σ Κ Α Ι Ο Υ Κ Ι Α Σ Τ
Μ Ο

και γαρ και ουκ εστιν
αυτη και δεσφ οφρ της ημερας και
του θυμου οφωτος ημερα και αυτη
αυτη ημερα οφωτος της αυτης
αυτης ημερας ημερας ημερας
αυτης ημερας ημερας ημερας
αυτης ημερας ημερας ημερας

Miss. no 7.

33

W

61

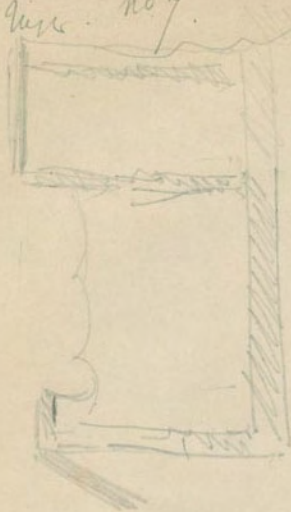

To

TO THE
NATIONAL
ARCHIVES

1
2
3
4
5
6
7

man - 227
by 6/2

H. P. P.
2/2/57

ΛΙΩΝ
ΑΛΕΞΑ

ΤΕΕΥΝΟΙΑΝ

Mus. no 8. pro notes in bl.

v 34 63

~~A. TEREINTIVMA F.~~
 ITALICIS ET GRAECIS QVEI IN DELO NEGOTIANTUR
 ΠΥΛΟΝ ΤΕΡΕΝΤΙΟΝ ΑΥΛΟΥ ΥΙΟΝ ΟΥ
 ΜΑΙΩΝ ΙΤΑΛΙΚΟΙ ΚΑΙ ΕΛΛΗΝΕΣ ΟΙΚΑΤΟΙ ΚΟΙΝΟΙ ΤΕΣ

1/200 g
A

BCH 1, 285 19, 1
n. v

h. 54. 6. 014

Dracms 0,835

100, delms

3

Muse. no 9. anton man del. trough 25

h. 54.

6 g. in/ob
2/3 0

ΒΑΒΥΛΛΑ
 ΘΥΓΑΤΗΡΙΔΗ ΜΗΤΡΙ
 ΚΟΡΗ ΧΑΡΕΤΗ ΠΙΟΝ

arg 21
18
Kant 102

Calligraphy
A

copy

Παρο. 60 / 0 αυγηδολα γανηκη

36

12x12

ερ. 60

medit 0

... Ν Κ Α Ι Π Ρ Ο
 Β Ο Υ Ν Η Γ Κ Α Ι Τ Ο Ν
 Δ Η Λ Ω Ν Π Ρ Ο Τ Ο
 Δ Ε Δ Ο Σ Θ Α Ι Δ Ε
 Π Α Ν Τ Α Ο Σ Α Π Ε
 Π Ρ Ο Ξ Ε Ν Ο Ι Σ Κ Α Ι
 Τ Ρ Ο Υ Κ Α Ι Τ Η Σ

ου β

δεδοσθαδε

εου ερωου και ηη

οι
εκευη

και σπεδωσαν εως εν
 δουλη και τον δυμον μεν η ιαη
 δεδοσθη δε (κμ) δουλη και η κηκ
 κλη δε περ [δε] δουλη και τον αλλου
 περζωου και εουεφσικη τον η ια
 ερω και ηη αδωω

πρδδευ ηω
αυδωω περωω

αυηη ηηη

π. ε

Examination of
idea of cell in
continuous doublets.

H.O. 09



Sp. 0229
Sp. 014

H.O. 07

Amn. ?
continuous vs
doublets &
American patterns

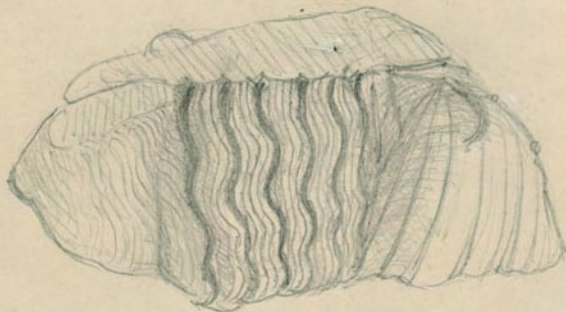

Vendredi

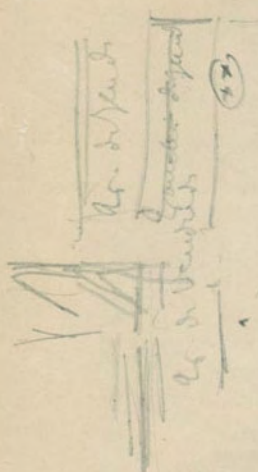

24000 m H
 24000
 24000
 24000

les coins de l'édifice

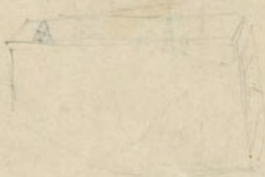

24000 m H
 24000
 24000
 24000

286

de l'ouest

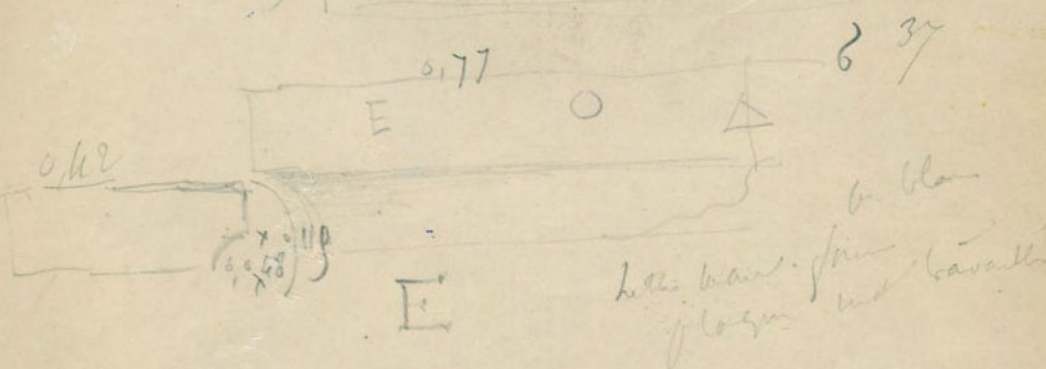

de l'ouest
 les coins de l'édifice
 de l'ouest

autoprojeté sur un Ω voir les arêtes.

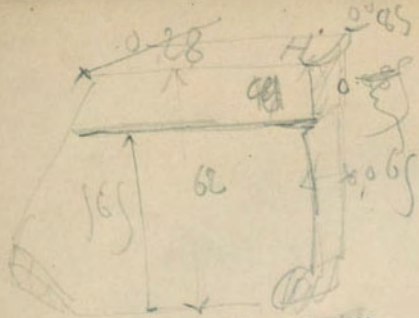

Se des
Doubt
Calculus
plate

Cuon en piers

Overly parts...
44

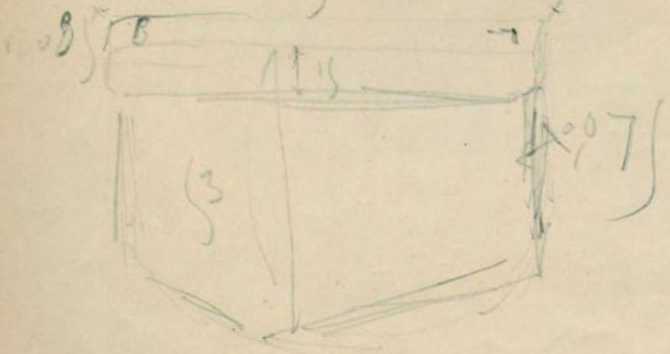

Dyblonem le puer crocus plants
na d gram

Sac
de
coton



à l'usage

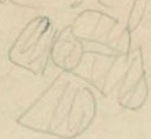

à l'usage

Plaque

375

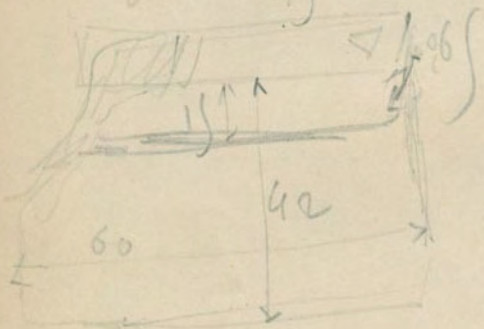

longueurs
grande partie de
coton du coton

à l'usage

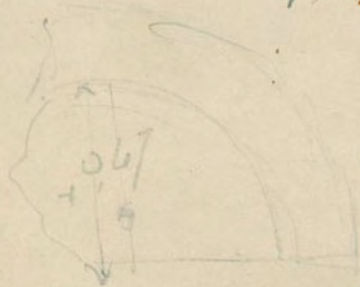

Ban. 1/2 litre



D'op. l'usage installé 92

à l'usage
de l'usage

- att. legu

LEI²

ΝΚΑΘΔΙ
ΥΣΛΟΦΟΥΣ ΑΜΟ
ΑΝ ΚΑΙ ΤΑΛΑΧΑ
ΟΥΑΛΛ ΟΥΙΕΡΟΥ
ΣΑΙΔΕΤΟΝΝΩ
ΗΣΑΙ ΕΙΣΤΟ
ΦΑ ΕΙΣΤ

2 39 0

ΑΜΑΛΛ 2 ΑΝ?

71

ΚΑΙ ΔΕ ΤΟΝΝΩ 2/ 2 minutes

myca

avoir
la forme

Petit bouclier Collier
sans bleu



avec composition

73

parlant des tuts plats



Petit coin de Collier

branché au dessous du collier

Décalage sur longueur de 120 mm

A l'été de 1940

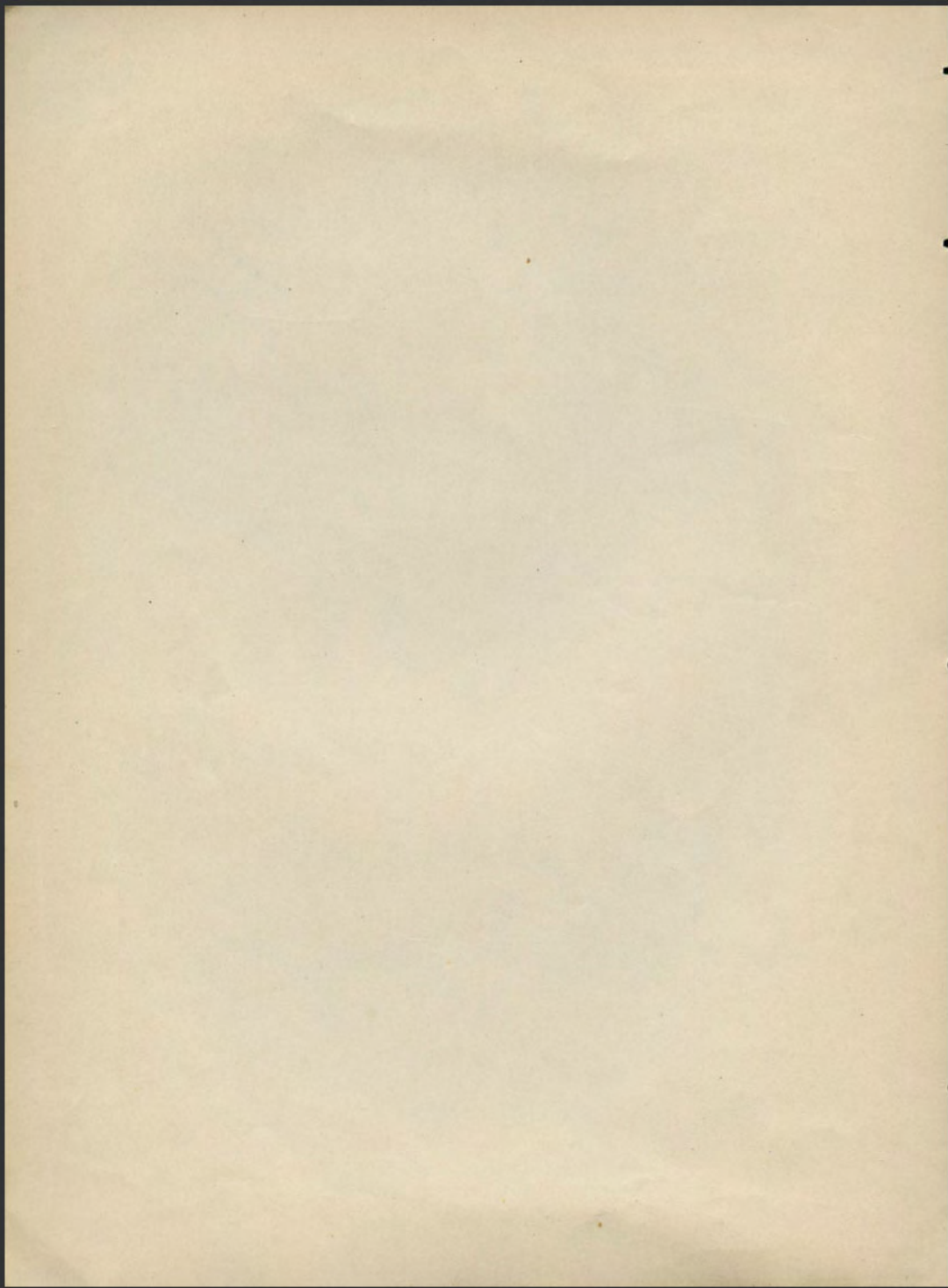

79

Das ist eine

sehr schöne Form

Teile 11. mittelständ. Längs

Paar d. Teils



Wie unten angedeutet am
Funde bei dem ...
den ...
Verl. ...

Zeigen mit ...

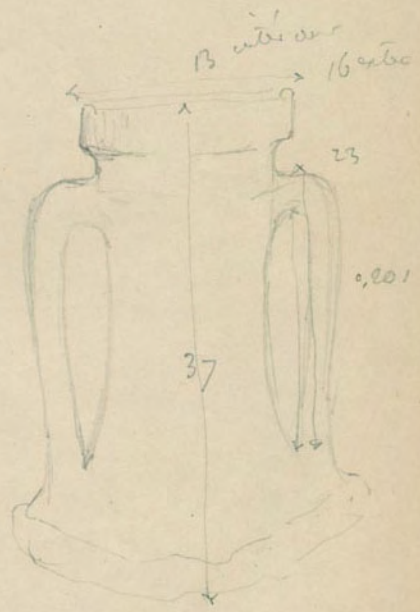

Epistola Nicolai.

Σ ΗΝ ΑΝΑΖΗΝΩΝ ΟΣ

α = Α

ΚΑ ΕΙ ΔΟΥΧΗΣΑΝΤΑ ΚΑΙ
ΥΘΑΙΣ

Agathos

Yeni Eski

81

N
ΕΟΥΣΙΟΥ

Ε ΤΟΥ ΟΙΟΥ Ν ΤΟΥ

ΔΗ ΚΥΝ ΟΙΔΙ ΚΑΙ ΑΘΗΝΑΙ ΚΥΝΟΙΔΙ
ΝΙ ΓΕΡΕΛΕΩ ΔΕ Υ Ο
ΑΧΑΡΝΕ ΩΣ ΕΠΙΕΠΙΜΕΛΗ ΤΟΥ
ΤΗΝ ΗΣΟΥ ΑΡΙΣΤΑΔΗΩΣ
ΣΟΚΡΑΤΟΥ ΕΣ ΟΙΟΥ

ΙΑΚΟΦΕΥΟΝΤΕΣ ΕΡΜΙΠΡΟΥ Χ ΕΡΜΟΔΙ
ΚΑΙ ΗΜΙΟΥ ΔΗΜΟΣΙΟΥ

16 ΕΥΤΙΧΙΔΗΣ ΕΠΟΥ

καταγραφή

= Lebigue, p. 146, n. VIII
E495



Κυρι 19 April 1877

φ 83 1

10f
Ο ΔΗΜΟΣ ΕΩΧ
Ε Ν ΔΗΛΩΦΙΛΑ
ΔΙΑΤΑΞΕΚ ΤΟ ΤΑ
ΤΕ 20

α' q. de colon
in blank

in'dit 0

12.
10 ΕΡΥΛΛΟΣ
ΚΑΡΥΣΤ

in bl. Jan 2

Letter

in'dit 0

Des. cl. edifica 2

DD

Mon

Letter Nov 1877

A brief. omi. digress.

Diagram

covered

Diagram

Diagram

Diagram

Diagram

Diagram

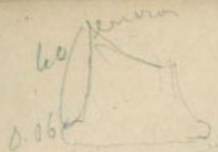

Ραβδ. 2000

0, 19



7/8



1

2

3

ΔΗΜΟΙΟΝ
 Σ ΜΕΤΑΤΑΙΡΑ
 ΥΤΟΙΣ ΚΑΙ ΤΑΛΛΑ
 ΕΥΕΡΓΕΤΑΙΣ ΤΟΥ
 ΟΛΕΩΣΤΗΣ

ΚΑΙ ΤΟΙΣ ΑΛΛΟΙΣ

ined. 0

Βενδεδι 20

60

ψ

6, 4

ΗΛΙΟΔΩΡΟΝ ΑΙΣΧΥΛΟΥΑΝ
 ΤΟΝ ΕΥΝΤΡΟΦΟΝ ΤΟΥ ΒΑΣΙΛΕΩΣ
 ΦΙΛΟΠΑΤΟΡΟΣ ΚΑΙ ΕΠΙ ΤΩΝ ΤΡΑ
 ΤΕΤΑΓΜΕΝΟΝ ΟΝΟΜΑΙΝΑΜ
 ΤΗΙΕΝ ΦΟΙΝΙΚΗΙ ΕΓΔΟΧΕΙΣ ΚΑΙ ΝΑ
 ΕΥΝΟΙΑΣ ΕΝΕΚΕΝ ΚΑΙ ΦΙΛΟΣΤΟ
 ΗΣ ΕΙΣ ΤΟΝ ΒΑΣΙΛΕΑ ΚΑΙ ΕΥΕΡ
 ΤΗΣ ΕΙΣ ΑΥΤΟΥΣ
 ΑΠΟΛΛΩΝ

29

8

Del 1, 285, n. VII

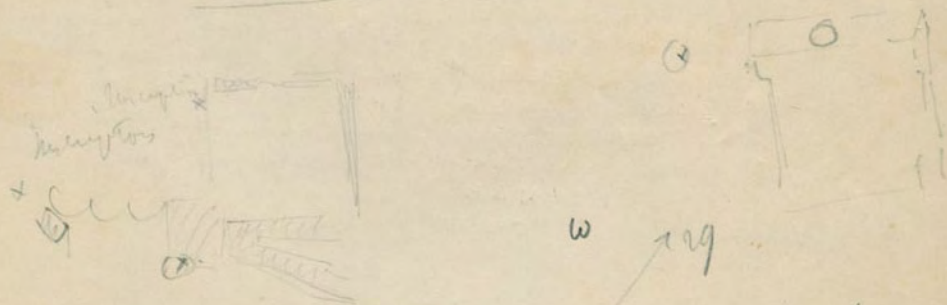

25
 ΣΑΡΑΤΤΙΔΙΣΙΔΙ
 ΑΝΟΥΒΙΔΙ
 ΑΡΦΟΚΡΑΤΕΙ

7
 ελαμφορ
 μαγνη

inedit 0

ΕΠΙΤΗΡΗΣΑΤΕΡΑ

d₁

6

BSM 1,280 19.
n. II

ΕΜΙ

ΕΙΠΕΝ ΕΠΕΙΔΗ ΠΡΑΚΛΕΙΑ
 ΤΟΣ ΑΝΗΡ ΑΓΑΘΟΣ ΕΝΕΝΕ
 ΟΤΙ ΟΙ ΕΡΟΝ ΚΑΙ ΤΟΝ ΕΜΜΕΝΩ
 ΣΤΟΥ ΠΟΙΟΥΝ
 ΟΥΣ ΕΥΣΕΒΕΙΑΝ ΚΑΙ ΧΡΕΙ
 ΟΙΣ ΕΝ ΤΥΝ ΧΑΝΟΥΣΙΝ ΑΥΤΩ
 ΠΑΝΤΙΣ ΑΥΤΟΝ ΠΑΡΑΚΑΛΗ
 ΠΑΣΑΝ ΠΟΥΔΗΝ ΝΗΑ
 Ν ΔΕ ΔΟΧΟΑΙΤΑ
 ΕΡΑΙΝΕ ΣΑΥΗΡΑΚΑΛ
 ΕΠΙΤΗΙΑΡΕΣ ΕΙΝ
 ΟΙ ΕΡΟΝ ΚΑΙ ΤΟΝ ΔΗ
 ΤΟΣ ΠΡΟΣΕΝΟ
 ΚΑΙ ΤΗ ΚΑΙ
 ΙΣΕΝ ΔΗΜΕ
 ΕΥΘΕΤΗ

ἔδωκεν γὰρ Πουλίη καὶ τῶν ἄλλων ὁ δὲ τῶν
 τοῦ δῶτος εἶπε ἐπειδὴ Πρακλείῳ
 τοῦ δῶτος — ἵνα ἀγαθὸν ὡς δὲ
 ἔδει περὶ τῶν ἔργων καὶ τῶν ἄλλων καὶ
 αἰεὶ πλεονεξῶν ποιοῦμεν ἡμᾶς

τοῦ θεοῦ εὐσεβείας καὶ χρείας καὶ
 παρ᾽ ἑστέων τοῦ ἐνὶ τῷ ἔργῳ αὐτῶν τῶν
 τελῶν ἐξ ἑστέων αὐτῶν ἀγαθῶν
 ΣΠΟΥΔΗ

ἔδοξε καὶ τῶν ἄλλων
 Αἴη καὶ τῶν ἄλλων ἐπειδὴ Πρακλείῳ
 ὁ γὰρ τοῦ δῶτος — εἶπε γὰρ αἰεὶ ὡς
 ἔχων δίκαιον περὶ τῶν ἔργων καὶ τῶν
 ἄλλων τῶν Ἀθηνῶν καὶ εἶπε αὐτῶν ἀγαθῶν
 καὶ ἐπισημῶν τῶν ἑστέων καὶ Ἀθηνῶν καὶ
 αὐτῶν καὶ ἑστέων εἶπε δὲ αὐτῶν ἐν Ἀθῆναις
 γὰρ καὶ οἰκίᾳ ἡμετέρῳ καὶ πλεονεξῶν [περὶ τῶν]

27

b₁

7

ined. 0

ΚΑΙ ΚΛΕΙΔΟΥΧΟ
 ΔΙΟΣΚΟΥΡΙΔΟΥ ΤΟΥ ΧΑΡΙΣΤ

Μετρήσεις Δύο αιώνων (1798) - Γαργαράς

9. μόνιμοι

Μετρήσεις

87

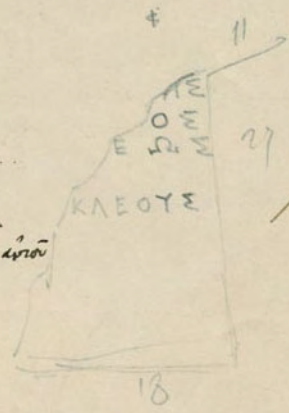

περί Δύο αιώνων [1798] πλάτος στον δίκον άξονα
 που διαμέτρησε Αεδοχθας

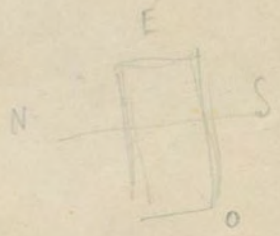
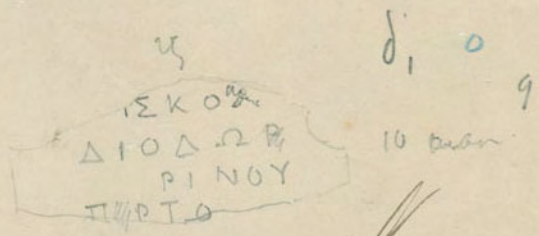

ΠΟΝ·ΗΗ
 ΥΟΝΚΑΘΑ
 Μ ΠΡΟΣ ΤΩ ΙΕ
 Α ΡΟΝ·ΗΗ·ΛΕΜΟΝΙΤΡΟΝ
 ΔΙΚΟΥ·ΗΗ·ΑΛ
 ΑΝΘΡΑΚΕΣΣΤ
 ΑΛΛ'ΑΙΡΑΜΤ
 ΤΑΙΣ Η ΜΑ
 ΔΕΑΝ ΗΗ Τ
 ΗΗΗΗ·ΣΥ
 ΗΗΑΣΘ Α ΙΘ

0

Laurel 21.

ε,

89

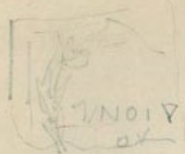

klema ithyphalligen

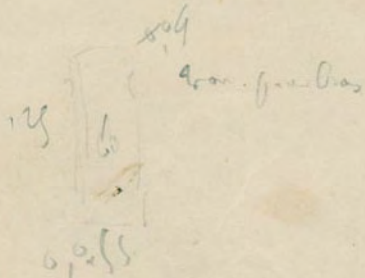

3, 70

Bo. d. states
to Cav. ...
wonder

67

ΕΥΚΡΑΤΗΝ ΔΙΟΝΥΣΙΟΥ
ΤΟΥ ΣΕΥΘΟΥ ΠΑΙΑΝΙΑ

Bech II, 399, 6

See front back - 2. 1. 1. 1. 1.



Present

Salvo

sub plant

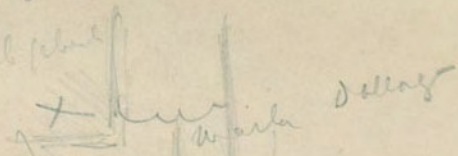

Salvo



Salvo



Sub plant

23

25

20

25 41

28 0

ΝΤΗΙ ΒΟΥΛΗ ΚΑΙ ΤΩ ΔΗΜΩ
ΜΗ ΗΣΤ Ο ΞΑΡΙΣΤΕΙ ΔΟΞΕΝ ΕΝΕ
ΜΟΙ ΡΑ ΓΕΝΗ ΤΑ Μ Μ ΔΝΙ Ο ΥΣΤ
ΕΥΣ ΑΝΗΡΑ ΓΑΘΟΣ ΕΑΝ ΔΙΑ ΤΕ ΜΕ

ΧΑΝ ΣΤΕΙΝ ΑΥΤΟΙ ΤΩΝ ΤΟΛΑΤΩΝ Μ
ΡΗΣΤ, ΟΝ ΑΥΤΩΝ ΤΑΡΑ ΣΚΕΥΑΣΙ ΕΙΝ

ΕΧΧ, 3
Ευχετόω κωίων

ΣΤΑΥΤ

ΕΙ ΤΟΙΕΡΟΝ ΚΑΙ ΤΟΝ ΔΗΜΟΝ ΤΟΝ
ΚΑΙ ΧΡΕΙΑΣ ΠΑΡΕΧΕΤΑΙ ΚΑ
ΤΗΙ ΤΟΛΕΙ ΚΑΙ ΙΑΙ ΤΟΙΣ ΕΝ ΤΩ Ν
ΕΙ ΤΟΙΕΡΟΝ ΚΑΙ ΤΟΝ ΔΗΜΟΝ ΤΟΝ
Ι ΒΟΥΛΗ ΚΑΙ ΤΩ ΔΗΜΩ ΕΡΑΝΕ
Ν ΜΟΙ ΡΑ ΓΕΝΗ Η ΕΜΙ ΤΕ ΤΗ ΔΙΕ
ΕΙ ΠΕΡΙ ΤΟΥ ΙΕΡΟΝ ΚΑΙ ΤΟΝ ΔΗ
ΑΙ ΑΥΤΟΝ ΚΑΙ ΠΡΟΣ ΕΝΟΝ ΚΑΙ Ε
Ν ΤΟΥ ΤΕ ΙΕΡΟΥ ΚΑΙ ΤΟΥ ΔΗΜΟ
ΔΗ ΚΑΙ ΑΥΤΟΝ ΚΑΙ ΕΓΓΟΝΟΥ
ΑΥΤΟΙΣ ΕΝΑ ΗΛΩΙ ΓΗΣ ΚΑΙ
Η ΣΙΝ ΚΑΙ ΠΡΟΣΘΑΔΟΝ ΠΡΟΣ
ΑΙ ΤΟΝ ΔΗΜΟΝ ΠΡΟΣΘΟΙΣ
ΑΡΧΕΙΝ ΔΕ ΑΥΤΟΙΣ ΚΑ
ΔΕ ΔΟΤΑΙ ΤΟΙΣ ΠΙΟΥ
Σ ΑΝΔΡΑ ΨΑΛ
ΗΝ ΒΟΥΛΕ
ΤΡΑΙ

ΠΡΟΣ ΠΑΕ

ΒCH 1,279,
n.1

Ευχετόω

Μουσείο Δ. Χαλκίδας

See walls

Beauchamp-Bequith

Lang. 64

Ep. 94

Pl. 075

93

ΕΠΙΦΑΝΗ
ΑΝΤΙΟΧΟΥ
ΑΘΗΝΑΙΟΣ

BCH III, 362, 2

28

ΕΠΙΦΑΝΗ
ΑΝΤΙΟΧΟΥ
ΑΘΗΝΑΙΟΣ
ΑΔΗΛΑΙΩΝ

Βασιλεία Ἀντίοχου Ἐπιφανοῦ

Βασιλείας
τοῦ ἰσχυροῦ Ἀντίοχου
τῆς Ἰσταντίας (Ἰων. Δαδίου)

Mardi.

H. 027 avec le verso
515 sans
Lettre 0.092 Ep. 76

Non de l'Etat Epist.

Faint Greek text

Lettre 0.020
2000

Ο ΔΗΜΟΣ ΟΘΗΝΑΙΩΝ
ΔΙΟΝΥΣΙΟΝΤΙ ΜΟΝΑΚΤΟ ΣΜΥΛΑΣ ΕΑΤΩΝ
ΒΑΣΙΛΕΩΣ ΠΤΟΛΕΜΑΙΟΥ ΚΑΙ ΒΑΣΙΛΙΣΣΑΣ ΚΛΕΟΠΑΤΡΑΣ
ΠΡΑΤΩΝ ΦΙΛΩΝ ΚΑΙ ΑΡΧΙΔΙΚΑΣ ΤΑ ΝΑΡΕΤΑΣΕΝ ΚΑ
ΤΑΣΕΣ ΑΥΤΟΝ ΘΕΩΣ

Faint Greek text

BUK II, 398, 4

Ο ΔΗΜΟΣ Ο ΑΘΗΝΑΙΩΝ

Lettre 0.027

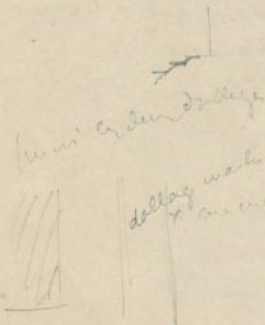

dellag wark
me man...
Guthrie
Lettre
16000

me man...
Lettre
16000

Ag fragment de...
de...
Lettre

et...
Lettre



paguere de l'etretle

le faullemanne o'cairent ~~de~~ les croises

9
hante ~~ca~~ en 024

groue
mou. stylo,
pals joule d'arts



Dos l'ain en reins
par d'les
par d'les

Cheneau

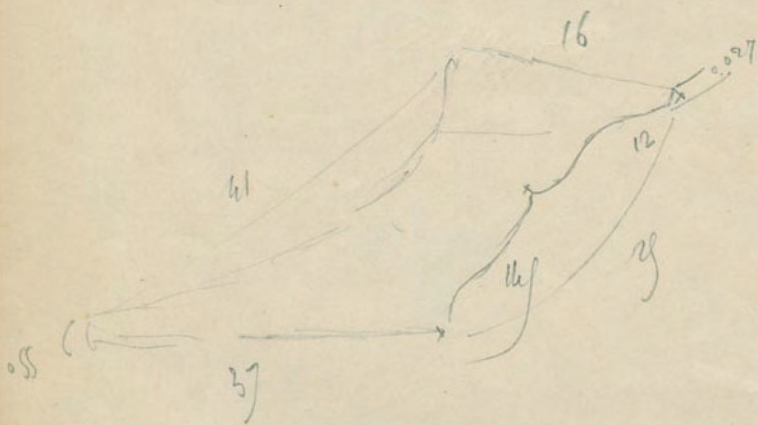

Amphide lais.

Amc

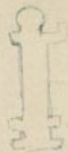

Jeudi

l'été de la Vaucluse à la fin de la vallée
de la vallée

1. de la vallée de la Vaucluse

1.171



1.17

enroulement à la fin de la vallée



1.128

de la fin de la vallée

(à la fin de la vallée de la Vaucluse)

1.128 - à la fin

parti of jaw
lower side



h. 27 mm
has - jaw
99



h. 30



col. 81



Jan

0 / 0,028
0,006 MYICKOYI 0,004



am gieb

In bannem de granis
fardes warh 0.14.

1.6
509

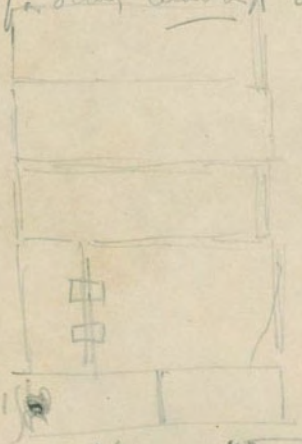

0.5/1

99

80

doubletten
G. 8j
für Gänge aus
Kammern

Zur
von Gangelementen
2. 1. 1.
L. 1. 1.

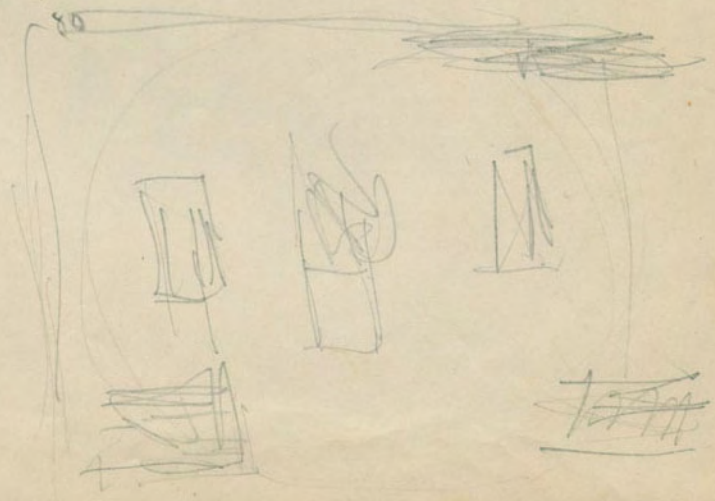

using plain
pans & chisels
engly plates

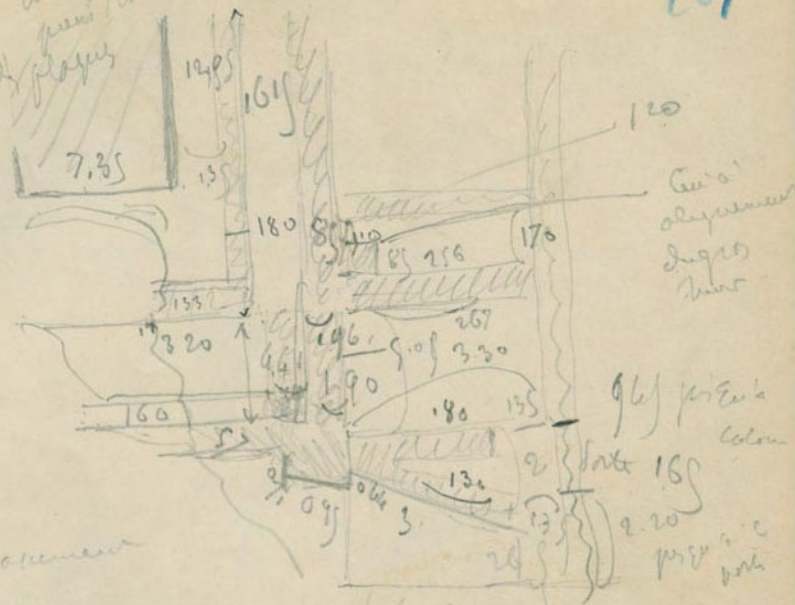

h. de tombakeman
0.85
Bakir 1/2 a pair

Al
Colom

$$\begin{array}{r} 125 \\ 180 \\ \hline 305 \end{array}$$



$$\begin{array}{r} 320 \\ 160 \\ \hline 480 \end{array}$$

a. Gueke & delin & luerke a bantur & 25 bensi

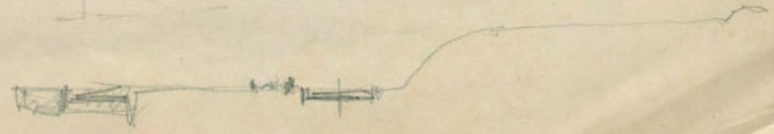
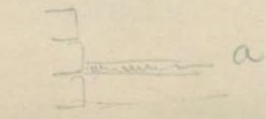

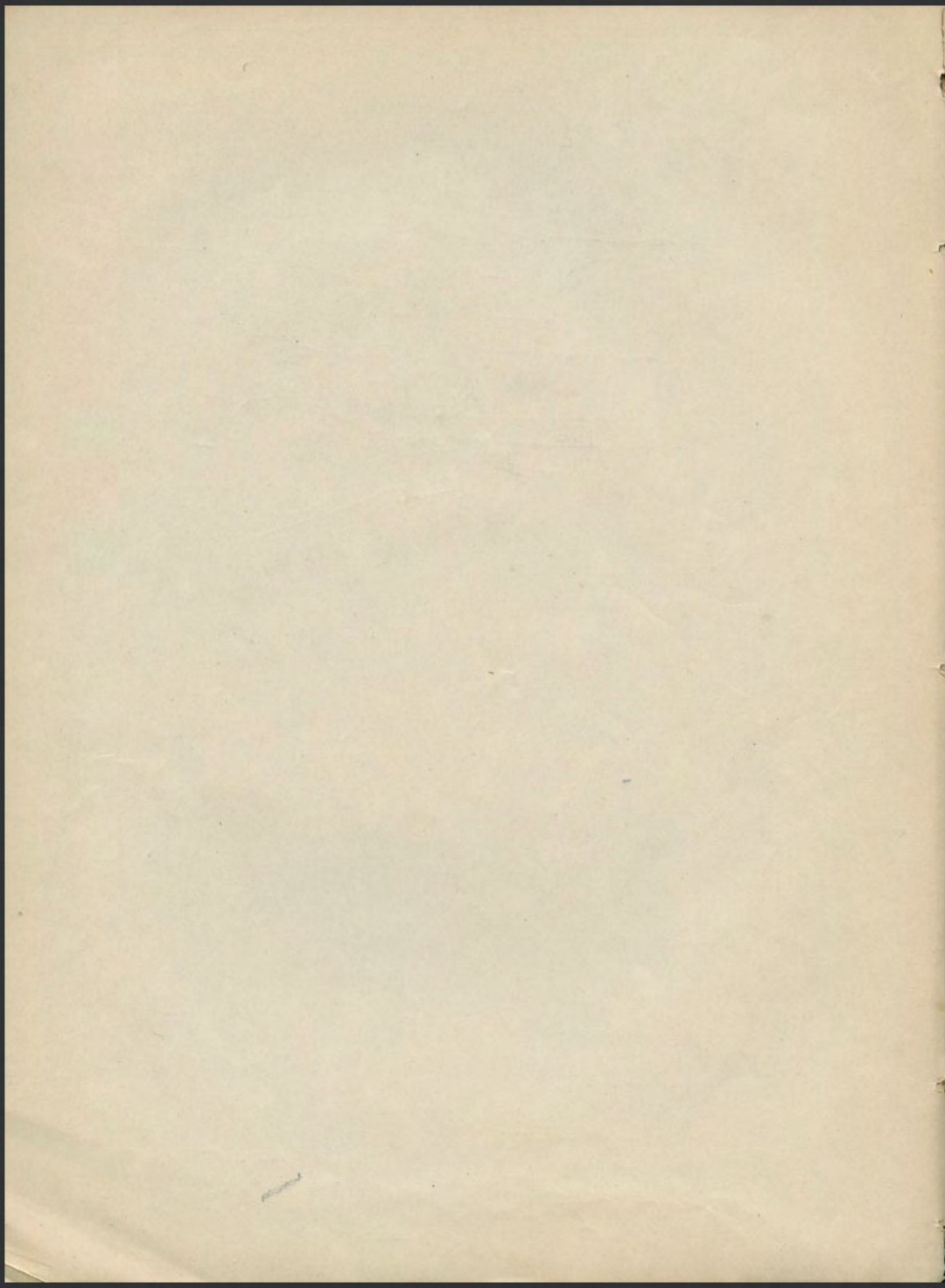

103



Lundi 22. Mai

Garau Suspendu

Lundi 16 mai —

10/

Levi le soubassement de granit et le tambour
du temple à quatre colonnes.

à gauche à 20

fronçons des colonnes - gables de l'encadrement

Lundi -

Mardi 15,

Plus payements de la somme

de la somme

de la somme de la somme de la somme

pour continuer

Mardi 16

Plus payements de la somme de la somme

Erbaux

o

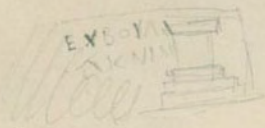

IA Y



Sete unca à demolic

107

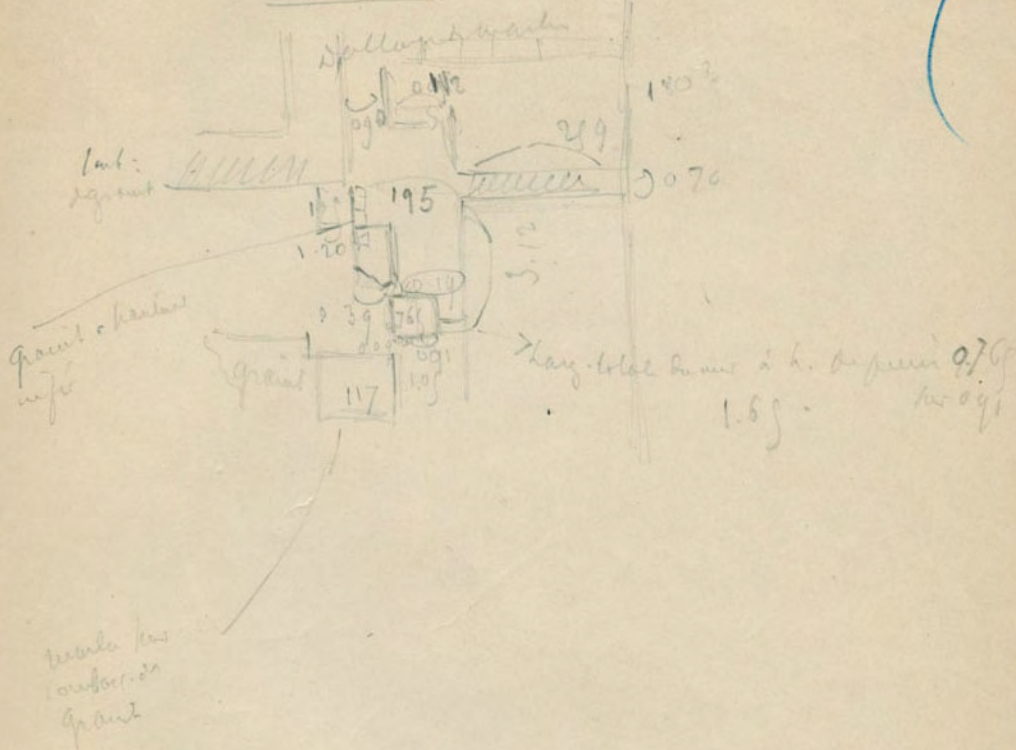

Vendredi 17. mai
Angle N. E. de temps.

Vendredi angle N. E. du couloir de colonne

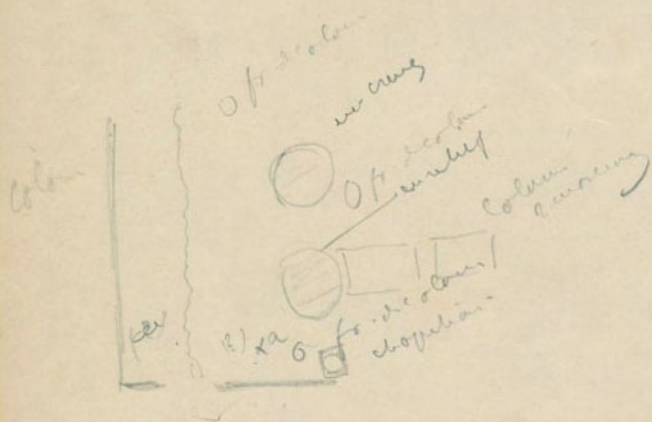

Lundi 11 Mars

109

Fouilles de l'excavation - Blanc du colosse

Un certain nombre de Dalis E. deli d'Agollon -
R. Lys

Autre d'Amphora (gros -



DASIVS

Porte type d'un sceau totalitaire
offant (n)

a fragment d'inscription sur le bl.



Ebon
2

//

frag. de marbre
frag. de colonne (un) - chapiteau

Marbre

monnaie (c'voit)

Maidi Wuasi

(photo)

Eravani ... Colosseum
San ...

7

ATA 27

M. 084

L. 060

Sp. 0168

Ο ΔΗΜΟΣ ΘΑΘΗΝΑΙΩΝ
ΚΑΙ ΟΙ ΤΗΝ ΝΗΣΟΝ ΟΙΚΟΥΝΤΕΣ
ΔΕΥΚΙΟΝ ΕΥΒΟΛΟΝ ΛΕΥΚΟΥΥΙΟΝ
ΦΛΑΜΜΑΝΑΡΕΤΗΣ ΕΝΕΚΕΝ ΚΑΙ
ΕΥΣΕΒΕΙΑΣ ΤΗΣ ΠΕΡΙΤΟΙΡΡΟΝ
ΑΠΟ ΛΑΟΝΙΑΡΤΕΜΙΔΙ
ΛΗΤΩΙ
ΘΕΟΥΣ

E. Bos

BCH III, 1919
n. 8

Non Platu
wade ...

~~gla. Platu ...~~

~~gla. Platu ...~~

M. 009



Mercure 23 mai

111

- fruits -

Urtica caerulea -

antipyrine. Icterus caeruleus. Urtica. Urtica & caerulea. Urtica



gérminale.

Urtica:

un tamb. de galle colorée uni (doul. & légit.)
un autre pour le d'écaille canel.

Pectinaria & clata. bleue? Athletis.

Urtica caerulea.

Urtica caerulea & bleue.

perborles

↑
Cuscuta
p. caerulea ?

Wegleit - non ariante,
Anselm - quanto con peltus

del peltus

M. 0. 0. 69

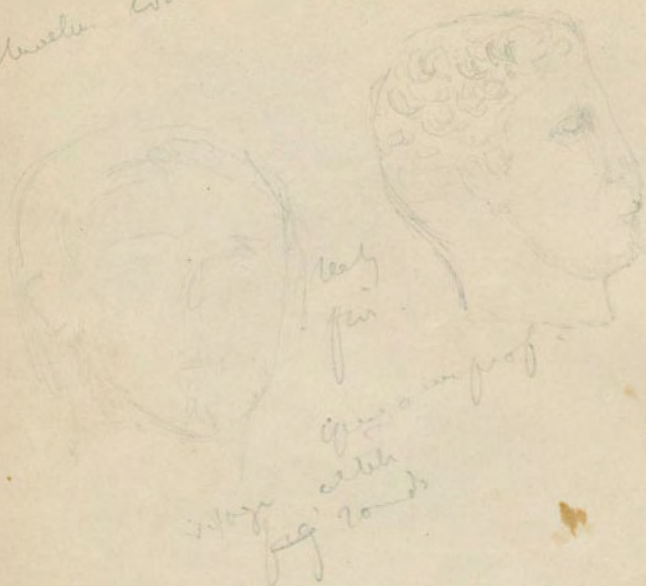

di morcan de los cout.

1906



1909

fendugab anotte
ten difet pual
muntay

1

Mer. latus.

qdr Comeloniel de bon quadrang.

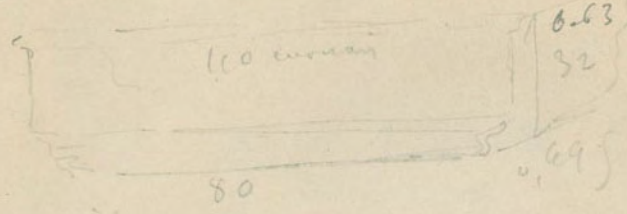

une petite table

la pierre est
 d'un m. de long
 d'un c. de large.
 d'un m. de haut.

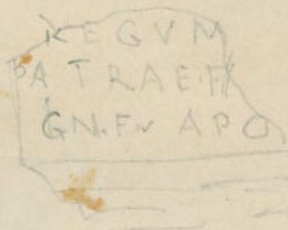

F. bon

BCH, III, 149, 2

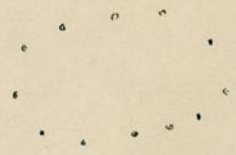
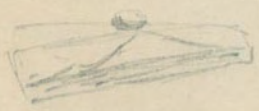

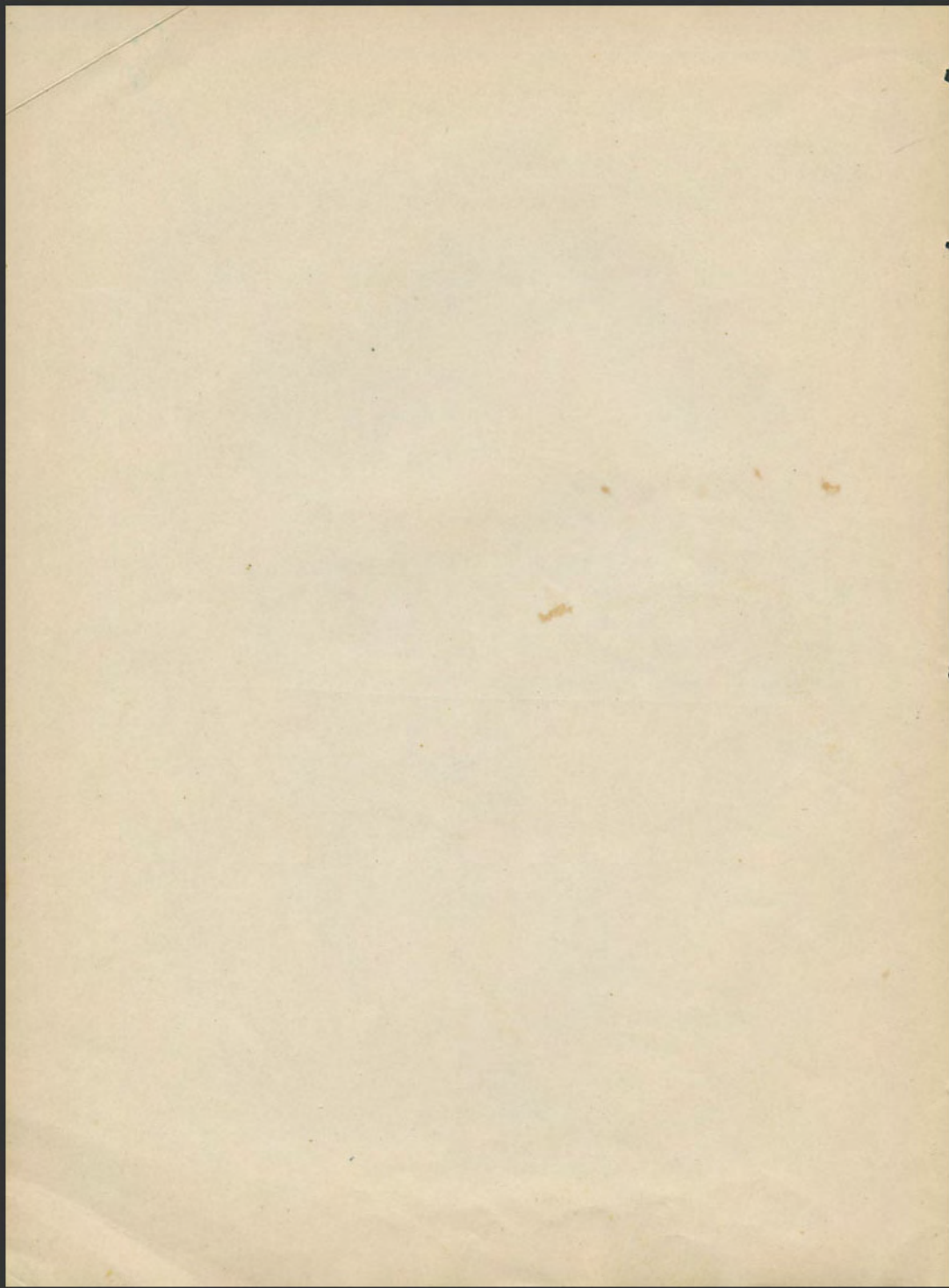

Spindel lent 24 mai

11

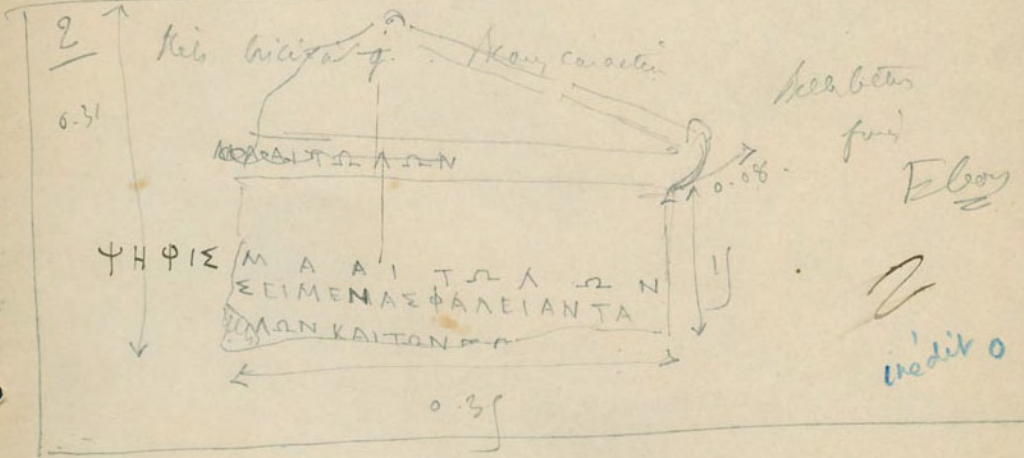
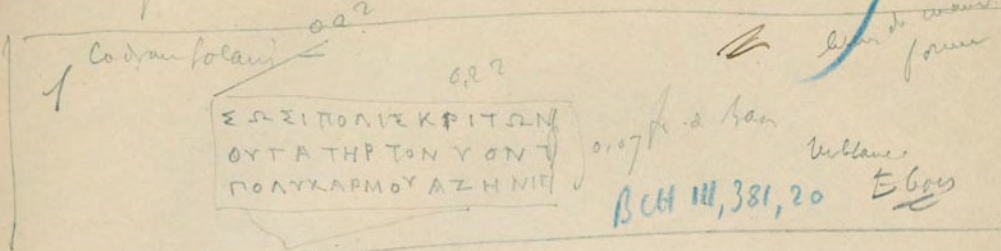

fragm. d. un vase en terre cuite
 avec un couvercle en B.
 fragm. d. un pot en terre cuite
 fragm. d. un vase en terre cuite
 couvert de terre cuite
 fragm. d. un vase en terre cuite
 colonne corinthienne
 fragm. d. un vase en terre cuite



En haut dans la nouvelle tranche

Banquade - arabe bla

E 348

ΔΙΟΣ

en 1/2 de la hauteur des fleurs

comme de bas à l'airain à pleins canis

frq. de ~~de~~ du bureau

et comme de grands banquade -

larges de part le grand ~~est~~ pleins

un chapitre ~~de~~ conique

Thomson de Caloum

comme tous les autres

comme plus petit ~~ou~~ analogue

les autres ~~de~~

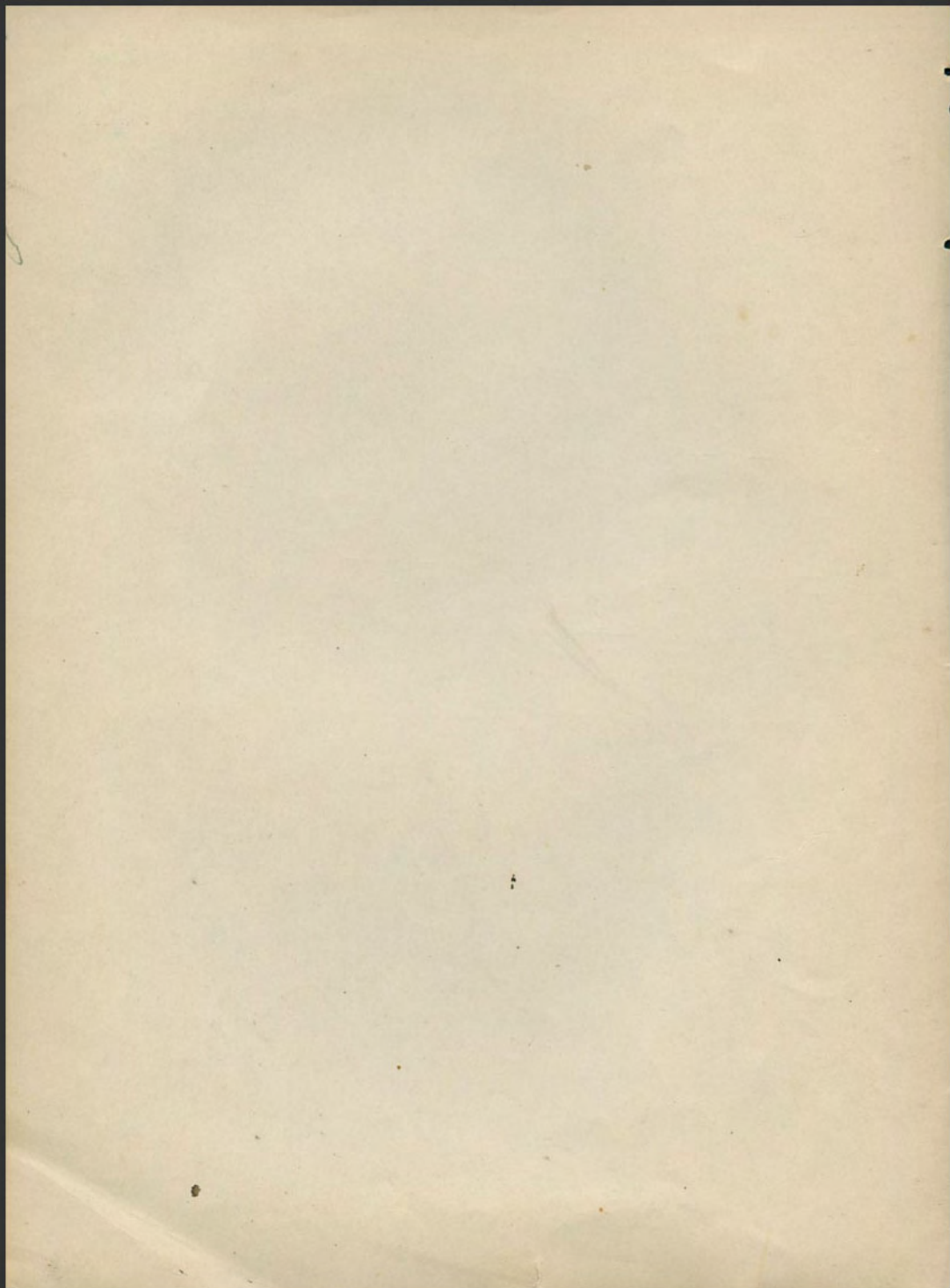

Debrecht 15. Mai
 fouille Jan. 3 x

109

f. 17

6 adan beent. une inscription DAKMOΣ EYMAI
 (belle calice) belle calice -

(1) 6 double tam fragment.

H. 0.095 - 0.06.

long 0.15.

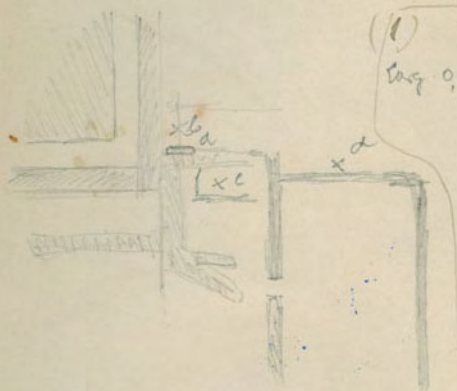

ΕΛΙΧΤΗ ΔΑΔΑ
 ΠΡΟΣΕΔΜΟΝΚ
 ΚΑ ΑΝΠΑΔΑΤΗΝ
 ΑΓΟΒΛΜΟΥΕΝΙΚ
 ΤΩΝΙΤΙ ?
 ΡΑ ?

inédit 0

IE III

man. fragment.

Egareus ? Eclat
 m. blanc. sans (?)
 E. Cou

c. 6 double water case Cou (lit) (1. Cou -
 chevrons boudes
 un et creux en certains
 boudes en q. s. s.

(1) H. 0.10

3 d. double de Jolo
 = a petit chat E Cou

f. 16

2.

m. bl. E Cou

→ H. 0.09 fragment
 fragment

f. 15

man. fragment
 E ?

ΟΣΔΙΑ
 ΥΕΡΥΣ
 ΣΤΟΥΖΗ
 ΥΤΟΥΚΑΙ
 ΕΕΕΕΕ

H. 0.25

long. 0.20 - 0.10

inédit 0

Worms & such. in houses

2. poulton 2

Cole chrysothrix, coisiger 3 or var. different

Progn. de deinde delectis. - pest. calvus 4 Ebay

20.

5. Ebay

faucis 20 mai

174

Membre indolent

en a dallage & wash - (2)

en d. d'allage de laque - 2/3/ wash supérieur

- Gray & Mountain

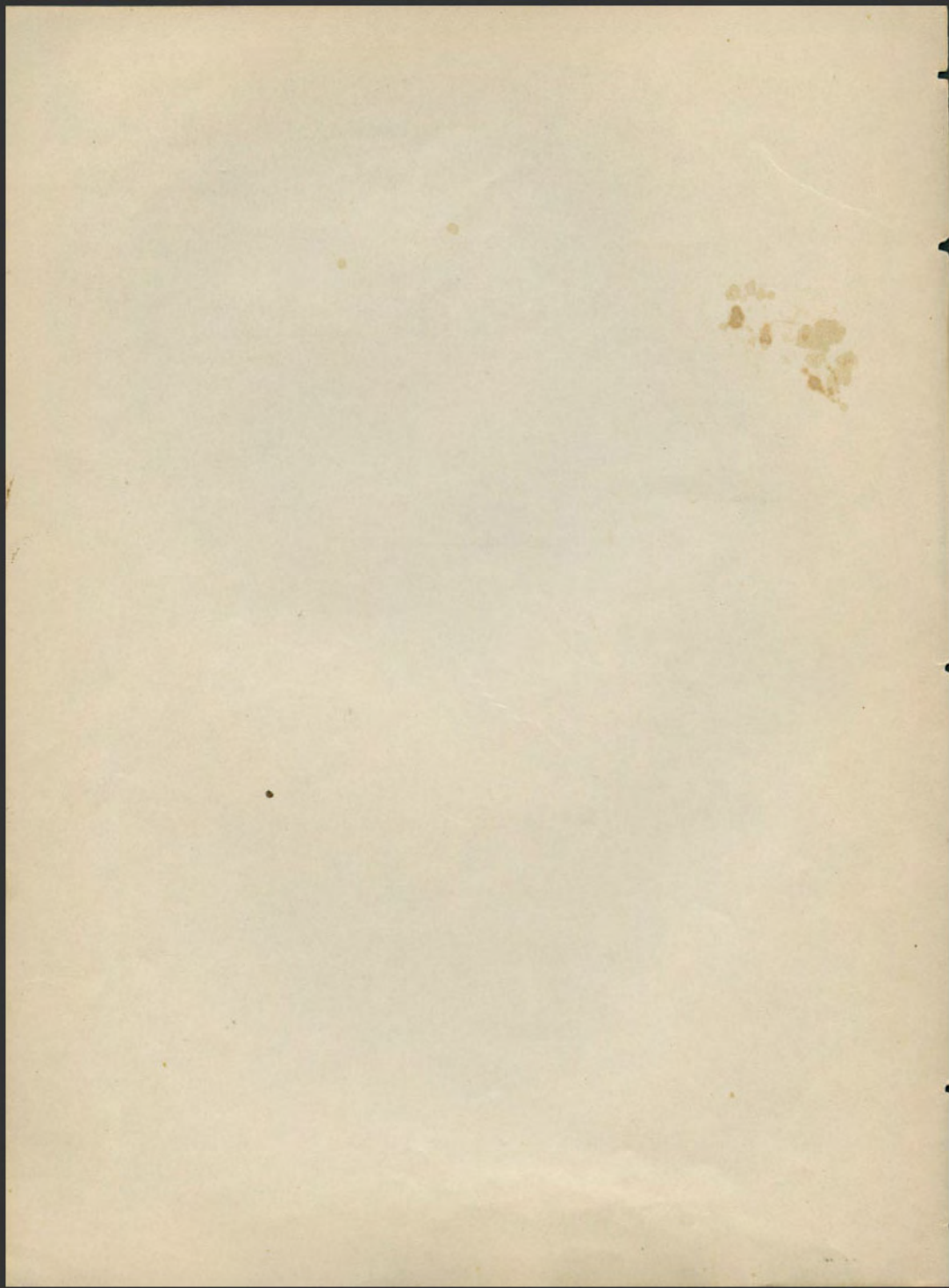

Mardi 24 mai

Controll.
de l'ouvrage

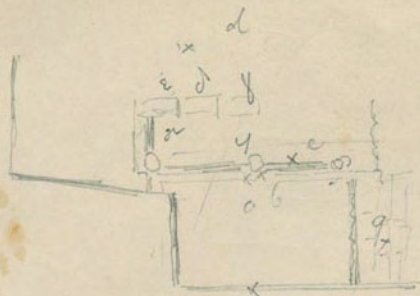

ici : deux fois, via réservoir
 complet de construction
 petit foyer sans
 foyer sans réservoir

général : couvrir de plaque en cuivre
 hauteur à distance de valve dans lequel par un tuyau
 d'air irrégulier.

- o l'axe de la valve
- l'axe de la valve
- (exemple de construction)
- plan de l'axe de la valve
- 1 axe de valve.
- projet de valve.
- feuille de la valve
- 2 pt foyer d'un autre
- lent.
- avec foyer de l'axe
- 3 pt foyer d'un autre
- 2 pt foyer d'un autre

Muraletti 30
 abbasmeur van kunst se
 Muraletti van kunst 4.

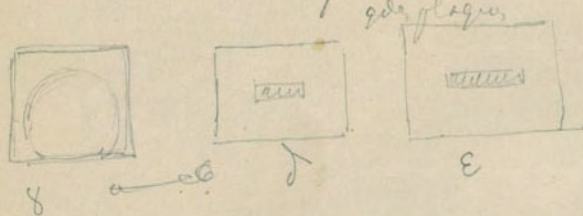

de cote de la citrouille (?) 9. des jolis van d'item grotes
 compoentien
 dessin p. d. abbasmeur - Muraletti in la - des jolis



jeff. d'item

H. 087

$$\begin{array}{r} 0.4x \\ 0.4x \\ 0.4x \\ 0.4x \end{array}$$

id. 1 chapitre

id. ann. de C. de. long. de.

ΕΠΙΣΤΗΜΗ
 ΑΡΧΑΙΟΛΟΓΙΑ
 ΤΟΜΟΣ ΔΙ

James Quinn
 182
 length

112
 246
 222
 210
 223
 195
 254
 222
 253
 118
 4970

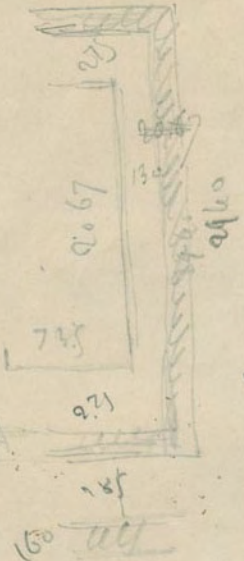

7.35
 2 60
 3 60

 13.55

1.82
 2 75
 20 67 4
 225
 133

 28.82
 80

 29.62

20 67
 2 75
 275
 142 4.99

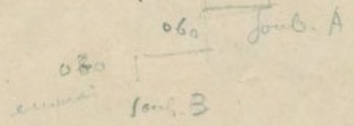

1.82
 2 75
 20 67
 2 75
 1 33

 29 32
 90

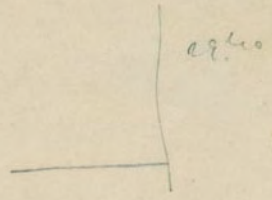

60

Lundi 11 juin

127

ouvert à l'est en bas de canis parallèle au
dalle -

fin des travaux en bas

Mise

Mardi 12

Mise

Branches Dumbo

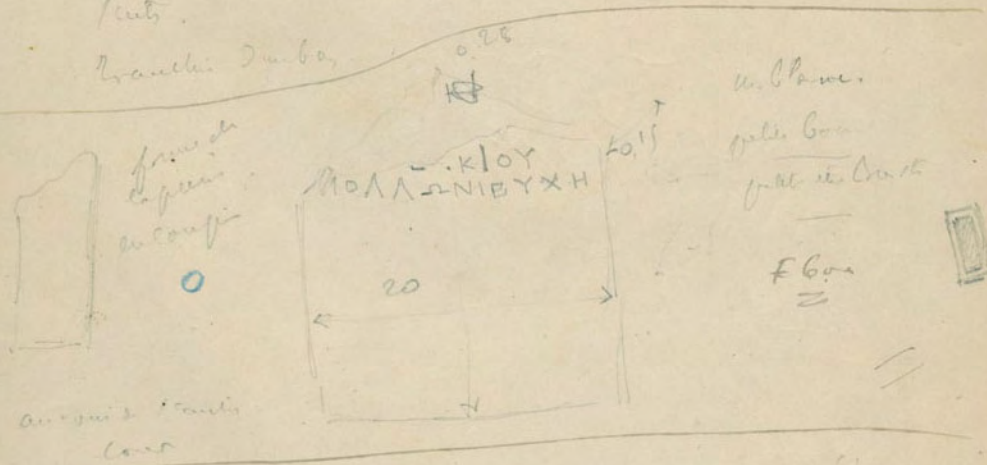

Après la dalle blanc - au-dessus de la dalle de la pierre grise
le 0,305



Pile de la dalle - avant - provisoire
de la dalle blanche

Cluse

dim. & lead. also some
fine
any more scales

Κινδύων επί Εσπέρου Πόλωνος

ΕΠΙΕΡΜΟΝΟΣ
ΠΟΛΥΝΙΚΟΣ

Σ. 0.06.
H. 0.022



ΦΥΛΛΑΣ

Σ. 0.036
H. 0.022

dim. with
cross



0.24

0.117

dim. & work

dim. & work



0

ΕΥΤΗΡΙ
ΑΔΟΥ

2

Ε. Β. Μ.

any other scales



fibres de bronze
60.055
H 0.025

129

Υ Ε Ι Ο Λ
 Ε Τ Ο Ε
 Ο Υ Δ Ω Ο Υ Η Υ
 Λ Ξ Π Λ Ο Κ Λ Ι
 Δ Ι Κ Ο Ζ Δ Ι Ο Ν Ο Σ Τ
 Λ Υ Ι Ε Τ Ο Δ Ι
 Ι Α Ν Ο Υ Σ Π Π Ο Σ
 Ε Α Ν Ε Ρ Ε Π



Une autre fibre au spirale



$\frac{16}{26}$ $\frac{17}{39}$

$\frac{32}{52}$



base
22.01 0.01 environ diam.

Arms. from Ireland



oval seal
0



hanging over pen



Mars 13 juin
ann de luid.

Mars de luid
I. Bloumeis

0.052

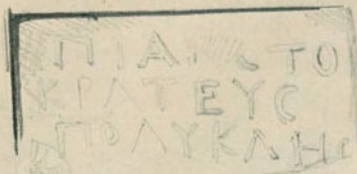

0.02

131

1
αυτογραφή

0.09

0.109

Εβου

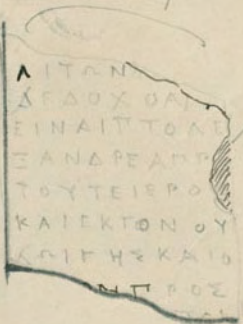

0.026

(bou)

ΒΙΗ II, 378

... χρονη αποκλειστη και κοινη της
πολι και ^{επι} της επισημοτητας των
δωρων βασιλικων παρακληση περι Αθλου
δεδωχεναι (προσδωχεναι και επισημοτητα
ειναι Πρωτεφανου του δευτερου Αλε
ξανδρου πατριζουτος και επισημοτητα
που η επισημοτητα [και επισημοτητα και επισημοτητα
και επισημοτητα] και επισημοτητα της Αθ
λων της και επισημοτητα της επισημοτητα και
προσδοκω περι της Αθλων και των
δωρων της επισημοτητα περι της επισημοτητα
και επισημοτητα της επισημοτητα και επισημοτητα
αλλου προσδοκω και επισημοτητα της
Παλαιου και των δωρων της Αθλων
κατακληση

ann de luid

0.038



0.052

fragm d'unier tu leau - canot

1000? F. 6000

de l'eau
Epanc. obf

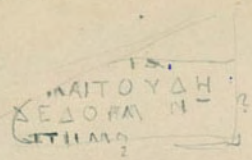

ΔΕ ΔΟ Μ?

2.

Deux de consommation

fragm de l'obj - grand sur 2 faces -

fr. d'acier de proman'

langue grossier - o'c les bec pour avec



entouré avec les bec et les bulle.

pas de l'air et l'acier

frag d'un deux de proman'

de l'acier: - objet de bronze (?) il l'ell.

id

id

ΣΕ ΙΝΙ ΒΑ Ε ?

langue les canot de - 9-9 - en l'air en au 9.

40 mm de long plus

1 mm de large

sur un support en 9

Ulcus (Ferd) 14 juin

133

a q. de long de une lés de l'écaille —
sans de l'écaille.

(y. Karis)

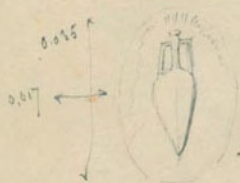

ins. cellule
efface
remonté par l'écaille

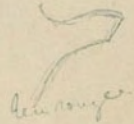

1 écaille de l'écaille. sans l'écaille.



8 éléments
4 rangées de l'écaille

écaille de l'écaille



fragm. de l'écaille sans l'écaille



Quadrant



Q

Wie oben mit abgezeichnet?



0.031

0.028

2 (hier)
if 2N3AC

Drift wegen der kleinen Wassertiefe Uptake von Wasser in den Meeresboden
|-----|
10.0.10

Wasser

10.0.10

Vendredi 11 juin

13

Can. Delle

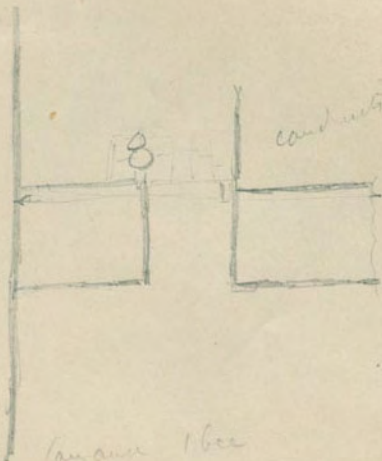

Can. Delle

Liquide commun

longue

petits grains

Panama 16cc

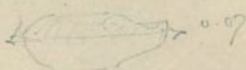

anse

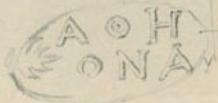

Manchete des fils

pl. 0.06



face de l'homme

Muscle

Un trait - long

quatre fils

Unités de cu. blanc .

Sauvages 0.

Janvier. 16. juin

me

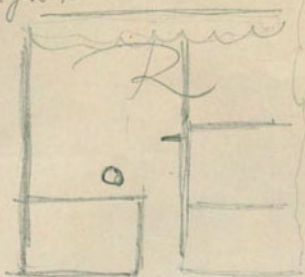

137

avec. Arrière. Élévation de me

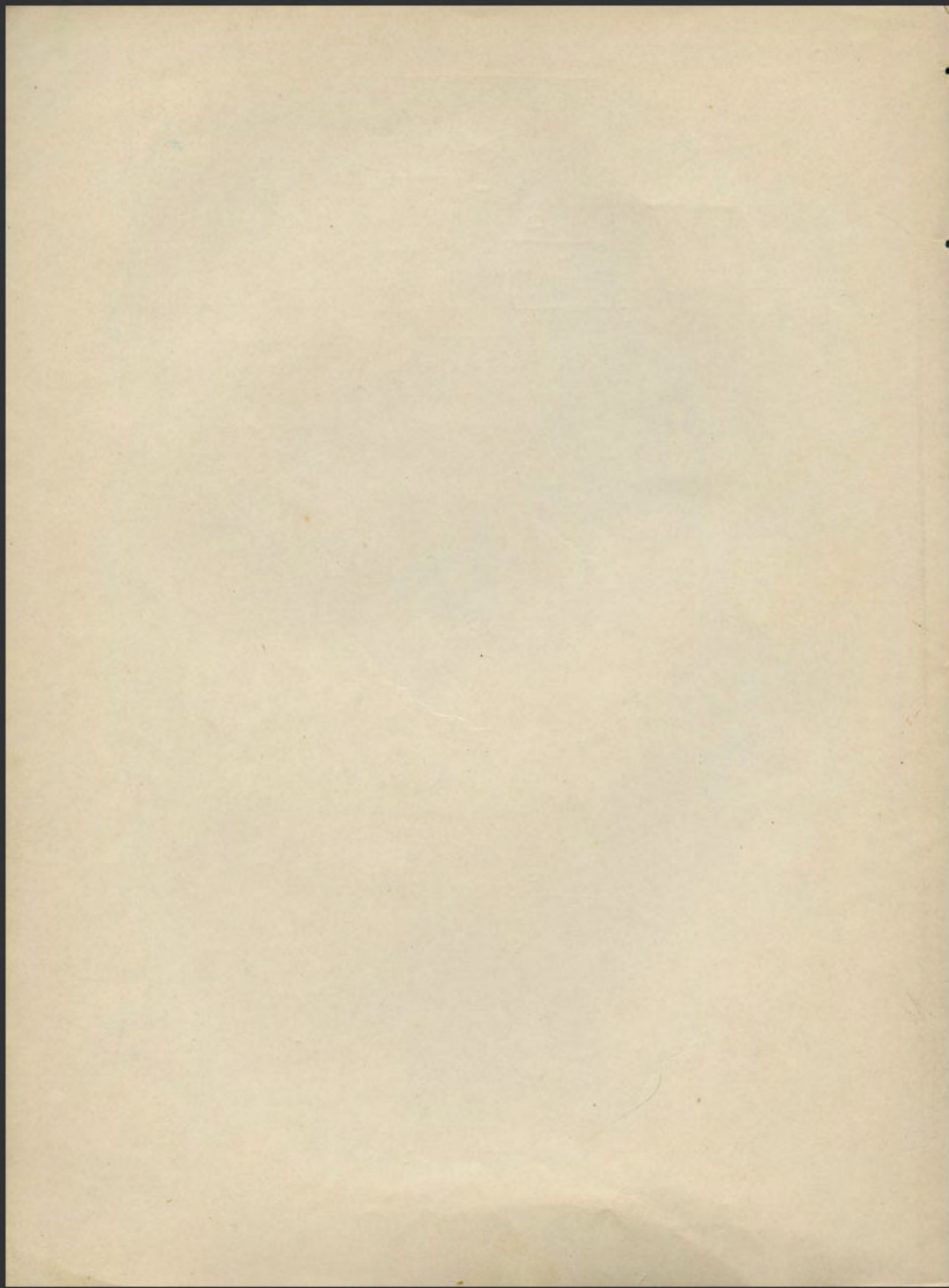

Sept 18 juin

139

Appareil complet devant R. - sur bois.
Protrusion - et sur fond feuille pos
et angles.

1

feuille devant le bords pour relever
relever - base au bois

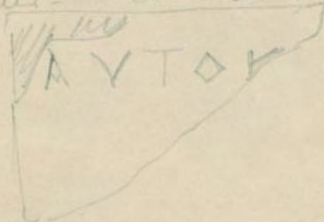

unil. Base au grain

Long. 25

largeur 0.032

inédit o

E bon

2

feuille base u. bl.

protrusion a gauche



H. 0.11

L. 0.86

E bon

inédit o

feuille base - sur feuille de la (table 1)
sur feuille de la (table 1)

3

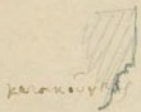

H. 0.06

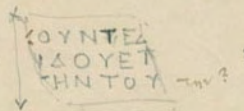

ΟΥΝΤΕ? [Journées]?
ΑΙΟΥΒΙ?

E bon

E

4 fragm. de petit bas

o

H. 0.10



Ebon

5 fragm. de petit bas

o



aloi

Ebon

6 fragm. de petit bas

u. blanc.

6

0.22

Σ ΕΑΙ
Σω

o

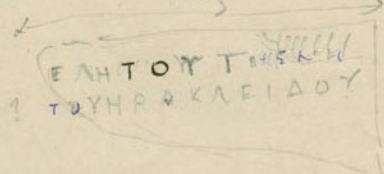

cupi. 1. 2

2

Ebon

7 fragm. de bas au fragment de vasale.

7

o

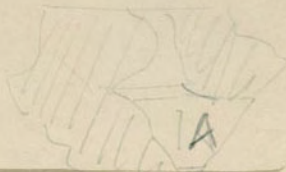

u. blanc
E

- 8

de bas
bride
fragm.
de
dome
ville

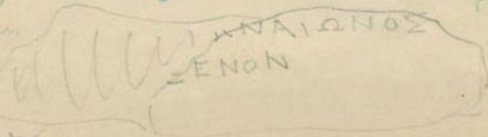

L. olo annon.
Prof olo annon
H. 0.14

Ward. 19 juin

141

- A & Feuilles marquées longues
 devant la colonne (dans toutes les
 B. ~~opposées~~ du petit côté, l'une en feuille antérieure
 C. en feuille de couleur vier de la base
 marquée bleue

C. Soufflantes

Il doit y avoir 2 autres
lettres au delà.

(1)

ΝΙΚΗΦΑΤΟΣ ΦΥΡΟΜΑ

1101 ΕΡΘΗΣΑΝ

dernier lettre un peu plus grande

H. 0.26

EV. 0.67

L. 0.75

Τίτλος Στ' Ρα
Σ. 251005 19X

Εβου

ΒCH II 399, 2.

- A. 8 fragments petits
 un débris de hypodermis.
 2 fragments de têtes que nous ne pouvons lire.

- B. 1 tête lisible.
 1 débris de papyrus
 1 débris de papyrus

A. l'écriture est bleue comme
l'écriture de la lettre précédente

B aut. pagne. Deux deurs de pousin

A un petit pagne tout différent
2 pagnes, lettres larges et vagues

B un pagne en petites lettres

C un pagne différent - lui

en A

(2)

φ

φ

w. l. E kon

1/2 - 2/3 plus petit qu'un autre
Lettre.
Amibiala: *KIBIAΔ

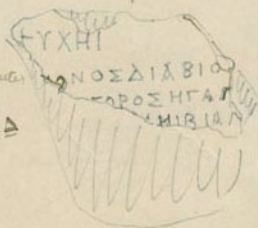

Partis grand

L. 0.24

w. 0.09

3 2^e

TEIP

partiel pour analyse
grecque l'œuvre entière.

E kon

163

Uesent to join (kati)

Keponia A.B.C
Mantle and strings

- A Sfragmas
- B 2 sons to complete
- C 1- fragment of device

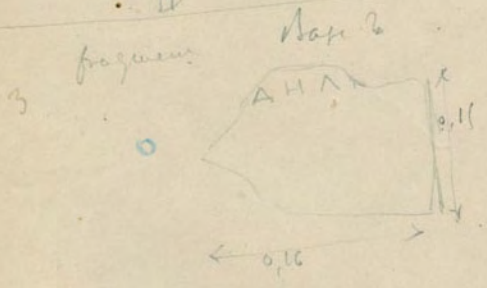
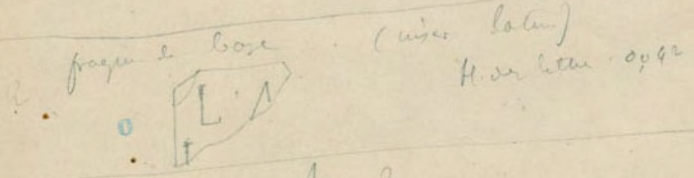
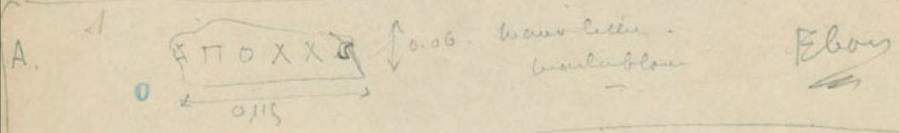

5. # Ο ΑΘΗΝΑΙΩΝ ΚΑΙ ΟΙ ΤΗΝ ΝΗΣΟΝ
 ΕΙΣ ΔΟΥΜΑΡΑ ΟΥΣΙΟΝ
 ΠΑΤΗΡ Ο

h. 0.070
 Ep 0.61
 H 0.89
 F box inedit

6^{bi} en C. Nou - dedication à Artemis heto.

16/

4⁵ en B. Nou - heto - de - ΗΡΑΚΛΕΟΥ ΜΑΡ
ΑΘΩΝΙΟΥ.

nombreuses boues à inscriptions effouées -

en A fragm. d'inscriptions

en A vit. barbare - en blanc

en A fragments.

6. en A Nouveau inscription en blanc sur de ΤΕΡΑΣΤΡΟΣ
à l'ouest d'Agros. E Gou reste de l'inscription

en B fragm. base H. 0.15

en blanc. H. 0.16

6 bis
O
ΟΙΚΑΤΑ
ΗΡΑΚΛΕΙΑ
ΤΗΡΕΙΣΤΕ en tout E Gou εὐνοίας εὐεργε ??

en B cf. base

ΠΡΟΣΕΙΔΙΤΤΩΝ

ΠΡΟΣΕΙΔΙΤΤΩΝ
ΚΑΣΣΑΝΔΡΕ

ΚΑΣΣΑΝΔΡΕ

H. 0.15
h. 0.15

BCH III, 369, 10

E Gou

fragm. de l'ensemble de base

Ep. 0.14

base

en blanc sur fond

ΝΙΚΗΡΑΤΟΣ ΦΥΡΟΜΑ
ΛΙΟΙΕΤΟΗΣΑΝ

BCH II,

397, 2.

6^{ter}
Date ? fragm. de base
en blanc E Gou

OX
OY

0.14
E Gou

Needs 21 join
 built in 13 c
 on A

1 full page on base in blank
 1 0  Ebas

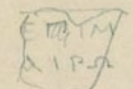
2 auto. post page on blank
 2 0  son of auto page on blank
 of E T M E T M
 in Professor Ebas

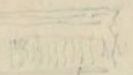
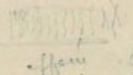
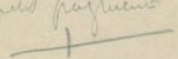
3 in B present base
 3 architeon and inscription
 x  
 L. 1771 has committee
 M. 1773 has committee
 E. 1774 has committee
 in C full page on blank
 2  a number on post callus
 0.06/ 0.06/ 0.06/

οΙ ΕΚΤΥΡΟΥ ΚΑΙ ΣΙΔΩΝΟΣ
 ΑΥΟΙΚΑΙ ΟΙ ΕΚΤΥΡΟΥ ΙΕΡΟΝΑΥΤΑΙ
 ΑΠΟΛΛΩΝΙ ΑΝΕΟΗΚΑΝ
 with large of

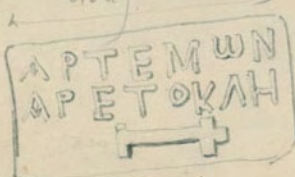
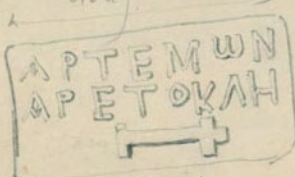
in A on  
 and a lid
 base range
 ΑΡΤΕΜΩΝ ΑΡΕΤΟΚΛΗ
 ΑΡΤΕΜΩΝ ΑΡΕΤΟΚΛΗ
 ΑΠΟΛΛΩΝΙ ΑΝΕΟΗΚΑΝ

BCH IV,
 169

BCH IV, 69

1960. 230769-460.

Κωσταντίνου
Πατριάρχης Κωνσταντινουπόλεως

167

ΑΝΑΞΙΘΕΜΙΔΟΣ ΤΩΝ ΑΔΕΛΦΩΝ
Η ΚΑΛΗΝΙΔΙΚΟΥ ΥΙΟΥ
ΑΝΑΞΙΘΕΜΙΣ ΑΝΑΞΙΘΕΜΙΔΟΥ

1.72
0.63
516
688
7396

Πατριάρχης Κωνσταντινουπόλεως



ΑΣΩΝΕΚΕΝΚΑΙ

7396
44
29544
29584
125424

Πατριάρχης Κωνσταντινουπόλεως

ΠΟΛΥΑΡΑΤΟΥ

125424

1000

125424

Ante de Jedd. 21 juan

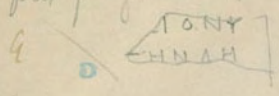
part fragment A - bon u blanc
4  Δεου
Ebay

fragm. de bon for mylar de comichon - A

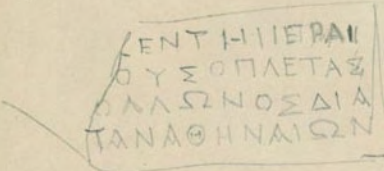
5  Ε...
Ε... H ?
Hof
betrouwt alle
of. kop. 150
BCH II, 400, 9 b.

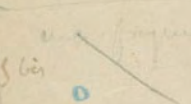
6  part fragment A. bon mylar de comich
ΟΟΔΕΙΟΥ ΟΓΕΥΝ ΟΓΕΥΝ 2
? Pbos 2
explored comichon
H v. off

6 a A for mylar de comich
HNAIΩNKAIOTHN
E = bon +
H.016 (comichon)
0.37 de comichon
Ep. 112 de comichon
harg. 114.

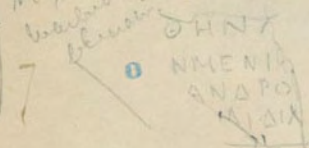
7  a C for mylar de comich
fr. above -
Hoff
betrouwt alle
H.011
ΘΗΝΑ ΜΜΕΝΙΑ ΑΝΔΡΟ ΜΙΔΙΑ
ΜΕΝΙΑ?
- dep

8  a C
part for above
Ebay

Base unaltered

166

8

ΑΝ
Σ ΜΕΝ
ΑΝΔΡΟΣ ΑΠΟΛΛ
ΑΡΕΤΗΣ ΕΝΕΚΕΝ ΚΑΙ ΕΥ
ΕΙΣ ΤΟΝ ΔΗΜΟΝ ΤΟΝ Α
ΑΠΟΛΛΩΝΙ ΔΗ

ΟΔΩΡΟΥ
ΥΝΟΙΑΣ ΤΗΣ
ΘΗΝΑΙΩΝ
ΛΙΩΙ

Lang. 0,60 / Wimplet
Prof 0,88
H. 0,88
ΣΟΗΘΟΣ ΑΘΗΝΑ

Facsimile
BCH III

across

BCH III,
363, 3

Base unaltered

ΤΙΒΕΡΙΟΝ ΚΛΑΥΔΙΟΝ ΒΜΕΡΑΝΘ
Ε ΠΙ ΤΡΟΠΟΝ ΚΑΙ ΣΑΡΟΣ
ΤΙΒΕΡΙΟΣ ΚΛΑΥΔΙΟΣ ΕΝΟΥΙΟΣ
ΕΥΝΟΙΑΣ ΕΝΕΚΕΝ
ΕΥΣ

Valerius?

Nach?

ΙΝΙΣΑ. Michel Kdebr

P. T. ...

ΝΑΟΥΙΟΣ

ΤΗΣ ΕΙΣ ΕΑΥΤΟΝ

L. 0,645

Ep. 0,88

H. 0,88

unaltered
Wimplet

Ελευ

across

BCH III, 160, n. 9

fragm. ...

9

Σ

Σ Τ Ζ

Date

Vendredi 22 juin
 fouille à moulaux vers le temple

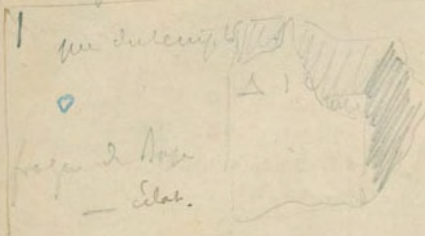

in-clair
 $\Delta 11$! $\Delta 14$ $\Delta 10$

2
 fr. de base
 in-clair

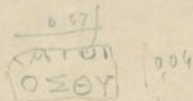

Elon

3
 fr. de base
 color.

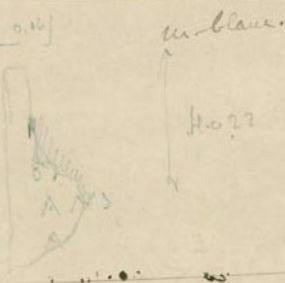

E. Gous

fr. de base - angles de caucbe

κλασος

BCH II
 400,9

ΟΑΗΜΒΣΟ ΑΘΗΝΑΙΩΝ ΚΑΙ ΟΙΚΟΥΝΤΕΣ ΕΝ ΤΗ ΓΕΡΑΙΑ
 ΑΝΕΣΤΙΜΕΡΙΟΝ ΚΑΒΥΔΙΩΝ ΤΙΟΝ ΤΟΝ ΕΤΙ ΤΟΥ ΣΟΦΡΟΤΑΞ
 ΚΑΙ ΕΡΕΤΟΥ Α ΤΟ ΜΕΝ ΝΟΣΔΙΑ
 ΑΙΟΥ ΚΑΙ ΑΤΑΝΘΘΕΤΗ ΤΟΝ ΜΕΤΑ ΤΩΝ ΠΑΝΑΘΗΝΑΙΩΝ

2155. 6m 5m 200/0719

two bricks etc. & other base
 une de l'oids in A

← 0.04 →

Α
 ΜΕΜΕΣ
 ΡΑΤΟΥ
 ΑΥΔΙΟΥ

0.020

Λαυρεός 23 juiv
Εσκληρὶ δὲ τέρψῃ

98/100 quadrans. in Blau

Εβου

Ο ΔΗΜΟΣ ΟΔΗΛΙΩΝ ΒΑΣΙΛΕΑ ΠΤΟΛΕΜΑΙΟΝ ΕΥΕΡΓΕΤΟ-
ΒΑΣΙΛΕΩ ΣΠΤΟΛΕΜΑΙΟΥ ΚΑΙ ΒΑΣΙΛΙΣΣΗΣ ΚΛΕΟΠΑΤΡΑ
ΕΥΣΕΒΕΙΑΣ ΕΝΕΚΕΝΤΗΣ ΠΕΡΙ ΤΟΙΕΡΩΝ ΚΑΙ ΒΑΛΟΚΑΓΑΘΙΑΣ
ΤΗΣ ΕΒΕΤΟΝ ΔΗΜΟΝ ΤΩΝ ΔΗΛΙΩΝ ΕΥΝΟΙΑΣ

L 092

Gr. 058

W. 277

Εβου

BCH II, 327

2 / bull. & stat. in Blau. 1/2

Εβου

VI. 0209
LVCVLLVM·PROQ
· · · · · ATHENIENSIS·ET ITALICEI·ET
GRAECEI·QVE IN·INSVLA·NEGOTIANTVR

Lucillus pro quaestore
et Malici et
Graeci qui in insula negotiantur

BCH III, 147 6

Ann. d'aug. 1871

Επιγραφή

ΩΝ

0

επιγραφή





L'unité y joint
 but doublement les lettres
 1 page 2 diés sans
 1 compte (chiffres) avec 10
 1 unilain

Mais on l'a écrit avec beaucoup
 fragments dans les articles

(1) page 100  Ep. 0.09. 2. 1. L. - 11. 0. 10- E bon

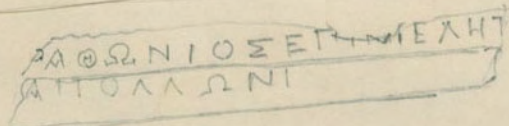
(2)  Ep. 0.083 E bon
 100

(3)  E bon
 u. 1. 0. 09
 Ep. ~~0.08~~ (2) L. 0.37

(4)  Ep. 0.11 (u. 1. 0. 09) u. 1. 0. 09
 100  E bon
 u. 1. 0. 09 (u. 1. 0. 09) u. 1. 0. 09
 u. 1. 0. 09

Καὶ δὲ ἐφ. γιν

κῆ.

1 page. de Comptes

1 1/2 baer - Klever in

1 Man

ΑΠΟΛΛΩΝΙ

0.84

0.58

and in 1 main

For

bliss... ..

1

in blue

ΑΠΟΛΛΩΝΙ

0.31

ΕΠΙ

M.o. 63f

ΤΥ Ο

Ψ

N

ΕΠΙ

T

Ε = boy

(p. 173)

redit 0

2. gdrban

in blue

main of

E baer

(K=K)

A=A

ΒΗ III, 364, 4

L. 0.87

Ep. 0.31

H. 110

ΗΛΙΟΔΩΡΟΝ ΑΙΣΧΥΛΟΥ ΤΟΝ ΣΕΛΕΥΚΟΥ ΤΕΤΑΓΜΕΝΟΝ ΔΕ ΚΑΙ
 ΚΑΙ ΤΗΝ ΣΥΓΓΕΝΕΙΑΝ ΑΥΤΟΥ
 ΑΡΤΕΜΙΔΩΡΟΣ ΗΡΑΚΛΕΙΔΟΥ ΤΩΝ
 ΑΡΕΤΗΣ ΕΝ ΕΝΕΚΕΝ ΚΑΙ ΔΙΚΑ
 ΔΙΑΤΕΛΕΙ ΕΙΣ ΤΕ ΤΟΝ ΒΑΣΙΛΕΑ
 ΦΙΛΙΑ ΣΔΕ ΚΑΙ ΕΥΕΡΓΕΣΙΑ ΣΤ Τ
 ΑΠΟΛΛΩΝΙ

Αρ... ..

Ηλιοδωρον Αιχυλου του Συμφορου του Μο... ..
 Σελευκου μαγνου δε εστι τον ακυρατον
 και την συγγενειαν αυτου
 αρτεμιδωρον ηρακλειδου των
 αρετης εν ενεκεν και δικα
 διατελει εις τε τον βασιλεα
 φιλια σδε και ευεργεσια στ τ
 απολλωνι

E baer

fragm. H. L. 016
Ep. celat

f. Ebas

3



4
fragm. de monnaie de bronze

L. 011

H.
0.08



frag. col. de pain
0.091



fragm. de laide (?) des coins grand pain



5

fragm. de monnaie

fragm. de monnaie

W. Blans

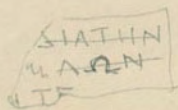
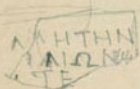

Dundun 2 H. 009
of 1921 26 Ep. 1160

+

petits vases de creole blanc

157

Nov 27,

Miami Deloux to Douglas ^{2. 11. 1905}

subbrevatus

to Angles complete

of Bass

Advent

Marshall & person Dean Bon West

female
o.g. 2. 11. 1905

phomas four drawings!



1. Bass circular
in class

Dean - 228.
H. - 635

BCH III, 368 197
9

OKA

ΟΤ
 Κ
 ΟΔΗΜΟΣΟ ΣΑ
 ΣΩΣΤΡΑΤΟΝΑΕ ΣΙΚΚΕΟΥΣ
 ΑΡΕΤΗΣ ΕΝΕΚΕ ΝΚΑΙ ΕΥΝΟΙΑΣ
 ΤΗΣ ΕΙΣ ΤΟ ΝΑΗΜΟΝ

ΦΙΛ

2

ΟΡΑΣΥΛΛΟΣΔΙΦΙΛΘΥ
ΑΘΗΝΑΙΟΣΑΝΕΘΗΚΕ

N inzial 499
N

Non delatun. u. blanc

Ex 66 Nette grand de l'eter E = bon
Larg. 72
Haut 675

BCH II, 397.1

3 bis Bon u. blanc. App. compl. affai long
Ex. 52
Haut 57
Larg. 63
3

ΑΤΟ

2

3
 0
 1
 with fragments in sample
 in blank sheets (written)
 celat
 Demigis? $\frac{E}{E}$
 bon $\frac{E}{E}$

ΕΛ ΔΑ
 Σ Δ Υ Ο Ε
 Φ Ε Ω Ν Κ Ε Φ Α Λ
 Ο Υ Ε Μ Ι Α Κ Α Ι Ο Φ Ε
 Ο Υ Ο Υ Ρ Λ Μ Α Τ Ο Σ
 Ε Ε Ν Λ Ε Ι Ρ Ο Υ Σ

ΕΛ ΔΑ
 Σ Δ Υ Ο Ε
 Φ Ε Ω Ν Κ Ε Φ Α Λ
 Ο Υ Ε Μ Ι Α Κ Α Ι Ο Φ Ε
 Ο Υ Ο Υ Ρ Λ Μ Α Τ Ο Σ
 Ε Ε Ν Λ Ε Ι Ρ Ο Υ Σ

cf. M. C. P.

Δ 161
 Γ 620

0
 H. 0.19
 L 0.055-0.69
 Ep. 0.055 monoi
 Demigis? celat
 $\frac{E}{E}$
 bon
 with blank

Θ Η Μ Δ
 Α Ο Η Μ Α
 Γ Α Δ Σ Τ
 Δ Ι Θ Ε Ω Ρ Α
 Δ Ι Δ Ο Π Ρ Ο
 Ο Ν Τ Λ Π Ο
 Ο Ρ Γ Ε Ι Ο Ν Ε Η
 Κ Ι Α Δ Δ Λ Η Σ
 Ε Χ Ο Ι Η Τ Ο Υ
 Υ Π Τ Η Ρ Ι Π Η
 Υ Τ Α Τ Α Π Ε Ρ Η
 Λ Ο Ν Ο Ν Τ Ε
 Π Λ Ε Γ Μ Ε
 Κ Ρ Α Ι Σ Υ Μ

4
 Π α λ η γ ι ο λ ο γ ο ι ?
 Α Ι Α Ν ? α Α Ι Α Σ ? Α Ι Α Ν
 Π Ε Π
 Η Λ Ο Υ
 Υ Π Τ Η Ρ Ι Π Η

Δ 4
 E
 Γ 645
 of H. 2

with fragments

Θ Ε Ο Σ
 Υ Ρ Α
 Η
 Σ
 Α Τ Α
 Α Τ Τ Ο Κ Α Ν Η
 Ε Ν Γ Υ Μ Η
 Ν Τ Ε Ο
 Τ Α
 Ε Ι Δ Η
 Ε Δ Η Ο
 Π Ε Ν Ε Ρ
 Θ Ε Ο
 Τ Α Ν
 Κ Α
 Η Τ
 Μ Α

Η Γ Υ Ο Χ Ξ Η Γ Χ
 α IX
 Τ Α Σ
 Ξ Ι Α Ν
 Ξ Α

with blank sheets
 Ep. 0.055?
 $\frac{E}{E}$
 bon

(NAME)
K

Aut. fragmente iniquitas
 waw. scilicet
 latus iniquitas

Sp. 0.07?
 E bon

αγορῆ
 planche F

ΕΙΔΙ ΓΙΟΥΣ
 ΠΙΝΕΙ ΕΙΜΕ ΥΝΙ
 ΕΧΟΝΤΑΙ ΠΑΝΤΙ
 ΑΝΤΟΜΤΙΚΟΝ ΚΕ
 ΜΕΟΥΤΟΥ ΑΥΤΟΥ
 ΕΑΝΙ ΔΙΟΥΤ
 ΠΑΛΛΙ ΟΝΕ
 ΤΟΤΕΚΤΗΡ
 ΙΟΝ ΟΥΟΓ

Δύο του
 Ανοκδίου

μεγαλ. de l'ancien d'eban

n. blanc
 H. 1.10
 E

bon

ΑΝ
 ΝΙΚΟΝ
 ΔΕΥΑΡΤ

Aut. fragm. de compl.

n. blanc
 l'elat
 E bon

+
 Monabani

ΕΡΟΠΟΙΟΙΣ ΕΝ ΑΝΤΕΡΗ
 ΝΑΙΡΕ
 ΠΟΙΟΙ
 ΣΕ
 ΑΡΧ
 ΙΗ. Α ΦΗ ΟΙ
 ΕΡΟΠΟΙΟΙΣ ΕΓΓΙ ΑΡΧΟΝΤΟΣ ΔΗ
 ΟΥΤΕΛΟΥΣ ΤΑΝ ΑΙΡΕΣΙΑΝ ΑΓΕΝΑΙ Α
 ΑΝΑΥΤΟΥΣ ΕΡΟΠΟΙΟΙΣ ΤΕΝ ΣΑΡΚΑ
 ΤΟΤΕΝ ΤΙΑΣ ΚΑΗΡΙΑΙ ΤΟΥ ΕΝ
 ΒΑΝΟΥΣ ΚΛΙΦΑΝΟΥ
 Μ ΣΕΙ

τελεθρακι / (?)

Vendredi 19. juin

Paris.

Gr. plaque grain de 2 cols, + D

2 fr. sous un app. a' la plaque

Contre plaque

Emboîtements au grain posé

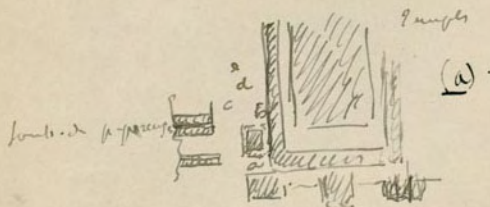

une goutte d'eau de l'eau vient avec composition d. d'ici de l'eau (part de l'été)

au bas d'ici de l'eau
au c. sup. de l'été

Gr. plaque d.e.

Volet ou volet apparent (au bout à la plaque) 10 cent

Un bout de volet - comme au dessin (volet apparent)

une tête de ferrière d'acier très bon.

Volet plus petit que celle d'aujourd'hui (de l'époque) - avec volet
apparent

Un bout de volet d'acier.

Avec
noir ferrugineux

Myriophyllos ?

169

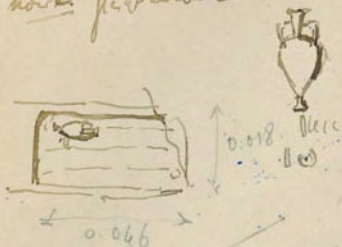

ΠΟ
CIE
ΛΟ

ou 1 Δ 0 ?
1 ton 60 gaine de l'air

autres objets enroulés
depuis d'elles comme un
cordon de long de temple

1877A f. 165

Le buste sans tête
L. avec cuirasse, maintenant
ajouté en arrière pourrait être
celui de la salle romaine.

—
Le tête de f. voilée
d'art très bon ~~est~~ est
~~distinction~~ MN 185

Lance di 30 - jura

hiti

ho la g d'ogni in p'nti p'nti di di
en plan

2 p'nti

1. un p'nti in la. d'ogni, f'nti

2. un p'nti in la. d'ogni, f'nti

la. d'ogni p'nti

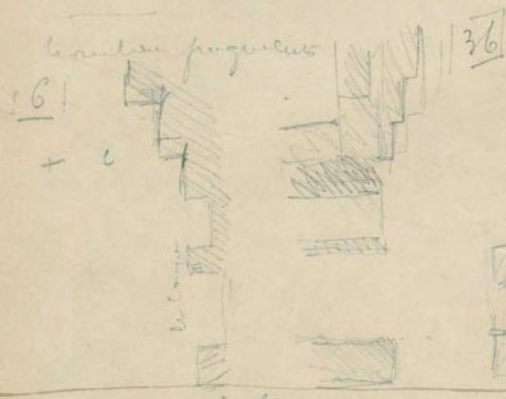

la. d'ogni p'nti

2. un p'nti in la. d'ogni, f'nti

2



h. 0.14
q. 0.66
larg. 100 cm

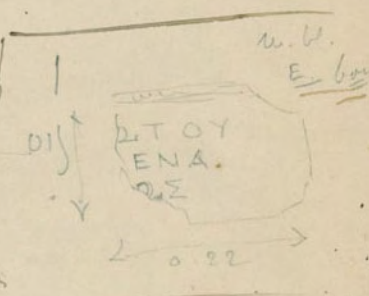

h'nti in la. d'ogni

ΣΑΧ
ΣΥΝΕΡΓΕΙΟ

ΗΜΕΙΣ ΔΙΔΟΤΟΥ
ΜΑΡΑΘΩΝΙΟΣ ΕΠΙΜΕΛΗΤΗΣ
ΔΗΛΟΥΓΕΝΟΜΕΝΟΣ ΣΤΗ ΚΑΤΑΜΑΧ
ΣΙΤΗΡΟΥΗ ΜΕΔΙΜΑ
ΝΟΥΑΠΟΛΛΩΝ

Β. C. H. III,
376 197,
n 15

36 morning

lands d'Espagne

167

liste

nombre, page d'accounts . . . 81

Wigly -

l'année plus petit que ceux de l'année ? d'apollon

~~l'année~~ coin d'oeuf 

les de l'année gargonis -

petit coin d'oeuf -

petit coin d'oeuf -

le coin d'oeuf - cloffe 2

1 page (coin d'oeuf)

l'année - page d'accounts Name - date ?

0

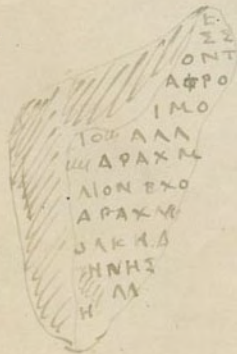

EZZ
ONT
AAPP
IMO
TOU AAA
APAXM
ALON BXO
APAXM
JAKKA
NNHS
H M

1677 v.

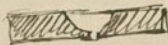

Mardi 6 Juin

Vint.

du Proquendrain cloffe -

ouvert devant facade E.

169

Monnaie de la Cour
D'Orléans

Κουδ' J.

with disambiguation
1 frequency 2 in 1. 3 in 1.
1 frequency 2 in 1. 3 in 1. ?

ΑΔα
ΡΑΡ

Υ

ΔΗΛ

ΟΛ
ΝΕΡΩ ΟΝΕΝΚΑΙ
ΑΛΛΟ ΛΑΥ
ΛΟ ΝΜ
ΤΑΤ

26 h 2
E
wepend



ΑΔ
Α

Κατα

ΟΛ ΠΗ Ο
ΝΕΡΩΤΙΟΝΕΝΚΑΙ ΔΑΚ
Α... Λ

ΛΟΗΜΑΛ

ΣΤΕΦΑΝΩΤΑΙ
Μ·ΚΑ

ΤΑΝΑΠΑΤΟΥΡΙΣΙ
·ΛΝΙΣΙΑΕΛΕΦ
Ρ ΕΧΟ·
αφΕΝΕ·ΙΤΕΛ·

ΗΙ·Δ·
ΝΛΝ-/-Φ
-ΛΛ
·ΝΙΔΙΩ

-ΡΑ
-Ο-
ο-

ω
φ

Claudio 6

171

cut

1/2 page 1/2 in + small elevator logue - caratus

the machine,

equip.

1st
PAON
EA
STASIS

8600

ATTN

By
V
Y



DHE AND
MOLE

Cordalic

Julien 1678.

Mus de Jant - ungen andeum dozingt S.O.

Η Ο
 ΙΟΣΣΕΡΟΥΙΛΙΟΣΛΙ
 ΞΕΛΕΥΘΕΡΟΣΚΑΙΑΥΛΟ
 ΕΡΟΥΕΙΛΙΟΣΡΟΓΛ
 ΞΕΛΕΥΘΕΡΟΣ
 ΝΠΛΟΟΙΧΑΡΙΣΤΗ
 ΤΟΛΛΑΝΙ

εβα, 16.

εβα, 20

hanteur 13.

ΒCH VIII, 146, n. 1.

fragm.

2p. 105

na copii cu 1877.

Braxidor. Epi

Ο
 Μ Γ
 Ι Ζ Η Η Λ Λ
 Α Λ Λ Λ
 Γ Κ Ο Ν Λ Κ Ι Α Κ Α Ι Υ Γ
 Υ Π Η Φ Ρ Ι Κ Η Μ Α Κ Α Ι
 Κ Ε Τ Β Δ Λ Δ Ν Ε Ι Ο Ν
 Η Ο Ι Κ Η Μ Α Τ Α Δ Υ

ΒCH VIII, 312, 14

ant. face

Braxidor. v. B)

Α

ΑΙΕΥΣΔΙ
ΙΝΙ

Τ
 Ι Λ
 Τ Δ Ρ Α
 ΤΡΙΩ
 ΠΝΗΜΕΘΟΥΠΑΙΑΝΙΕΥΣΕΡΡΑ
 ΑΙΥΜΕΡΤΩ Π Ε Λ
 Α Ρ Υ Η Α

Κυριό 9/11/11

173

αριθ. φων 0 ΑΠΟΛΑΩΝΗ // ΕΤΤΙ

(h. 155)

ΧΙΘΑΝΤΕΑΡ
ΣΗΛΟΥΤΙΝΟ ΠΕΝΘΝ

ΜΕΝΙΤΕΑ ΕΡΗ
ΣΗΛΟΥΤΙΝΙΜΕΝΟΝ
ΠΡΟΤΑΝΣΕΝΩΝ
αριθ. ΛΑΤ
ΙΔΙ Ε

Μελλον αλλη
2000... ΑΠΟΛΑΩΝΗ
... ΜΕΣΑ...
... ΕΡΕΣ...
... ΚΑΙ...
... ΕΡΕΣ...

inédit 0

αριθ. φων

0,635
De Agony

Αριθ. φων 0,635

Ο ΔΗΜΟΣ ΣΟΑΘΗ ΝΑΙΩΝ ΚΑΙ ΟΙ ΤΗΝ
ΣΟΝ ΟΙΚΟΥΝΤΕΣ ΙΟΥΛΙΑ ΝΚ
Σ Δ Ρ Ο Σ Σ Ε Ρ Α Σ Τ Ο Υ Θ Υ Γ Α
Ρ Α Γ Υ Ν Α Ι Κ Α Μ Α Ρ Κ Ο Υ Α Γ Ρ Ι Π Π Α
Α Π Ο Λ Λ Α Ν Ι Α Ρ Τ Ε Μ Ι Α Ι Λ Η Τ Ο
Σ Η Ι Ε Ρ Ε Ρ Ε Σ Τ Ο Υ Α Π Ο Λ Λ Α Ν Ο Σ Η Δ Α Μ Μ Ε Ν Ο Υ
Τ Ο Υ Ζ Η Μ Ο Σ Τ Η Ν Α Ν Ι Ο Τ

ΒΟΗ II, 399, 7

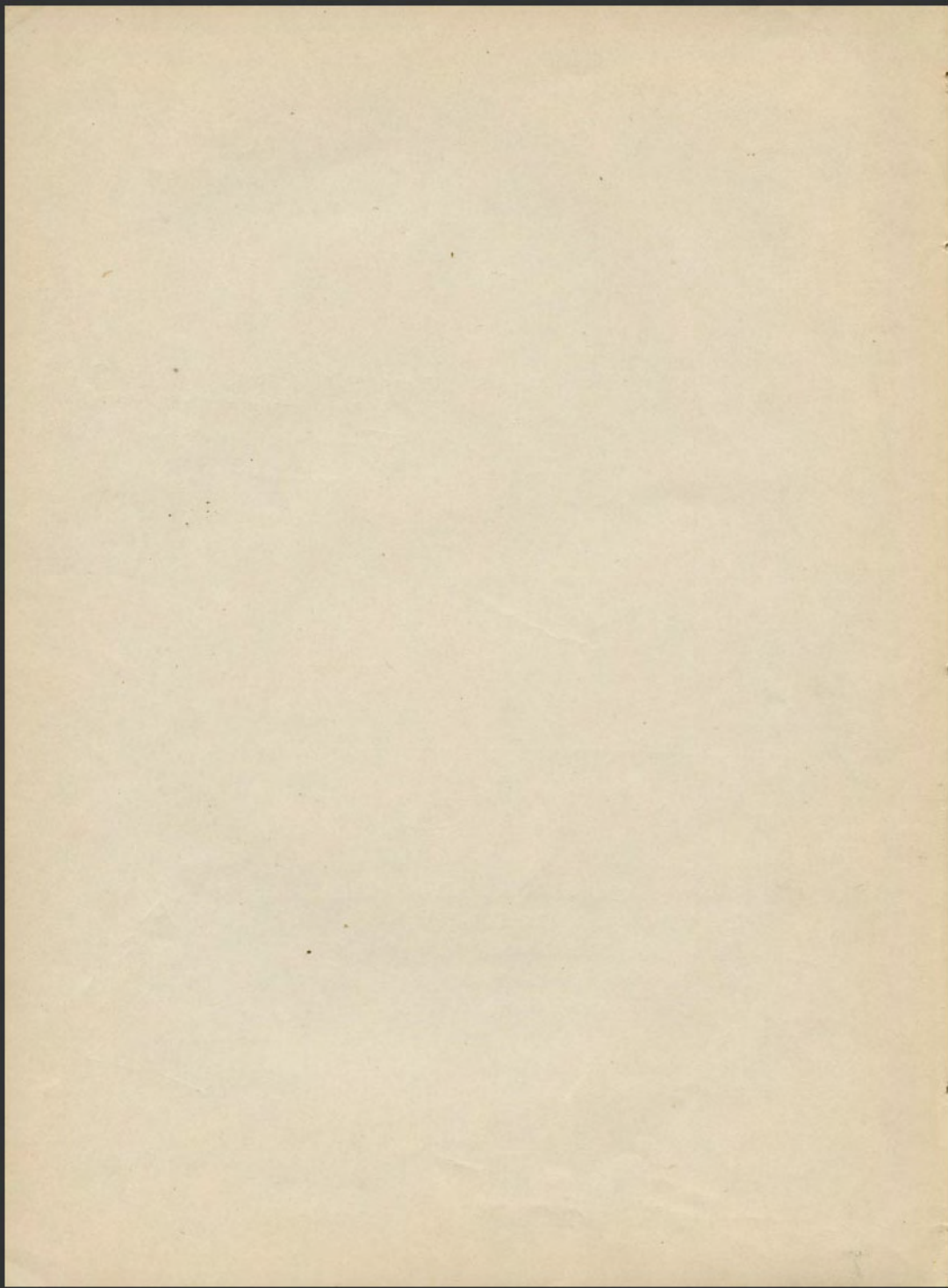

Maria 16 6 60.

21	_____	1.	} 6.
22	_____	1	
23	_____	1	
24	_____	5	
25	_____	6.	
26	_____	2.	

augment. de g. flageur
de locutions
v. fau inventai

27			
28	_____	0	} 3
29	_____	8	
30	_____	3	

27.

31
~~32~~ 1.
~~33~~ 2
~~34~~
 4
 5
 6
 7
 8
 9
 10

travaux interrompus

69.

10			} 6.
11.	_____	3	
12.	_____	7	
13.	_____	7	
14			
15			
16.			
17			

25

33

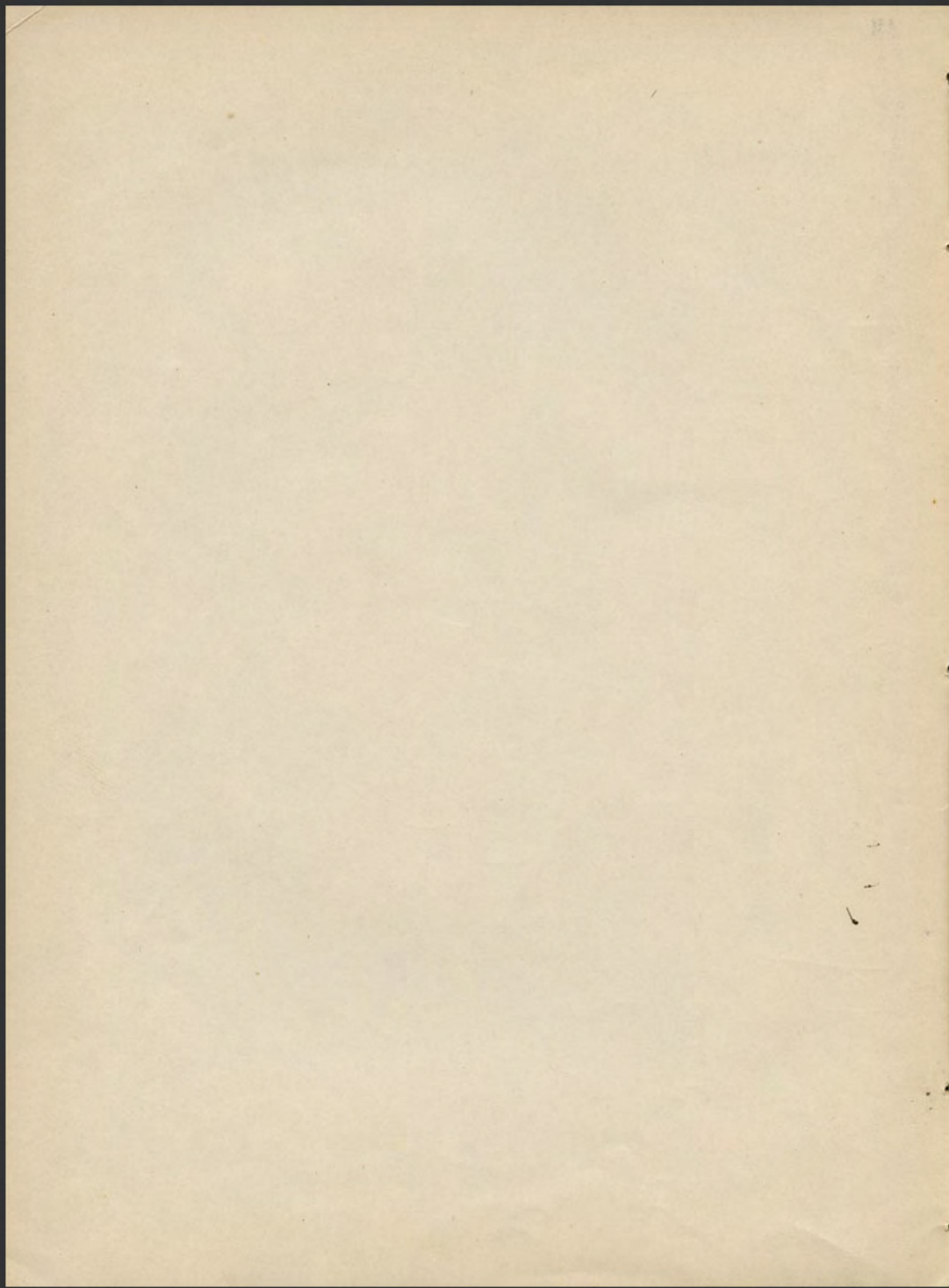

18.
19
20
21
22
23
24
25
26
27
28
29
30

6.

6

2.
3
4
5
6
7
8
9

7 pairs

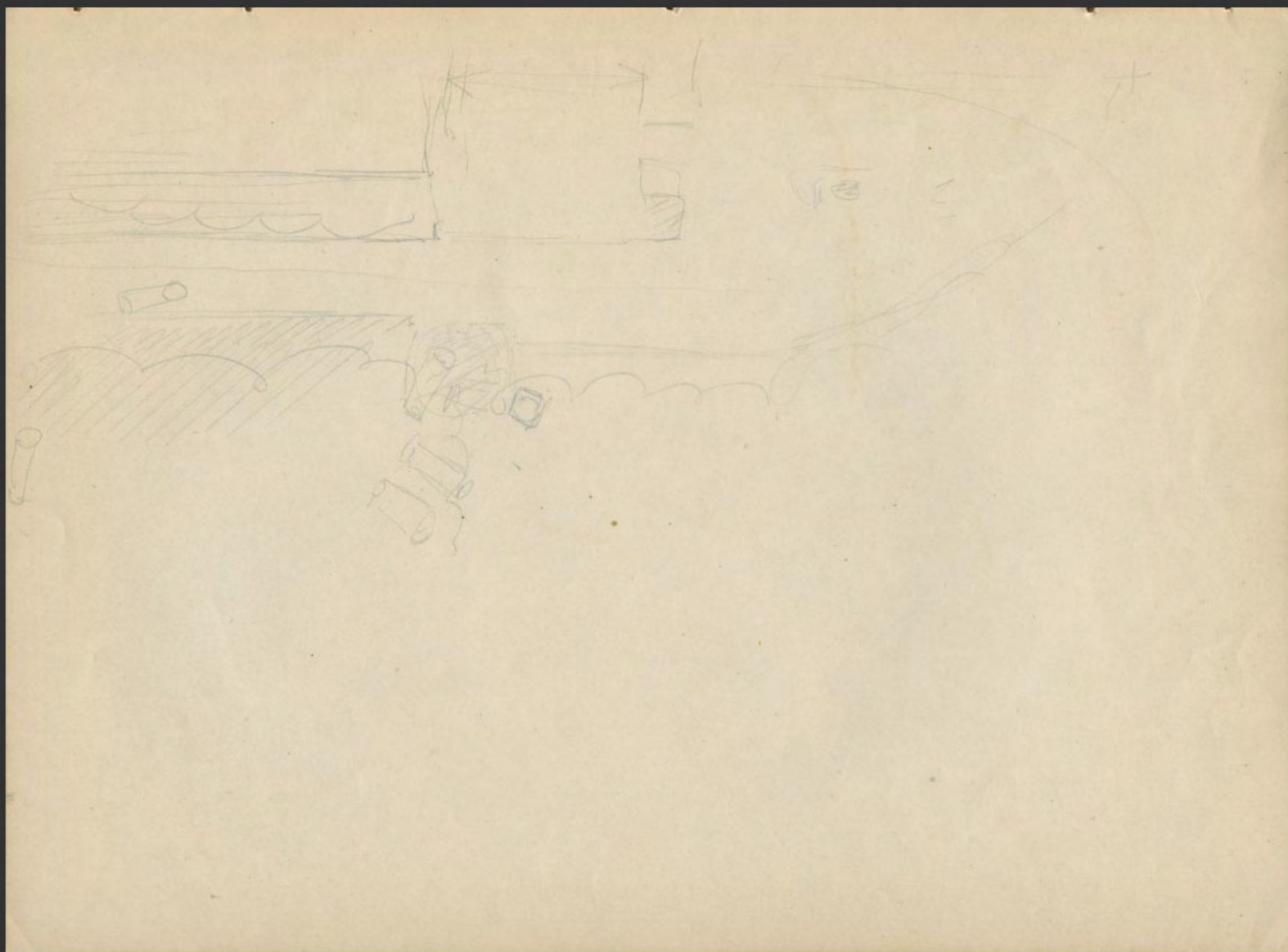

Depense

Avance a' domet

56.

11. 20.

Suppl' a' transport

Sauage.

16. 70.

$$\frac{224}{6}$$

$$\begin{array}{r} 22 \\ 11 \\ \hline 110 \\ 22 \\ \hline 230 \end{array}$$

$$\begin{array}{r} 15 \\ 11 \\ \hline 75 \end{array}$$

$$\begin{array}{r} 15 \\ 205 \\ \hline 75 \end{array}$$

$$\begin{array}{r} 15 \\ \hline 225 \end{array}$$



Compt de l'orientalis

Kawanis	vii.	1
	vi.	6
	v.	5
	4	6
	3	5
	1	4
		<hr/>
		27
		2.50
		<hr/>
		3.50
		54
		<hr/>
		67.50

27.25

135
54

67.50

Jours 27 = 67.50

Mars

Mars 7. 8. 9. 10. 11. 12. 13. 14. 15. 16. 17. 18. 19. 20. 21. 22.
23. 24. 25. 26. 27. 28. 29. 30. 31. = 28

Juin 30. = 30

Juillet 1. 2. 3. 4. 5. 6. 7. 8. 9. 10. 11. 12. 13. 14. 15. 16. 17. 18. 19. 20. 21. 22. 23. 24. 25. 26. 27. 28. 29. 30. 31.
Aout

24

17

11

31

7

24

28

5

22

5

110

123

180

110

383

67

450

Remises 10 dr. plus frais de change

Compte de comptes avec fleur de soufre

Labour

3.15^{af.}

Moissons

19.7^{af.}

—
Cavares a frites

28 dr 35^{af.}

a. l'usage

16.80

22.60

28

3.15
 19.75
 ———
 22.90
 22.90
 ———
 0.00

22.90
 10
 ———
 22.90

11.65
 22.90

Suspensions' account -

Julian Peterson

vllc	L M		
Alexander Daltich	1	- 2.50	5.60
Alexander	11	5	
Manuelo Senando	11		
Milotoos Manotas	11		
Companys	11		
Manolo Salas	11		
Courtois' Boyeris	11		
Courtois' Boyeris	11		
James Longanelli	11	+	5.60 11.20
Georgaki ahortasid	1	2.50	
James Georgian Kouky	11	5	
Lotis	11		5.00
any gardien			11.20

51.20
~~2.50~~
 53.70
 11.20
 64.90

$$\begin{array}{r} \text{J. 70} \\ 8 \\ \hline 13.70 \end{array}$$

$$\begin{array}{r} 20.70 \\ 14 \\ \hline \text{J. 70} \end{array}$$

$$\begin{array}{r} 6.50 \\ 1.50 \\ \hline \end{array}$$

95
385
695
160
160
1
80
1
30
865
280
60

14

$$\begin{array}{r} 11.20 \\ 6.50 \\ \hline 04.70 \end{array}$$

1.60

$$\begin{array}{r} 20.70 \\ 14 \\ \hline \text{J. 70} \end{array}$$

$$\begin{array}{r} 20.70 \\ 95 \\ \hline 1975 \end{array}$$

Buyer's Receipt

26dr

Voyage Athènes

16. 70.

Voyage Lyon

~~16. 70.~~ 18

Voy. Mycoues

Voy. Paris

6. 50

Argent pour surrais

4. dr. 60

à Paris

112 dr

16 70

16 70

33 40

41

33 40

7. 60

Compte d'obligeant.

7^e km.

6^e.

5^e.

4^e.

3^e.

2^e.

1^e.

1.

6.

5

6.

5

5

6

34

2. 50

1700

68

8500

11 20

9620

28
3
84

14 599 162 30
208 790

1 19 13 10
3040



68

7 6

9

11 5

8

13

7

a Constant

(Blancoules)

~~1190~~

~~10.~~

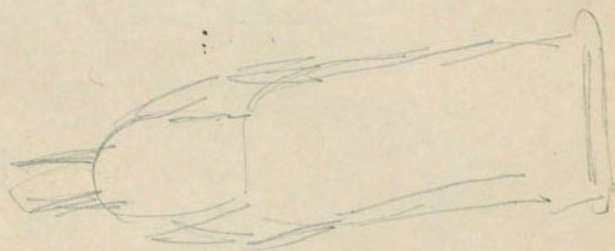

à l'usage pour lui
pour moi

28 dr.
28 dr.

Deanna, Japan
George, Australia
Michaelis, by George

May 1

57.50

$$\begin{array}{r} 23 \\ 26 \\ \hline 49 \\ 175^{\circ} \\ \hline 175^{\circ} \end{array}$$

Compti ogni anno Fotini (hr 13 dr. 26 28) } = 69.50

Dipensi = 65.30
+ Dipensi di famiglia sempre per tota la vita 2.
autori 2.50

Langmuir Youka
 Theodor Georgios
 Georgios Koukas
 Constantinos Noyonios
 Georgia Noyon Constantinos
 Yanni Georgoulis
 Demetrios Papadimitriou
 G. Theodorou
 Cost. Nicolau
 Antonis Dactylidis
 Manolis Lacos
 Antonis Koukas
 Demetrios Haros
 Georgios Aittona
 Yanni Georgios Koukas
 Nikolas Louyones
 Nikolas Maniatis
 Antonis Anagnostis
 Muthis Georgoulis

Heraklis

Iohannis

Constantinos

Tommaso Lopez

Georgios

Georgios

$$\begin{array}{r} 250 \text{ 45} \\ 173 \\ \hline 87 \text{ 25} \\ 1750 \\ \hline 140 \text{ 75} \end{array}$$

$$\begin{array}{r} 26 \\ 250 \\ \hline 130 \\ 42 \\ \hline 5500 \end{array}$$

$$\begin{array}{r} 250 \\ 26 \\ \hline 1500 \\ 500 \\ \hline 6500 \end{array}$$

$$\begin{array}{r} 65 \\ 83 \text{ 45} \\ \hline 148 \text{ 25} \end{array}$$

$$\begin{array}{r} 25 \\ 4 \\ \hline 142 \\ 28 \\ \hline 140 \end{array}$$

- 1 Egeziou Athanas.
- 2 Georgis Theodoris
- 3 Nicolas Campouris
- 4 Nicolas Mouratis
- 5 Manolis Sacco
- 6 Antonios Kouka
- 7 Antonios Argeletakis
- 8 Georgis Kouka
- 9 Constantinos Nicolaidis
- 10 Mathaios Jongamelli
- 11 Panaghiotis Boukka
- 12 Antonis Daskylidis
- 13 Yannis G. Kouka
- 14 Constantinos Sionjanis
- 15 Yotannis Cayo
- 16 Michalis Kyzouris
- 17 ~~Demetrios Sionjanis~~

longer plus
Jannis Jongamelli
236.25

15	16	16
16	16	15
90	16	20
15	16	16
245	16	64

Hlorada

Solus

Constantis

Jannis Jongamelli

Antonios Sionjanis

0
1
0

0

1

0

1 long

3 Sionjanis 11.20
+ Panos

$$\begin{array}{r} 16 \\ 15 \\ \hline 80 \\ 16 \\ \hline 240 \\ 173 \\ \hline 067 \end{array}$$

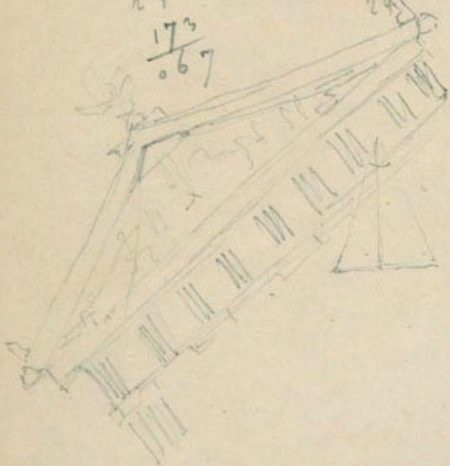
$$\begin{array}{r} 86 \\ 11.20 \\ \hline 67.20 \\ 173 \\ \hline 240.20 \end{array}$$

$$\begin{array}{r} 07 \\ 16 \\ \hline 85 \\ 17 \\ \hline 255 \\ + 1.20 \\ \hline 256.20 \end{array}$$

a' Courtoisj
a' Heschel

Inten
+ argent vi chj us. Campari

5.60

11.20

24.00

26.00

V

M. M. J. V. S.

- 1 Diamants Paris ¹⁰⁰⁰
- 2 Lami Condrotis
- 3 Muzandis Boujous
- 4 Aetoni Deltyletis
- 5 Cont. Macraon
- 6 Galoma Robos
- 7 Maath. Gongamethis
- 8 Cont. Boujous
- 9 Aetoni Koukas
- 10 Lami q. Koukas
- 11 M. hysoungis
- 12 A. Angletaki
- 13 Euzois Koukas
- 14 q. Althava.
- 15 q. Shoochan
- 16 Sangh. - Koukas
- 17 Dumenis Boujous
- 18 Kiroas Manials
- 19 Maandis Lucca
- 20 perilleus pipum
- 21 Kiroas Koukas
- 22 q. Langans
- 23 Spam
- 24 Masalli
- 25 Jotris
- 26 Con. mites

23 h. a. Jounis = 287.50
 1 a 3 1/2 jours 8 75
296.25
 + 12 dr. chif. poche 13
309.25

23
5
 145

287.50 | 115
 25 2,5
 0

Lami Dracos 3 1/2 jours

Aetoni 2 jours ^{ouj} ~~5~~ 60

Chefs - Poches

1320

1250
13
3750
2500
28750

227 10
2175
22750

220
3
750

Etat de mes fonds.

Faillite

Cruzio 26 dr
Baquer 2

argent de poche.

$\frac{1}{4}$
60

$\frac{1}{12}$ 80
112 80
22 80
237 80
20 80
257 80

247 80
" 10
257 80

Comptes.

Dimanche 9^e Juin.

Compte de famille

Travaux de la femme
Cadeau pour les coupes

9.20

3 85

13 05

Comptes personnels.

Amel d'oreils

depenses de toilettes

depenses diverses - (lettres - portobain -
achat de petits objets)

46.80.

30

Donné à la femme pour ces depenses . 13.05.

Total des avances à la femme d'Ateliers

24

11.20

2. J'elo. 8

28.

80
27
15

Charges

17. 27

Donné à Lotis 17 pour son compte de valeur de feuille.

Déjeuner par semaine,

Ind. de lettres.

1.60

Envelopes post.

5.60

d'articles en avance pour lui.

26

	L.	M.	J.	V.	S.
Nicolas Vincennes					
Spiras hincennes					
Nicolas Mouchet					
Constant in Vincennes					
Laurin Mouchet					
Mario Constantin					
Constant in angeletak					
Laurin Maxay					
Antoine Dautrylot					
Georges Kouka					
Henri Louis					
Sanaphote Kouka					
Georges Athana					
Mouchet Louis					
Amichelli hincennes					
Laurin Kouka					
Georges Thoret					
Constant in Kouka					
Dampant, Saury			0		

1250
 18

 10000
 1250

 22500
 10

 235

22500
 10

 22400

235

Heures
Total

12.50
12.50

ds

 25.00

Dimanche donné à Paris par un compte

28 de

~~le 28 de~~

~~28 de~~

~~projet~~

~~Année~~

19

depuis de fouilles .

Crédit pour monter le coupin -

3,70

I

	L	M	M	J	V	S	15
- Nicolas Linnæus							
- Nicolas Linnæus							
- Laurenti Linnæus							
Maurus Cordifera							
Maurus Saccus							
Georgius Kankos							
- Michaelis Linnaeus							
Georgius Thos							
- Georgius Alkana							
- Laurentius Kankos							
Georgius Kankos							
Georgius Bouyer							
- Constantinus Wilson							
+ Constantinus Angeltok							
- Antonius Daktylis							
16h Laurentius Kankos ✓							240.
- Hierarchy							15.
-							
Sotiri							15
Constantinus						0.0	1000
						0.0	4/

15
 16.
 9°
 15
 260

En Roule de la
Dessins (2 ans)

74	10 Kop.	=	2.	22.90
8	20 cent	=		2 50
6	0j			30
3	50			1.80

14	100 fr.	—	1568	8
11	2j	—	308	
20	J. 60	—	112	
				<hr/>
				2016.00

Tout de finis 1645.15

2016
1645

0371

Delos 1878.

12 mai, 1878

Depenses au compte de fonds de fouille

Couplons	27 80
Moules	490
Blanches	27 25
	61
Notes de l'écrit Lyon pair de l'agb X.	4920
Notes de l'écrit luycoy et Compagnie Delos	1295
Compteur au lieu de douane	1675
Salvo	

8

199,85

solus depuis le Vendredi

Comptes depuis le Mardi 7 mai

6	99
36	
37	
15	
<hr/> 499 65	

vendit →
 comest →
 deuant →
 ludi -

19995
570
<hr/> 203,65

Avances à Lotis

28.
| 11.20
| 86.

Comptes de 56 de.

depuis

~~47.75~~ 68

Reste en avances à Lotis

$$28 + 8 + 11.20 = 47.20$$

M. 7
L. 6
D. 5
S. 4
V. 3

Recu de M. Demour

fonds de famille

1865 dr

27 m / 28

Thyris Anaxo.

Κύριε Συγκρατε

Σας παρακαλώ να μου συγχωρήσετε εάν
δεν ήθελα να έρθω εις την Μίκωνον,
καθώς μου ~~επιθυμείτε~~ ^{από εμάς} ~~επιθυμείτε~~ ^{την παραχώρησιν}
παρακαλέσατε κατ'ήν εἶπεν καὶ ~~εἰς~~ ^{εἰς} ~~τὸν~~ ^{τὸν} ~~ὅτι~~ ^{ὅτι}
σπεύχοντες ~~πρὸ~~ ^{πρὸ} ~~δύο~~ ^{δύο} ~~ἡμερῶν~~ ^{ἡμερῶν} ~~ἐπιβάντες~~ ^{ἐπιβάντες}
εἰς τὸν τόπον κατὰ καὶ δεῖτε ναὶ κατὰ
εἰς τὴν κερύκεν ~~καὶ~~ ^{καὶ} ~~τὴν~~ ^{τὴν} ~~ἀρχὴν~~ ^{ἀρχὴν}
Διότι καὶ τὰς παρακαλῶ ναὶ ὅτι
μετὰ μου εἶνα καὶ τὸς ἑστέρας ὑψηλῶς
σοφίαν ἔχει

ὅσοι φίλοι
ὁ ὁπρωτὸς

51
52
53
54
55

8871
525
08 11

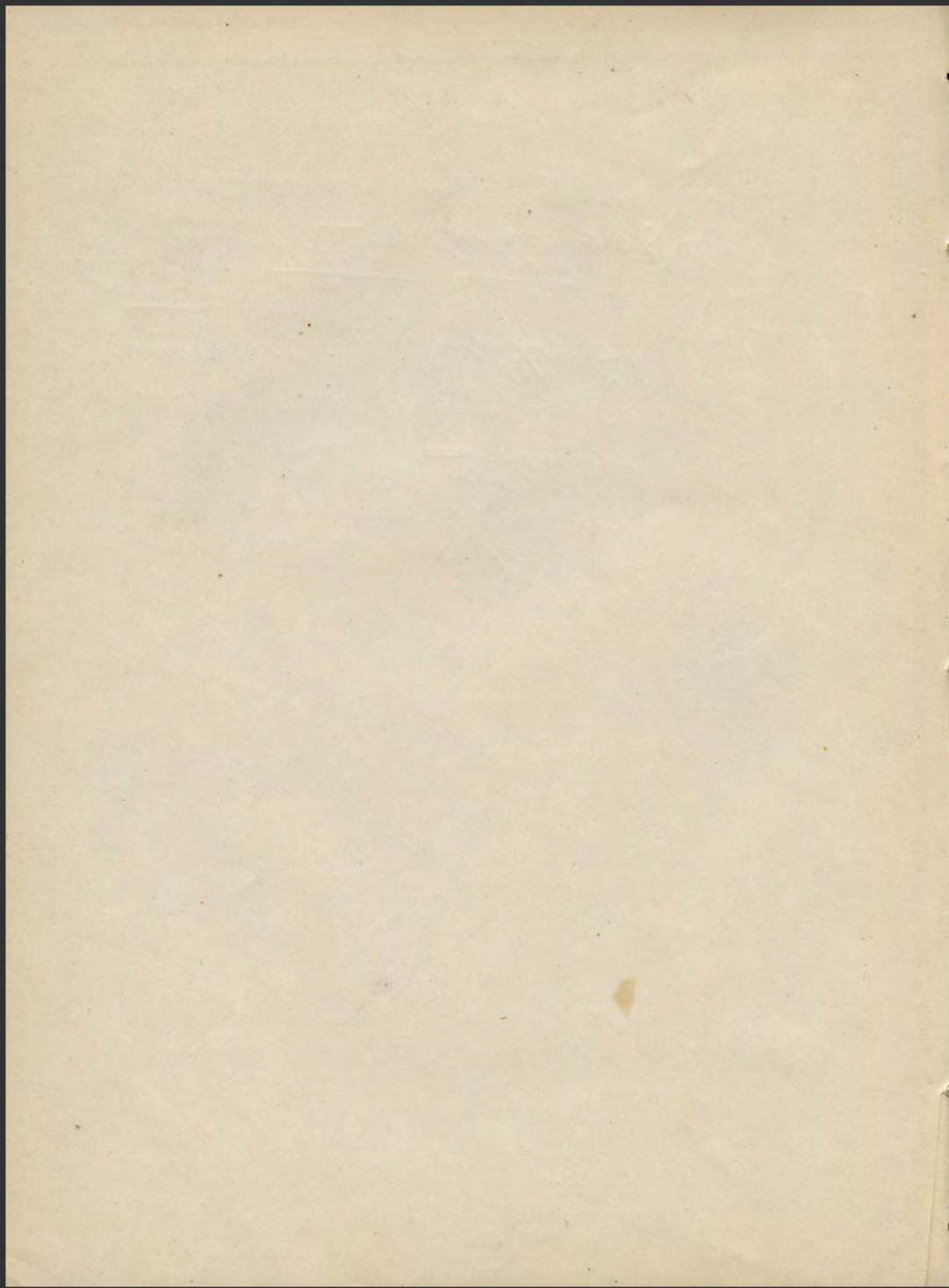

Traungoth - Kannelle
 Vogens
 Bralbigst.
 Korne.

10 do.

21.

6.50

3.50

8

49.00

28

28

95

105

110

5

69

56

105

10

115

ΝΗ
ΡΗΝΑΔΟΣΤΕΛΩ
ΔΕΥΣΟΣ. ΕΥΔΑΡΙΑΝΑ ΕΝΟΙΟΥΣΤ
ΤΕΡΤΙΑΝΚΟ. ΠΠ. Ο. ΦΥΡΟΜΕΝΑΤΑ

ΠΙΡΤΙΑΕΙ

ΣΤ. ΝΟΤ. ΑΙΙΑΛ. ΟΝ. ΕΜ. ΑΙΑΣΟ. Α

ΥΟ

262

3 talan

96-28
5.60

Melaton Pathologia Chirurgica Depuile
T. TV

Sengun de kabaz

11. —
87/ —
28/ —
7 —
40 —

10075

λεπροσκη 262. 70

ταξοσκη 5. 60

Αγρη. Τεναρως

Ααρη 11.

Φαγια 8/ 75.

Κωστανυ 7

Ταρυ 28

τοι σκουρια 15.

τοι Αυβελ 22

ταρυ 22

τοι Αρωρ. 5. 60

383 85

188 Kermani - 172

	L	M	M.	J.	V	S	K.	M
Antonios Loukas	-	-	-	-	-	-	-	-
Dimitris Saka	-	-	-	-	-	-	-	-
Manolis	-	-	-	-	-	-	-	-
Constantis	-	-	-	-	-	-	-	-
Georgios Theodorakis	-	-	-	-	-	-	-	-
+ Janni Karakaris	-	-	-	-	-	-	-	-
Nikolaos Loupangas	-	-	-	-	-	-	-	-
- Manolis	-	-	-	-	-	-	-	-
- Theodorakis	-	-	-	-	-	-	-	-
Dimitris Kerasios	-	-	-	-	-	-	-	-
Andreas Giyparis	-	-	-	-	-	-	-	-
Antonios Kermanis	-	-	-	-	-	-	-	-
Fanephoros Kikeligian	-	-	-	-	-	-	-	-
Nicholas Kypranis	-	-	-	-	-	-	0	-
Constantis	-	0	-	-	-	0	-	-
Konstantinos Juganellis	-	-	-	-	-	-	-	-

Georgios Kerasios -

5

~~Alam. ...~~

~~Coups ... 27.50.~~

Des a ... 1841. de ...

150
8.

2000

Coccyzus erythrophthalmus Dumant & Muller

En Roue	1 Mètre 100	112
1 Colas		4.80
3 10 Koz		1.05
1 20 Cent		20
1 10		55
		<hr/>
		118.60

Depense - 283.60 - 118.60 195.00

Nelame depense fouille 543.10

Nelant 303.65

Lebrucavants 543.10 - 303.65 = 239.45

Depense personnelle.

73.85.
<hr/>
318.20
total .118.60
<hr/>
431.80

Dep

Ufunturante du cheff de depense 28 dr. a: Santo Gorgi
Jus a laun.

Depense ville. 518.10.

118.60

636.70

73.85

710.55

Seun de 3 ^{do.} ~~franc~~ indépense

Cargi Kandi 7-2

24. 10

Cargi Kandi	27.50
an ading	1. 00
a infant	— 30

Degani & family

9 th Kumi	180
Sanoo Groggi	[28.] 28.00
10 th Kumi	287. 20
Cargi	24 80.
	14
	19. 20

a Tourlathis

7
10 55

543 10

73 85

616 95

78

595 91

Degani personnel

Kounten	260
Cargi Kandi	20 80
	27 50
London	1 20
Infants	70
buvas	1 00

73.85

3.

income

10 Kurami

	L	M	M	J	V	S	got	
Vanni Karakami	-	-	-	-	-	-	5 15	20
Dimitris Sarg	-	-	-	-	-	-	5	20
Constantis Sarg	-	-	-	-	-	-	5	20
Wanoli Sarg	-	-	-	-	-	-	2 10	11 10
Nicolaos Coroupanz	-	-	-	-	-	-	2 10	11 10
N. Manatis	-	-	-	-	-	-	2 10	11 10
Nicolaos	-	-	-	-	-	-	2 10	11 10
Antonios Krasos	-	-	-	-	-	-	2 10	11 10
Nicholi Kyriacos	-	-	-	-	-	-	2 10	11 10
Georgios Theochari	-	-	-	-	-	-	2 10	11 10
Dimitrios Krasos	-	-	-	-	-	-	2 10	11 10
Andreas Gyparis	-	-	-	-	-	-	2 10	11 10
Konstantinos Zepanellis	-	-	-	-	-	-	2 10	11 10
Savvas Nikolaos	-	-	-	-	-	-	2 10	11 10
Constantis	-	-	-	-	-	-	2 10	11 10

260 ~~210~~

+ Vanni Zepanellis

(17 25
257 25

A Caspi

7. 1869

lett. o. 26
Lombard Paris. 1. 20

Compte rendu de l'année

alouantus for. 7/18

9 Keruanu.

Lami Karakam
 Sinitis Sora
 Constantis —
 Wanoli —
 Gingsi Meohan
 Autow's Suanis
 Nichile Kyraus
 Sinitis Keranis
 Niolan Lompang
 Niolan Wameli
 Niolan
 Gingsi Kwanis
 —
 Constantis
 —
 Lami

	L	M	M	J	V	S
Lami Karakam	1	-	-	-	-	-
Sinitis Sora	-	-	-	-	-	-
Constantis —	-	-	-	-	-	-
Wanoli —	-	-	-	-	-	-
Gingsi Meohan	-	-	-	-	-	-
Autow's Suanis	-	-	-	-	-	-
Nichile Kyraus	-	-	-	-	-	-
Sinitis Keranis	-	-	-	-	-	-
Niolan Lompang	-	-	-	-	-	-
Niolan Wameli	-	-	-	-	-	-
Niolan	-	-	-	-	-	-
Gingsi Kwanis	-	-	-	-	-	-
—	0	0	-	-	-	-
Constantis	-	-	-	-	-	-
—	-	-	-	-	-	-
Lami	-	-	-	-	-	-

165
 10
 15
 165
 15
 180

Papi Saqer
 Papi Saqer
 Papi Saqer Gingsi

-14 de
 -19. 20
 28.

Academy	2.60	
Constance	10.50	} 40.80
Depuis l'ami	5.30	
Epicure	6.40	

Comptes arrêtés à Demanville 17^e Juin.

Individuel.

Nettes 100 fr. 6.

Argent ²⁸ 50 fr.

Frais 1.25

Sur note 60 + 35

= 672
~~28~~
~~3035~~

125

95

702.20

11.60

~~715.75~~

11.40

713.60

Intérêts Argentés

Intérêts Capitalisés

Balances

Sur argent de fouille au 20 mai

541.75

dépense depuis 20 mai jusqu'à 17 Juin

538.10

Reste argent de fouille

303.65

Sur argent prêt au 20 mai

498.40

dépense depuis

28.80

Reste argent prêt

419.60

dépense non arrêtés

9.65

Sur note

~~412.85~~

409.95

solde restant
722.25

solde du
Marché

~~715.75~~

713.60

Devenir de jouels.

Sand ~~420~~
 8^e semaine 165
 7^e semaine 97.50
 6^e semaine 165.75
 Barbadinge 27.50
 (7.7 ki 8)
 6^e 19
 Jours 24.25 + 24
 Combats 11.20
 Banque 8

521.10

Protégation 2.25
 1.60
24.75

Combats 60
30.35

gout

Marque Joints 5

36.35
 31.75
38.10

Devenir personnelles

a Rhodites 28.
 a l'ami de l'opint. 3.55
 a la Porte 10.75
 a l'ordonance 5.60
 Emme a compte 1.75
 Gros p'ecton 1.60
 Lettres 140
 Coiffe. 205
 Devenir Comptes 2460
 (nouveau)
78.80

Devenir concises 9.65
 Epaves 88.45



Paluan

	L	M	M	J	V.	S	R
Armitan Kemanis	L						15
Genyot Kemanis	L						15
Wauoli Jauu	L						15
Buntis Jauu	L						15
Genyot Urochan	L						15
Comanti Jauu	L						15
Vann Carokani	L						15
Uroloos Kemanis	L						15
Uroloos Campang	L						15
Uroloos —	L						15
Uroloos Kypoo	L						15
Uroloos Jauu	L						15
Vann a'eyu'at	L						15

12

15
 11
 —
 15
 15
 165
 27.50
 —
 192.50

8 June Depuis. paronelle } Charles
 } Mouttes 26 30

Marque Nauti [88r.]

2 June 31-250 - 30 2
 Intervalle 7-8 de l'année. L.M. M. J. S. D. 1400. N. Georges

2

6. 7-90 14 27-90	14 12 6 6 27	9. 18 20 38 10. 12 28	11. 22-70 22-60 50 152-70	156 10 500 1617 0 390 1500
---------------------------	--------------------------	---	---------------------------------------	--

22-90
H 20
20-90

14
7-50
22-10

2-24
105
3-30

160-60
-100
60

Compte de l'année 1811

High

Péj
Journai.

Compte de Janni depuis le 1^{er} mai.

1. 2. 3. 4. 5. 6. 7. 8. 9. 10. 11. 12. 13. 14.
15. 16. 17. 18. 19. 20. 21. 22. 23. 24. 25. 26. 27.
28. 29. 30. 31.

$$3.50 \times 31 = 108.50 - 31 = .77.50$$

Juni

1. 2. 3.

10.50 - 7.50

~~57~~

262⁵⁰

6

75 3 50
57 50
22 50
262 50

260

1.30

1

45

Compte de Janni

31

6

80

4402

JSS

6.98

31.

30

14

75

17

5

85

336
+ 56
392

336
56
392
24
420

Compte de courantes. 5 de jargon

Avril.

16. 17. 18. 19. 20. 21. 22. 23. 24. 25. 26. 27. 28. 29. 30

15 j^{rs} x 5 = 75

Mai.

1. 2. — 13. 14. 15. 16. 17. 18. 19. 20. 21. 22

23. 24. 25. 26. 27. 28. 29. 30. 31

21 j^{rs} x 5 = 105 + banque de l'Etat en papier.

Juin

1. 2. 3.

15 de

15
21
30
14

60

total au compte de courantes. 75.

..... 105

15

7750

750

180.00

apais au compte de courantes les
pour débetant 9 x 230

= 2070

Retenue 1120 } 16.86
60 }

Uluwatu

280

3

| | | | | | |
|----------------------------------|---|---|---|---|---|
| Vanitas Kevano | u | u | 7 | V | 175° 750 |
| Gragio Kevano
+ V.S.D. 2. = 6 | u | u | 5 | | 175°
fete
4 gadi
v.S.D.
685 |
| Gragio Uluwatu | u | u | 5 | | four |
| Vanitas Salla | u | u | 5 | | four |
| Manoli Salla | u | u | 5 | | |
| Wasthain Jongarulla | u | u | 5 | | |
| Melio qyillo | u | u | 5 | | |
| Wanni Karakani | u | u | 5 | | |
| Comlanti Salla | u | u | 5 | | |
| Nicolao | u | u | 5 | | |
| Auloni Kevano | u | u | 5 | | |
| Nicolao Compano | u | u | 5 | | |
| Auloni Compano | u | u | 5 | | |
| Nicolao Kevano | u | u | 5 | | |
| Wanni | u | u | 5 | | |

35
105

14
250

700
28

3500

10250
+
75
13

225
25

9750

10500
+
4
6

11500

750
15

2250
750

10750

4

6^c Ferrarini

$\frac{2}{10000}$

1500 6450

Derivatio Iocor.

L M M J V S 15

Ioanni Karakani

L M M J V S 4

Constantis Pallas

L M M J V S 4

Nicolaus Wernicke

L M M J V S 4

Nicolaus Wernicke

L M M J V S 4

Georg. Konopowitsch

L M M J V S 4

Anton. Ferrarini

L M M J V S 4

Walthaus Ferganelli

L M M J V S 4

Nicolaus Kuanon

L M M J V S 4

Quintus Kevanis

L M M J V S 4

Nicolaus

L M M J V S 4

-

L M M J V S 4

Constantis

L M M J V S 4

-

L M M J V S 4

Ioanni 2de

L M M J V S 4

-

L M M J V S 4

-

L M M J V S 4

Enfant 0.75.

L M M J V S 4

Georg. Ferrarini

L M M J V S 4

-

L M M J V S 4

-

L M M J V S 4

-

L M M J V S 4

L M M J V S 4

L M M J V S 4

L M M J V S 4

L M M J V S 4

L M M J V S 4

L M M J V S 4

L M M J V S 4

L M M J V S 4

L M M J V S 4

189.24

D.L. Gekko metr. 4.

Depense de fouille d'ya faite non acquittée

1 an.

Contants.

1 an. de dépenses.

15
11

167.75

167.75

Comptes annuels de Dieux-aube 20.

| | | | |
|--------------------|----|------------------|---------|
| Billets de 100 fr. | 11 | = 112 dr. x 11 = | 1232 |
| 2 | 10 | | 2240 |
| 1 | 25 | | 28 |
| 2 fois | 20 | | 4480 |
| 2 |) | | 1120 |
| fois | | | 175 |
| | | | <hr/> |
| | | | 1340:15 |

Dépense de fouilles

de 23 avril à 20 mai

Dépense de fouilles.

Luvarin 23-28 avril.

Luvarin 30 avril

1-16 mai

16 mai.

~~Camp~~

Camp

quadrilatère

Séjour campement

laminé porphyre 15 mai

voyage de retour - Antenne

| |
|-------|
| 138 |
| 5 |
| 28 |
| 95 |
| 25 |
| 24 |
| 450 |
| 780 |
| 35 |
| 3270. |
| <hr/> |
| 36670 |

Autre argent de fouilles

1208 lfr. - 366.70

= 841.75

841.75
498.00

343.75

au 22 avril

Total 1833-60

dont argent de famille
personnel

1208-65

624-91

1833-60

Depenses personnelles

lami - depense blanchissage novembre

23-75

lami mois à mon compte

16-

pour novembre

50-88

pour deux

11

Depenses non comptées

99-30

27-25

126-55

Balance 1833

1340-15

366-70

99-30

1806-15

27-25

1833-40

Pour argent personnel

624-91 - 126-55 = 498-40

Total -

Ames 16 Mar

28.00

Dimitris Karanis

L M M O V S

12.50

Gregos Karanis

L M M O V S D

14.50

Nicolas Maniatis

L M M O V S

12.50

Malkias Gerganlis

L M M O V S

12.50

Constantin

L M M O V S

12.50

Nicolas

V.S.

5.

Tacini d. l'Epitaph

L O O O V S^a

6.

Nicolas Senaris

² 2.50
L M M O V S

9.50

Constantin

L M M O V S

8.

Antonis Senaris

² L M M O V S

9.50

Carijs

28.

127.50

D.L.M.M.J.V.S.D

Barque depuis le dimanche

5. — 8 jours

40

Tacini depuis le dimanche

2.50 D.L.M.M.J.V.S.D

20

Barbe Georges

18.50

28

219.50

16 mai

Barbier Georges. 16 jour god. de outils.

28 dr.

Depuis l'anné depuis le 15 mai
l'anné à mon compte. → depuis le 18 mai

45.55.
18.

45 55
45 40
91.95
28
119.95
112
117 95

12 50
3
57 50
14 80
6
198
9 600
1280
12750

Avance 5

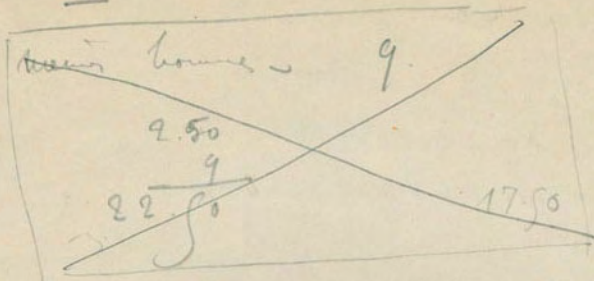

Travaux Mjouis - 60. 69

Voyage Althuis.

Notion à voyager aller et retour

Reque Estampage

32.70

7.50

Travaux L. M. M.

[15.

2ja' 550.

Travaux Dimanche 1ja' 250 Mardi 2.

[5.

[16.50.

+ 11ja' 250.

250
~~100~~
 150
 16.50

Monevilingi 1.80
 1375
 1545

26.
4

28
 23
 51
 11 20
 62.20
 2.25
 64.45

15.69
 49
 64.65

Accuraten foy'an Campu
 (anda' non coapit
 Duni betas
 Douhau

520
 [13.
 250 87.
 4.

14
 250
 1400
 350

250
 14
 1600
 350
 4900

6^e feu. 23 aout - 28.

| | 6 ^e | M | M | J | V | S | |
|-------------------|----------------|---|---|---|---|---|----|
| Grozier Chevalier | - | - | - | x | - | x | 15 |
| Dimitrie Kouarou | - | - | - | x | - | x | 15 |
| Nicolas Compagnon | - | - | - | - | - | - | 15 |
| Manoli-Doua | - | - | - | - | - | - | 15 |
| Dimitrie Doua | - | - | - | - | - | - | 15 |
| Iououli Chevalier | - | - | - | - | - | - | 15 |
| Nicolas Mamate | - | - | - | - | - | - | 15 |
| Adrien Goussier | - | - | - | - | - | - | 15 |
| Antoine Goussier | - | - | - | - | - | - | 15 |

135.

135⁰

9

120⁵⁰

19
135

25⁰

250
6

15.00

250

3

7.50

6

13.50

15

9

13.5

2

3

135

102

28

60

140

138

4.50

12

120

163.50

40

75.

Monsieur 2 points a 2 fr.

Caingu pour perard

Caingu pour perard

D. L. M. M. J. V. S. P.

16 fr

Recu pour moi
and balance 242. francs et 1 franc 100.

Dépense pour Coudre Montillage 23.75
by ~~14.~~
14.

l'ann-our compte

130
20

26

224.
68.45

272.15

60. 44.80
2.25
1.10

48.15

14
250

700
24

35

14
250

700
612

692

part de foules -
 Reste argent de foules -
 Reste argent personnel

90. dr.
 1208. 4/ - 90 - 1208. 4/
 1208
 1829 - 29 - ~~1228. 6/~~ = 330. 8/2
 + 220.
 352. 80
 278 1/2
 624. 95

1561 25
 272 1/2
 1833. 40

Recu pour d'ant 263 francs tout 272. 1/2^{dr.} = 624. 85. arg. bas
 tout
 1208. 6/2
 1833. 30

Louis Dubouché - 7

Comptes arrêtés le Dimanche 21 Mars.

En Souv.

| | | |
|--------------------|----|---------|
| Billets 2100 fr. | 13 | 1456 |
| 27 | | 28 |
| 1/2 cent de 20 fr. | | 2200 |
| En monnaie 17 fr. | | 1680 |
| 1.45 | | 160 |
| <hr/> | | |
| Calais 2 | | 960 |
| Société | | 260 |
| | | 47 |
| | | 87 |
| | | 135 |
| | | <hr/> |
| | | 1539.25 |
| + 220 fr. | | 1561.25 |

5.60
11.20

16.80

112
13

336
112

1456

5.60
6

2240

Zekemami.

deuxième partie

- Marcos Sallas
- Antonio Senarios
- = Micheli Kyprios
- x Gregorio Theochari
- Mauro Koutiza
- = Pavouli Theochari
- x Christos Sallas
- Adriano Grijais
- = x Christos Kenarios
- x Nicolaos Kampanos
- Nicolaos Marnatis
- x Antonio Angelakos

| | jeudi | vend. | samedi |
|-----------------------|-------|-------|--------|
| Marcos Sallas | - | - | - |
| Antonio Senarios | - | - | - |
| = Micheli Kyprios | - | - | - |
| x Gregorio Theochari | - | - | - |
| Mauro Koutiza | - | - | - |
| = Pavouli Theochari | - | - | - |
| x Christos Sallas | - | - | - |
| - Adriano Grijais | - | - | - |
| = x Christos Kenarios | - | - | - |
| x Nicolaos Kampanos | - | - | - |
| - Nicolaos Marnatis | - | - | - |
| x Antonio Angelakos | - | - | - |
| | 30 | 30 | 30 |

36
 250
 1400
 72
 40

90 dr.

12.
 2.80
 600
 26
 8000

Cargos pour les autres

argenteo Barque.

Mouvements jeudi vendredi samedi 20 dr.

17.12.18 Janvi.
15.18

jeudi - samedi 5
 (17) deux ou trois 6.

17.50

Wages

Voyage 32.35
 Nalun 1.30
 Duni 10.28
 Bouye 1.30
 Labar 1.30
 Papier lettre 3.50
 Charbon occupé 5.55

Aumône 5.60
 Doubari 1.10

70
 150
 75
 30
 490

Compte au Paris

~~9.80~~ 7.85
~~11.75~~ 11.60

11.60
 67.75
 5.80
 1.10

2.25
 3
 6.75
 1.10
 7.85
 11.60
 78.5
 3.25
 4.69
 15.40

Depense personnel

749.45

74.45
 69.20
 139.65

16.15
 5.15
 75
 75
 75
 23.5

Comptes arith. le mardi 24 août -

En Souce 17 Niles 100 fr =
2 pins, verges . 92
1 - 50 centimes
argenc bec.

dr. 1904.
92
50
9. 21
10

1965. 35

Depense foibles .

162.20

Depense personnelle - 2159 - 2129. 55

= 31.45

Reste argenc de foibles 1623.45 - 162.20

= 1461.25

Reste argenc personnel. 1965. 35 - 1461. 25

504.10

Depense foibles -

Carige

Domestique

~~270 dr. (2)~~

240 dr.

70 dr.

Reste argenc de foibles - 1623.45 - 260

= 1363.45
45

$$\begin{array}{r}
 1965.35 \\
 178.61 \\
 \hline
 2143.80 \\
 1539. \\
 \hline
 604.80 \\
 400 \\
 \hline
 204.80
 \end{array}$$

Receivable - Duvon 159.60

$$\begin{array}{r}
 174.41 \\
 504.10 \\
 \hline
 692.55 \\
 138.65 \\
 \hline
 442.90
 \end{array}$$

100 L
65

$$\begin{array}{r}
 1661.28 \\
 260.00 \\
 \hline
 1421.28 \\
 65 \\
 \hline
 1151.25
 \end{array}$$

| | | |
|---------------------|--------------|--------|
| Comptes personnels. | Voyage Duvon | 16.10. |
| | Duvon & | 5.60 |
| | Duvon, Alb. | 3. |
| | Kubru | 8.50. |
| | <u>Lami</u> | 35. |
| | | <hr/> |
| | | 65.20 |

Dessous Ecob paupier Athens
Temp. midi - venty plus tard - Evanes,
plus avants plus interstaut. ^{de} Athens
~~de~~ ^{de} l'excuse son

Woolly

21

12.

17.60
7
190

2230

Bayre - 12 dr. Tamiages

Caiques 5 dr. 60.

Nouritures.

1-50

Sans
10/1000

12.60 } Dr. Lyca H. Hoff 20 10

Factus - 1.11

H.

150
1260

Aventais - 1/4

affranchi. 3 dr.
23

14
2

Soubou. 2 dr.

600

Nouritures.

Achats divers 6.60
4.91 } 9 dr

28.71

Comptes de fouilles

6. jours - 8h.

120

Souscriptions

1

gardiens routes

100

à vendre

11.20

à transporter

4.

Bayre

10

163.20

Comptes directs le Samedi 24 Mars.

| | | | |
|--------------------|-------------------------|----|----------|
| En banque — | 19 bulletins de 100 fr. | = | 2128 fr. |
| | 1 | 29 | = 28. |
| En caisse nouveau. | | | 3 |
| | | | <hr/> |
| | | | 2159. |

| | | |
|-----------------------|--|---------|
| Comptes de fouilles | 2048 - 424 ff = 1623 ff | 424 ff. |
| Depenses personnelles | 2159 - 1623 ff = 625 ff | 60 ff. |
| | 60 ff. | |

| | |
|--------------------------|---|
| Reste argent de fouilles | 2048 - 424 ff = 1623 ff |
| Reste argent personnel | 2048 2159 - 1623 ff = 535 ff |

Depenses courantes.

Depenses 2 familles

Samedi

vendredi

Lat. 0.25.

Jeudi

Marque 1.90.

- 1.90

mercredi

mardi

Marque. 3 francs.

3.

lundi

Ouvrier

quatre 1 franc.
Achats divers 4.10

4.10

Lat. 0.25
Total - 10.20

1.10
11.30
5.40
60.95

Marque 12.00.

Les comptes sont en dollars de 1900

Tapir

11.20 à Wavoli

à Anagnorij.

6 x 2.50 = 15.00

121
1670
—
4770

11.20
1670
—
1670

à 3 bouges.25 0.75

à 1/2 chaux 0.75

1.50

Valais de Courmayeur -

| | | |
|----------------------------|----------------------|--------|
| Drachme de Pyra = | _____ | 270 |
| Drachme d'Altais = | _____ | 140 |
| Mesure 29 dr. | _____ | |
| { 29 franc | _____ | 35.55 |
| { 100 fr. | _____ | 142.25 |
| { 100 dr. | _____ | 180 |
| Valais 1 | avec calcul de poids | 150 |
| | 100 | 75 |
| Grosses communes de Valais | _____ | |
| Deux rivières | 15 Koprek | 0.69 |
| Deux rivières | 100 | 0.15 |
| Deux rivières | 10 Koprek | 0.15 |
| Deux rivières | | 75 |

Carjui a' parte da lincada. 14 - 15 - 16 - 17 - 18.

19 . 20 . 21 . 22 . 23.

11+

Neton G. Duvauchet 28

35

argent fouilli.

Millet 100 fr. 18. = 2016.
 25 fr. 1 - 28.
 Suif 1 fr. 3 = 3 30

160
 40
 180

104

Compte

70
 2.048.00

argent privé.

100 fr.

3
a.
18

376. + 2600 fr dr.
 42 553 56.
 100 80 56
 5 609.80.
 553.80

Quatre Suif 5

Georgi Kevanov
 Antonov Angskelak
 Nikolov Uraginats
 Mikailov Pava
 Dimitrov Sava
 Muzhalev Kypranov
 Kocani Karakov
 Georgi Murchanov

200 fr.
 609.80
 12697.80

500

26250
 87
 17350

26250
 2250
 13
 87

102
 1635
 2669

147990
 26250
 77740
 68

87,189290

17350
 87
 19050

28
 3
 5.4

76.

Depenses

Papier et stationery

~~Voyage~~

Donnan

Rouleaux

Imprimés (messagers)

Imprimés (général)

Medicins

Expenses (Canton) (général)

Expenses de cour

Documentaires

Messagers

Papier

id

id *

2r.

14.60

34.28

149.12

5.80

134.20

9.60

13.70

2.90

334.15

3.35

10.20

5.60

354.30

3.35

1.90

5

364.55

60

424.55

Depenses (messagers)

Mousses 43

Coque 78

Bois 88

Tabac 8

Documentaires 9

(Cholera)

37.70

Expenses de cour

pour le compte de l'Etat

[left]

46.80 (messagers)

[left]

lettres 0.80

Cour 0.90

Papier (messagers)

messagers

11.70

37.70

59.40

560
960
1525

1025

1717.60
1425.70
1490.90

Delos

365

1 Z ⊖

ΛΕΘΝΙΔΑΣ

30
30
330 10

Geometrie

Z 336 Lf
34 2.2.
45

250
1000

15
11
75
17
225

11
75

250
250
18
10000
1250
22500
10
235

112
224 + 112

224
11.60
235 10

20
25

2

24
3

224
84
308

224
56
2240
30240

11
1120
560
1680

4

35

224
56
1680
39680
325
10000

138

W. O. N. S. 1880

280
3

4
28
241

2.5
175
8.25

1250
23
3750
2190

287.50
21.75

309.25