

DÉLOS

1878

Homolle

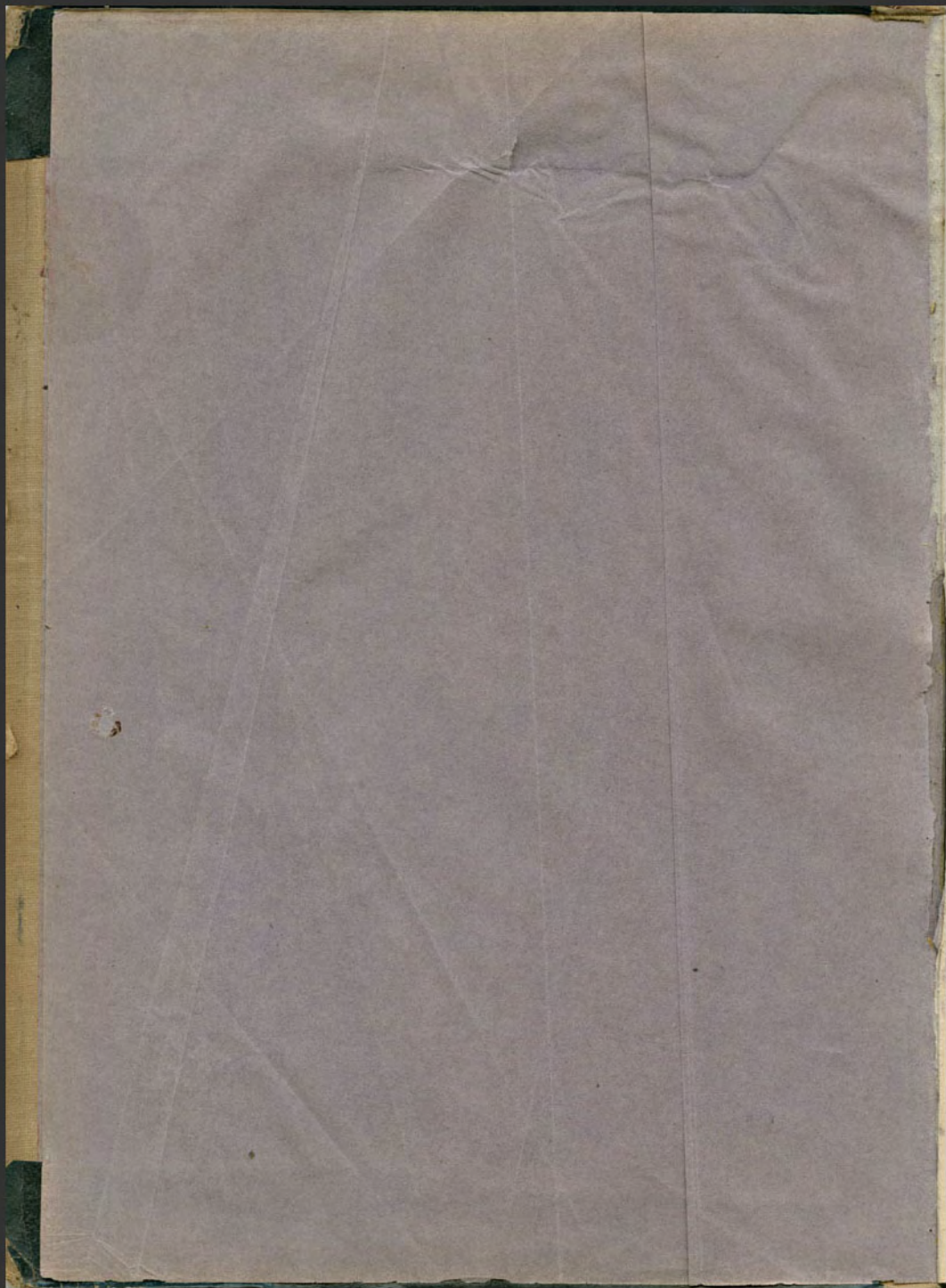

11
12
13
14
15
16
17
18
19
20
21
22
23
24
25
26
27
28
29
30
31
32
33
34
35
36
37
38
39
40
41
42
43
44
45
46
47
48
49
50
51
52
53
54
55
56
57
58
59
60
61
62
63
64
65
66
67
68
69
70
71
72
73
74
75
76
77
78
79
80
81
82
83
84
85
86
87
88
89
90
91
92
93
94
95
96
97
98
99
100

1878 /

Delo 1874.

Lundi 13 mai

Reblanciment des fondements de temps.

Amplification de la cellule

Espace entre fondement de la cellule et fondement de la colonne
de fond unid.

Note sur la section

pour les interventions.

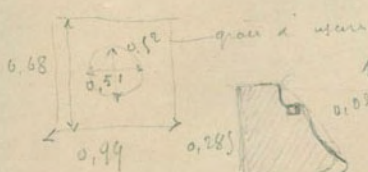

protections de scellement existant

Coupe

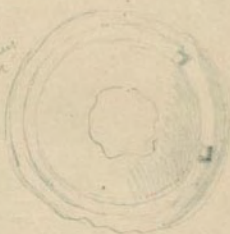

E



le temps

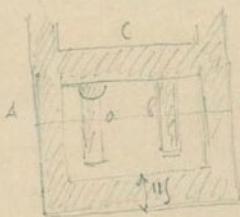

a, b grain grossier
c graine.

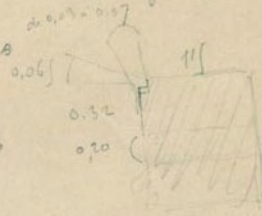

Coupe de fondement
O.

Compartir A B

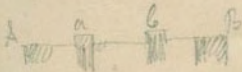

à cause de C dalle en aligne h. b. (protection au fondement) -
à cause de C dalle en aligne h. a. en face
à un fondement de dalle



Πρωτ. 01 c
 Πρωτ. 0.3
 ou kelle f...
 g...



Πρωτ. 01 c, 2 d...

2/3
 3
 3/4

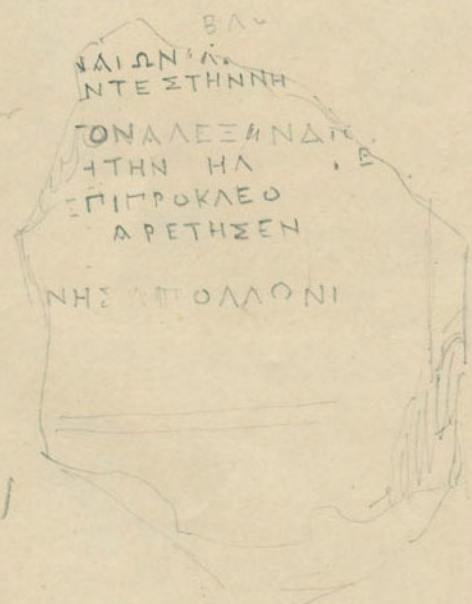

11 June 2/17

BCH x, p. 37, n. 21

2/3
 2/3
 2/3

Mardi 14 mai

pié du mur de l'abaissement -

sur agrès en aligné de a.

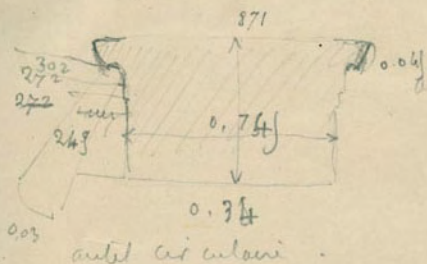

les mur avec double b.c. - b.
autres hauteurs.

Wey

petits fragments de briques sur bouts par des trous
mais opposés

C'est un bloc de l'ectyle Haut. + 120. Largeur 0.76 avec les moindres
hauteur 0.87.

ΚΑΙ ΟΤΙ ΠΡΑΒΑΕΙΛΕΩΣ
 ΠΤΟΛΕΜΑΙΟΥ ΚΥΓΑΤΗΡ
 ΙΑΜΕΝΟΙ ΟΥΚ ΕΝ ΗΜΕΡΩΝ
 ΑΠΟ ΑΛΛΑ ΑΡΧΑΙΟΙ ΔΙΔΙΜΟΙ
 ΔΝΕΘΗΚΕΝ

Ἰπποκράτης
 Ἀσκληπιόου

BCH III, 367, n 6

3 briques sur 6 b.c. -

sur l'anneau 4 lettres. traces blanches.

(Petite br. relief)

Cherch. sur un relief



Donc le relief se trouve au pied du tombeau N. les br. fragments
de mur à hauteur de la 3^e assise



Copie d'un fragment autographe



ΘΟ ΔΗΜΟΣΟΚΑΥΛ
 ΣΤΡΑΤΟΝ ΔΕΞΙΦΦΝΟΥ<
 ΔΡΕΤΗΣ ΕΝΕΚΕΝΚΑΙ ΕΥΝΟΙΣ
 ΤΗΣΕΙΣ ΤΟΝ ΔΗΜΟΝ

lett. egob

BCH III, 369, n. 9.

L'inscription est évidemment semblable à ceux de l'inscript. nationale avec
 ΤΕΡΑ plus ou moins - les plus âgés sont écrits

Page de Secoma

ΜΑΡΑΘΩΝΙΟΣ ΕΤΙΜΕΛΗΤΗΣ
 ΔΗΛΟΥΓΕΝΟΜΕΝΟΣ ΣΗΚΩΜΑ
 ΣΙΤΗΡΟΥ ΗΜΕΔΙΜΝΟΥ ΑΠΟΛΛΟΝΙ

lett. un peu
plus petites
longs

BCH III,
375, n. 15

long du soulèvement N, dit à gauche de marche facile
 groupement régulier



Le soulèvement se termine à la gauche q' 10m au nord du point
 O. - U' repose sur la terre végétale

à cet endroit (long de gauche) l'air de marche à l'air semble fait
 de fait

- plusieurs autres en avant, en -
 1 point [diagram] (en contour en feuillet)



une la de l'air
 pas en au d'aligne de
 marche la m' d
 hauteur de la
 soulèvement
 à l'air
 au d'aligne
 pas en au
 d'aligne
 au d'aligne
 de fait

- plusieurs sur de l'air de l'alignement à la gauche l'aligne
 U' en affaiblir

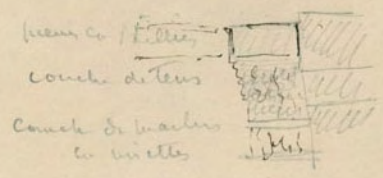

Disposition de base de la fusée - point avec la base N

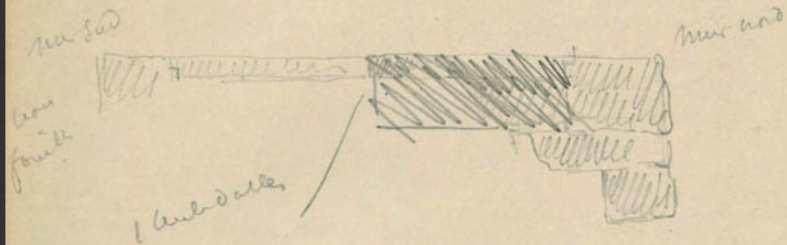

Messure y mai
 des de l'éclaircieur -

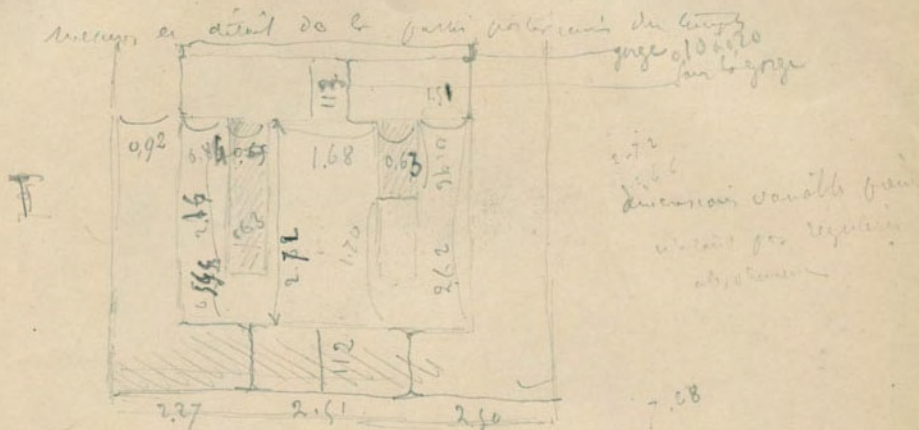

Les dimensions sont variables - car il s'agit de faire polir le
 forage pour le l'aboucement.

La dimension de l'aboucement calculé sans la taille de gorge

au pied du forage par les lits de bois.

nombreux forages de forme régulière en bords
 d. mètre

1 longeur arbitraire.

Les mesures qui ont été prises hier le soir de tous ces
 niveaux de l'air du temps ont toujours été comparés au
 baromètre - pour les avoir formés en chaîne.

pour à chaque jour le journal du temps.

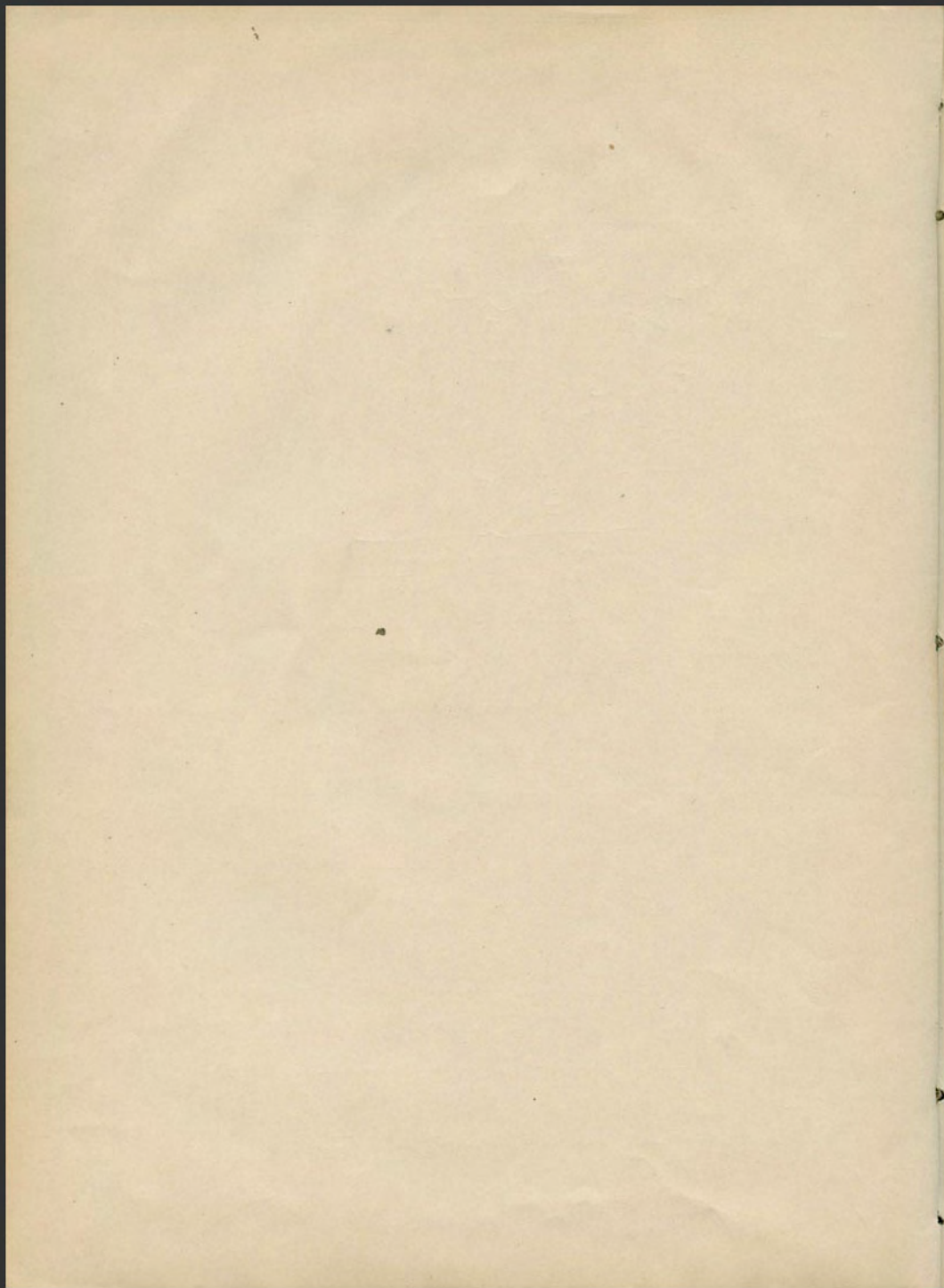

un petit fragment de torse conique

9



trouveau de dallage de tuyau

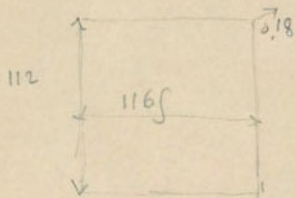

elle sont ainsi travaillées
basse partie
partie folie
partie supérieure
partie supérieure

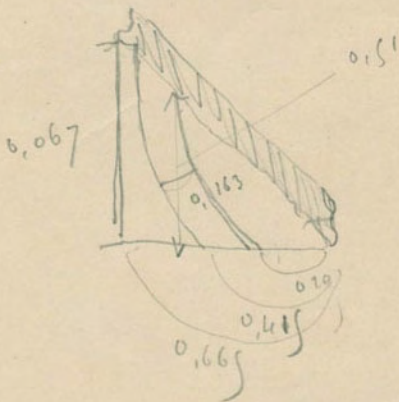
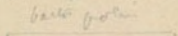

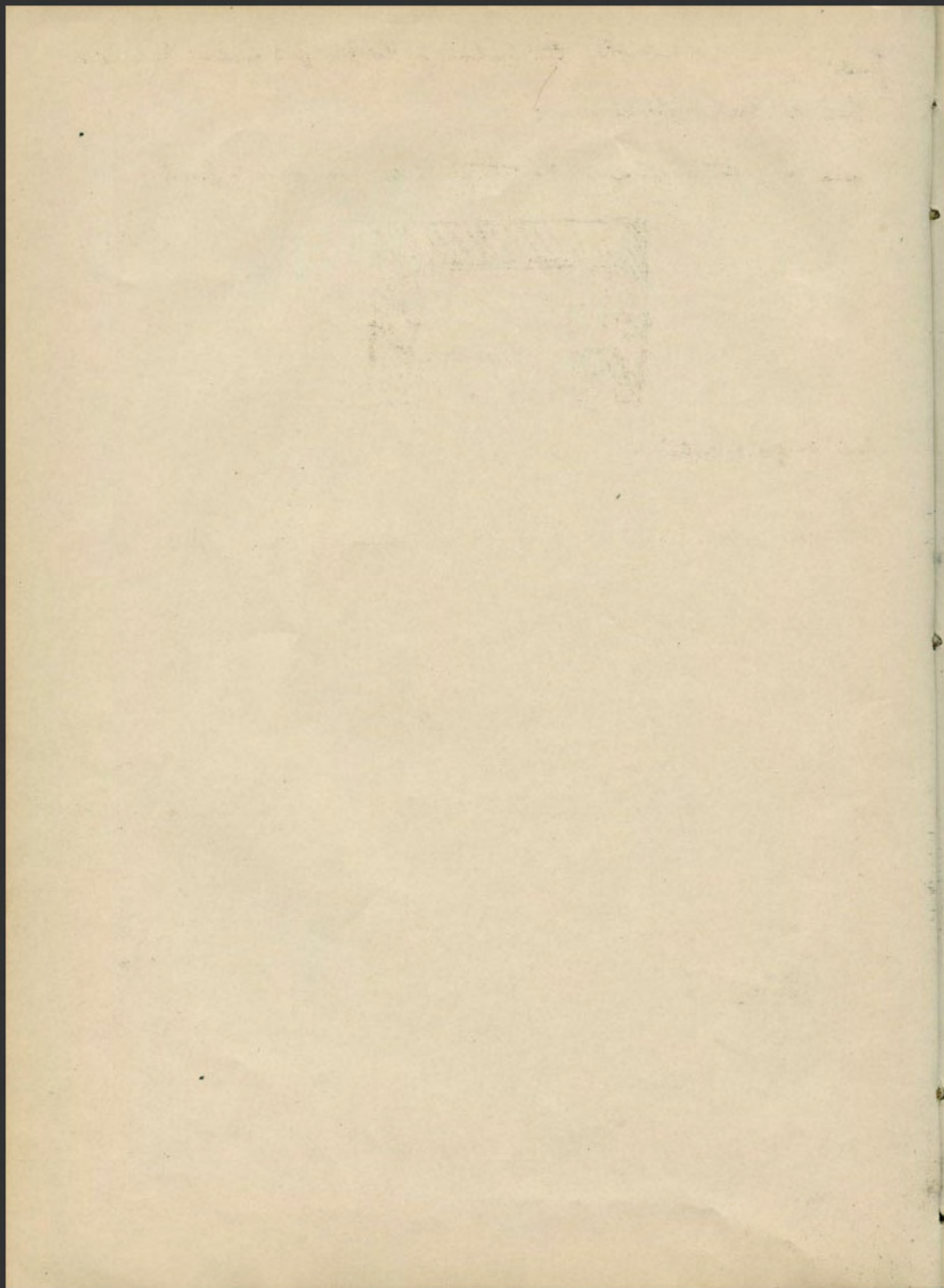

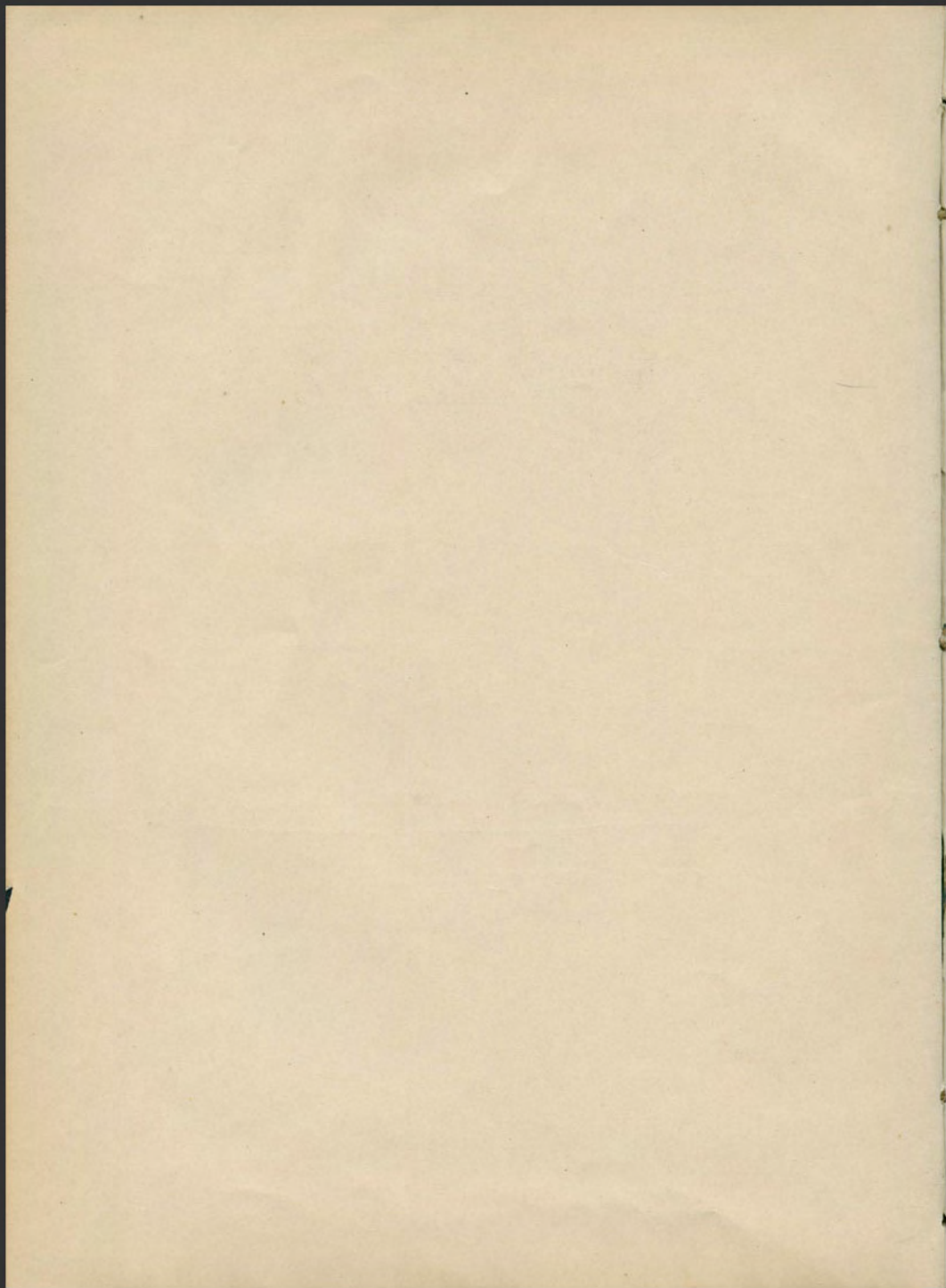

Vendredi 17 mai

Travaux de débarrasement et nettoyage

Travaux complémentaires

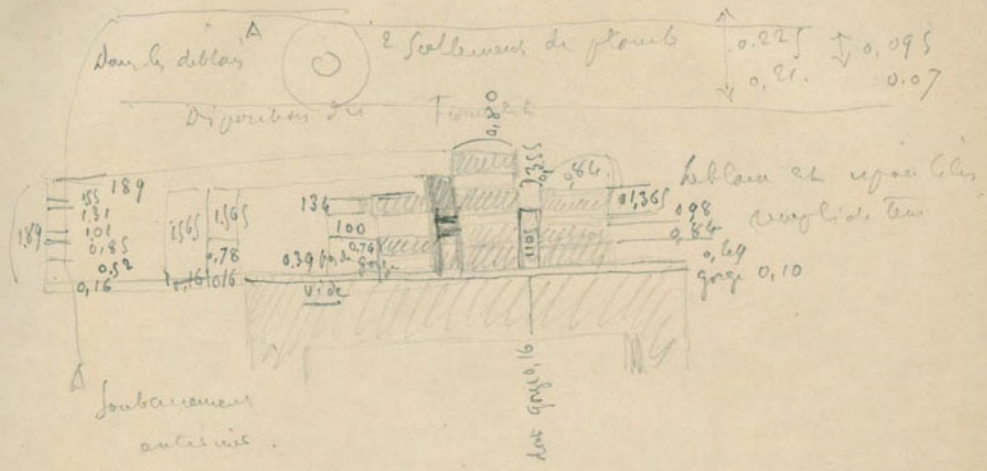

En cas de pontage à l'égout de la rue le long du talus le débarrasement sera à faire tous les 2 ans.

Profond. de la boussole antérieure

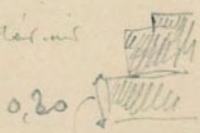

hauteur continue 0.019
puisque la gorgne
gorgne 0.03

Attention à la boussole, assurez-vous que la boussole est bien en place sur le plan pour éviter toute erreur.

Un petit vase de boussole

un fragment d'un petit vase de verre à côté

pour la boussole
antérieure
et des
matériaux
y appartenant

Inscriptions France 0

BCH III
162, 11.

ΔΗΜΟΣΟΑ
 ΥΤΟΚΡΑΤΟΝ ΚΑΙ ΕΑΡΑ
 ΔΕΟΝΤΩΝ ΣΤΟΝ ΑΡΧΙΕΡΕΥ
 ΑΓΓΕΡ
 ΜΕΓΙΣΤΩ

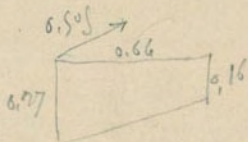

Enroulement des vases

fragments d'un petit pied de bronze sur un bord de fond en E

un petit fragment de terre 0



ΣΑΦΕΡΩΝ

antennae 255

Samdi 18 mai

Déplacement du tombereau - entièrement en
poutre à juxta du pied

4011/1/2

Donc les trois canchens fragiles disposés en avant
du tuyau coloré en avant - et dedans

Inscriptions de Legende -

Déplacement de Q - hauts de l'ancien dessin
en avant le dallage

nombreux fragments

colonne - petit pontons

Deuxième -

à des fragments



hauts de l'ancien dessin

Ille A

petit morceau de mosaïque blanche

fil fragment

avec ray de coque palmettes - cloques -

Inscriptions

fragments

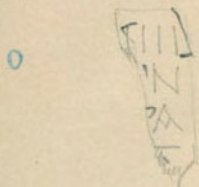

fragments

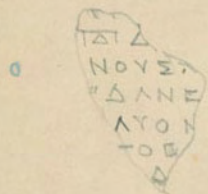

del. in? endroit? amph. de Thole.

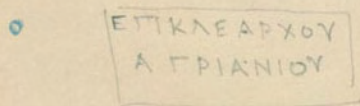

Dans le tron de lotis

et papyrus. de coriche avec en T

17
La balustrade de plomb en double T - l'aperçu
de plomb. double trou.

Πρωτ. 2. λογίδος

Bar work blue



ΑΘΗΝΑΙΩΝ ΚΑΙ ΡΩΜΑΙΩΝ ΚΑΙ
 ΤΩΝ ΑΛΛΩΝ ΕΛΛΗΝΩΝ ΟΙΚΑ
 ΤΟΙΚΟΥΝΤΕΣ ΕΝ ΔΗΛΩ ΚΑΙ
 ΟΙΤΑΡΕΤΙΔΗ ΜΟΥΝΤΕΣ ΕΜ
 ΠΟΡΟΙ ΚΑΙ ΝΑΥΚΛΗΡΟΙ ΜΑΝΙΩΝ Λ
 ΛΙΟΝ ΜΑΝΙΟΥΝΙΟΝ ΛΕΤΕΔΟΝ
 ΑΝΤΙΤΑΜΙΑΝ ΑΡΕΤΗΣ ΕΝ ΕΚΕΝ
 ΚΑΙ ΔΙΚΑΙΟΣΥΝΗΣ κω τῆς προί
 τῶν θεῶν εὐεσθῶν
 αὐτῶν ἀποδοῦναι ἄρτι
 δι' αὐτῶν

καὶ ἐναδίσω) ἀποδοῦναι τῆς κερὰς
 κωτῆ/κωτῆς
 μετὰ τῶν Νικανορῶν τῶν Νικαύου
 ρῶν Λεωνοῦ

BSM III, 151, n. 1

$$\begin{array}{r} 67 \\ 84 \\ \hline 1.75 \end{array}$$

$$\begin{array}{r} 7.95 \\ 1.75 \\ \hline 5.60 \end{array}$$

$$\begin{array}{r} 2.36 \\ 2.70 \\ 1.12 \\ 1.18 \\ 90 \\ \hline 4.19 \\ 1.75 \\ \hline 2.44 \\ 1.75 \\ \hline 0.69 \end{array}$$

haut de l'ouest.

haut de l'est de l'ouest -

Relevement de Q.

Par le puits se trouve par le Comblement
de l'alignement de l'est en avançant de N.

Nombre de l'alignement ^{interieur} d'alignement
montant - 2

Un ~~trou~~ puits identique?

Un petit fragment de base, relief.

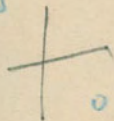

- 1 VOIHM - OLYNETKYMOM
- 2 TOIΣIEPEIOIΣ - MACT
- 3 TΓN - HA. I
4. MΛNI. YKAPPOEAPAXM
5. 6.
7. ΦETEY. ΔYO
8. EICEΠVO - XEPAI - AK

an Q fragment

ΛΗΠΙΧΔΙΕ
ΥΔΙΤΗ
ΑΟΥΚΥΡ
ΥΕΡ

an a fragment de diademe

ἑξῆς καὶ τὰ ἄλλα πᾶν
τὰ ὀνόματα καὶ τῶν ἄλ-
λων προσώπων καὶ ἐν
ἐξῆς τῶν ὀνομάτων τοῦ
ἡγεῖστος καὶ Δυμῆος
ἀναγράφει διὰ τοῦτο
ἐπιφύλακτα ὑπὲρ τῶν
ὀνομάτων

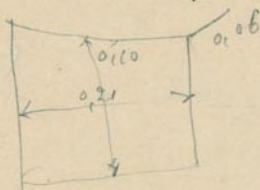

an a fragment de corniche

ον κα
αετρυ

an a base marble block

0,81
ΤΙΤΟΝ
ΚΑΙΣΑΡΑ
ΣΕΒΑΣΤΟΝ

0,725

BCH III, 162, 12

Ευ 2

English Capital 25

B

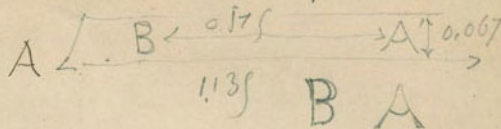

Ευ 2



Ε 600

Ευ 2 -

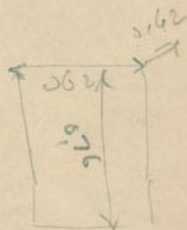

Ξενοκ ΑΘ κλη πικδου φυλαδι
 επι τη ληξεν θαλασ γ ευφρονον
 Αθηναιων α κατοικουσαν
 και Ρωρικων και εν
 άλλω ζώνω οι κατοικοί της
 επισημον της
 ροβηλα οι ναυπηγοι
 κρηνη εναντι εν και Δρικανθονα
 εν τη θαλασ

ΒΟΗ III
 370-1,
 n. 12

Πνευματικη εργασία κ. κ. κ.

η Α Βασίλειος

0

- ΑΡΙΣΤΟΝ
- ΑΛΕΞΑΝΔΡΕΑ

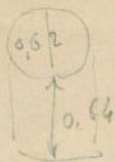

- οι ταχθων υπ αυτων

Στοιχεία



21 mai

Mardi, nuit du débarras en Q

29

On retrouve plus que de déchets et de cailloux.

— Ampètes. Est-elle ?

—> prague. d'un antit. en antit. —> sur la rive et coque - perles
faulx.

avec prague

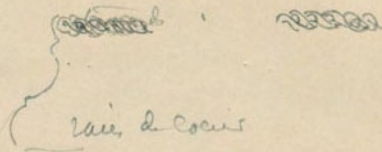

Inscriptions

0 Zuercher, u. G.

ΕΠΙ
ΑΡΕΤΗΣ
ΤΗΣ ΕΙΣΕΑ

ant. fragment sub. anc.

frag. d. omide

0

ΔΙΟΓΙ
ΗΛΩ

Epigr. d. anc. inscriptions

0

ΤΟΙΟΝΤΕ
ΤΟΥΣ
ΑΤΤΕΑ

2 ant. fragm.

0

MENS
NIE
HSA

0 fragm. marbre blanc

ΑΠ
ΑΒ
ΟΥ
-ΤΟC
CΤ
ΕCΑΝ

27

Autis fragm. marke blau

Comiche litten uelle, ce d'bons
faux

0,15

Μ	Σ	Υ	Ν	Ο
Κ	Α	Ι	Ν	Α
Ε	Κ	Κ	Ο	
Γ	Ε	Ν	Ο	
Ε	Υ	Ν	Ο	

BCH III, 374, 16

Inscription bon marke blau
0,70 / 0,675

0,64

Α	Σ	Ι	Λ	Β	Α						
Α	Ν	Τ	Υ	Χ	Ο						
Α	Σ	Ι	Λ	Β	Σ	Σ	Ε	Λ	Ε	Υ	Κ
Λ	Μ	Λ	Ι	Ν	Ι	Κ	Ο				
Ι	Α	Ι	Ε	Δ	Ο	Ν	Α				
Τ	Ν	Α	Τ	Σ	Σ	Τ	Η	Ρ	Α		
Α	Ι	Ε	.	.	Τ	Η	Ν				
Ε	Ν	Ι	Μ	Π	Ο	Σ	Τ	Α	Ν	Ι	ΟΥ

x BCH III, 360, 1

1 + ?

dem. & base

0,76 | 0,73 | 0,71

ο δεινος ε Νοβριον
 ιππου Νοβριων δε φησι
 νωρ και καθικουφαιος εχει
 δε εις τον δε φησι τον Νοβριον

BCH III, 370, 11

fragment

ΓΥΝΟΙΜ

2 fragments in blue

24

Α Α Α Α
 Α Α Α Α Α Α Α Α Α Α
 Α Ν Ο Μ Η Σ
 Ε Ν Α Μ Μ Α
 Τ Ω Σ Α Ν Α
 Ι Ε Ν Ω Ε Ν Τ
 Σ Τ Α Ν Α
 Τ Ο Ι Σ Α Ν
 Α Α Α

Conch

← 0.98 →

↗ 0.67

0.13
0.26

Ε Η Ν Α Ε Ω Ν Κ Α Ι Ο Ι Τ Η Ν Η Σ Ο Ν Κ Α Τ Ο Ι Κ Ο Υ Ν Τ Ε Σ
 Ω

Artemidorus' *Oneirocritica* en grec ancien
 L'ouvrage d'Artemidorus est un recueil de l'art de l'interprétation des rêves en grec ancien
 par Artemidorus Daldianus

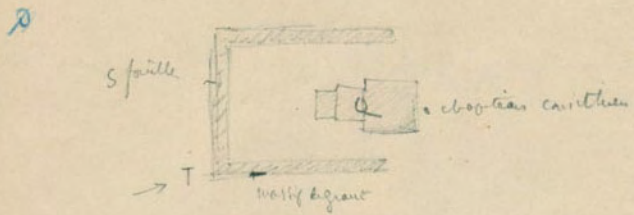

Artemidorus *fol. in blanc* au 50

H
 X Λ Ρ Α
 C E N Δ E
 T E Λ O
 Y K Z

Artemidorus *fol. in blanc* au 0

IMEN
 2NIOX

Bas de page quadrangulaire - un peu de papier blanc
 à en faire un livre de point 3.

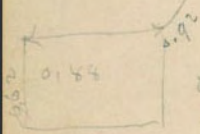

Ἐπιχοινοῦ τῶν νεύσεων τῶν Ἀπολλωνίου

Ἐπιχοινοῦ Μίχου Στόγρου.

22 mai
Nassid ~~for. de la~~ Sauvage ~~de la~~ ~~de la~~

3

23 mai

hété -

forbannement en vase grec -

- petit vase en terre



Colonne, d'argent, de grande dimension

W. Fluvis -

ΑΠΟΛΛΩΝΙΟΣ ΜΑΓΝΗΣΕΡΟΗΣ

7

ΑΠΟΛΛΩΝΙΟΣ ΜΑΓΝΗΣΕΡΟΗΣ

BCH IV, (1880),
p. 326, n. 2

110. out 11

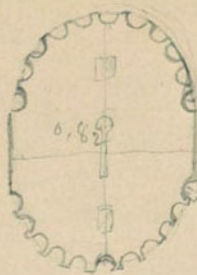

0,69
0,10
prof. 0,061



0,69
du fond de la roue



Caractéristiques
24 79 lamelles

Ucc. de d' 26 mai.

trouvée en petit fossé à l'est

trouvée d'un plaq.

De ces autres. Sili, d'acutibatus - en au nord
in a corne

tout est en l'air Colonne, d'arques de grande, de deux, en
bonnettes ovales, -
Coulbent ronds -

a l'ouest plus fort d'un angle -
subvention E au fort -

a l'est trouva fort de terre comme tout en air 
petit de la droite, petit fossé - petits ornements
(un petit de la droite d'arques l'air)

a l'ouest - 2 -

un fort au double au d'arques de l'air
un petit gazouille
rond d'arques



en un petit blanc

Fig. 2. 162

• 3 ΛΛΩΝΙ

lettres de monnaie espagnole

fig. 2. 162

•

ΠΝ } 2
AN }
ΓΡΑ }
ΕΠΙΛ }
ΜΙΑ }
ΤΟΛΙΝ }
ΕΠΑΡ }
ΣΣΕΙΝ }
ΑΙΟΙΣ }
ΕΧ }
IF }

a) Croiset

•

ΑΛΤΙ
ΤΑΛΙΑ

a) Croiset

•

ΒΑΛΛΑ
ΒΑΛΛΑ
ΜΙΣ
ΛΕ

a) Croiset

•

ΑΛΤΙ
ΤΑΛΙΑ

0 Παισιωνοί, α' ΕΕ

ΑΝ
ΒΑ

ΛΗ

ΟΥΧΟΥ
ΥΓΑ ΤΡΟΣ

Καν. 085
Κουτίοι
α' ΕΕ

5

α' ΕΕ

0



α' ΕΕ

αρχ. α' ΕΕ
Καμίνια

Arch. n. XCII

0

Πλωνός
 γυριου ονι
 ο' απ' εδοκει
 κλον ον' εφυ αρω
 η κυβωτων ΤΜΤ Μ Μ
 ων των κατα μηρά κ' α
 κα] τεβαλει Τιμοκλει' ο' τν of. εμπίδες 61.
 ε' τοκον ον' εφυ ο' φάλευ -
 ο' κατεβαλσαν Χαριδου[ο]
 ε] φασαν εγγρηθασθαι τον Π
 Αφ] μητεριου Λιονταδου Ε
 ε' ων Ληναϊωνου ζουον
 ε] ος' Ακεδων Αορ[ε] γουγ
 γουγ Κεραϊβ[ε] ος
 ε' ω' πειριον Ε
 και ε' ενω
 ε] ος' ε' ε' ο.
 νω /

Σφραγίδα

λε 2
μικρών

α

α Ξένων ο

ρηδου των βιβλίων ΧΧΗΗΤΑΙ των
 νος εθεσαν ταμιαι Θεουδιδου Ξένων
 γραφι από της φιλοφρονου και Πακ
 ΗΗΓΗΕ // άλλος επιγραφη από της φι
 φη από της φιλοφρονου και Πακ
 νος Θεουδιδου εθεσαν ταμιαι
 α Θεουδιδου Ξένων εγ τα εν οικια
 οξενου το περιον οδ αναφεραν
 αφο αναφερομεν εν τη βη
 ρεθινο επι της κρημενος
 ν εζει λορον παρονου τον
 εθαν ταμιαι Αεωδιδου
 κλομιν εγ τα εγρα με
 υφο / ουκα Ηεκαλ

ο ΔΑΗΗΕΤ // του
 μικρων νος βιβλ
 φιλοφρον εγ το
 δι γραμμων
 α) το ροδιον εφει
 σ και Πακινου ε

α λορβαίνου
 α Σωταρι
 ΑΔΑΗΗΗ κατα
 εν βιβλιν
 ορσιπυρα
 χονο
 ταρ
 εθε
 εν
 ετ

μικρ

ΔΙ
 ΧΧΗ
 ΑΙ
 ΥΣΗ
 ΤΑΙ
 Χ

nt fragment

ΕΥΤ
ΙΜΗΣ
ΤΑΤ
ΤΑΤ
ΛΙΑ

37

Arch. XCI

nt fragment

ΑΝΤΙ
ΛΕΜΝΙ
ΤΑΧΗ-
ΟΟΟΥ
ΑΠΟΛ
ΙΟΡΟ
Χ

εφα

ant fragment

εφα de a.

ΤΗΟΛΙ
ΑΛΛΗΧ
ΤΗΑΤ
ΡΑ
ΙΙ
ΙΡΧ
ΑΛ
ΑΧ
ΑΤ
Α

ant fragment

7

ΙΙΙ
ΦΙΛΛΑΣ
ΟΔΝΑ
ΑΓΙ

ant fragment - εφαι - ερωτηται 2 - εα 4

ΙΑΙΒ
ΠΙΠΟΑ +
- ΚΙΝΕΟΥ
ΑΝΤΡΟΣ
ΝΙΔΝΜΗΣΙ
ΡΗΥΗΓΜ
ΛΙΗΕΟΙΣ
ΟΝ

ερωτηται 2

22
ant. fr. 22 face

14 14
14 Ε Τ
10 Ε Μ
4 Η Λ Ν
Γ Υ Ρ Λ
Α Τ

ant. fr. 22 face

44
110 Υ Σ 11 Γ Λ
1 4 Τ Ο Υ Φ Λ Β Ι Ο Υ Λ Η /
Υ Σ Ο Υ Σ Δ Α Π Ν Η Σ Β Λ Σ
Λ Η Η Λ Λ Λ Λ Σ Η Ε Μ Τ
Π Ε Ρ Ι Λ Ν Υ

ant. fr. 22 face

10 N
4 Μ Α Χ
Α Λ Ι Ο
Σ Τ Λ Δ
Α +

ant. fr. 22 face

Andr. della prima o' gamma x.

Μ Α
Π Ε Δ Ο Υ Ρ Τ
Η Ν Π Α Ρ Ε Λ Η
Τ Ο Σ Τ Ρ Ο Τ Ο Μ
11 Ι Ο Υ Σ Δ Δ Μ
Τ Ι Λ Λ Λ Σ Η Ε
Τ Ο Υ Ν Τ Ο Σ Υ
Ο Ν Τ Ο Σ Τ
Π Ι Ε Ρ Ο Ρ Η
Σ Λ Ο Λ
Τ Ο Ι Σ Ν
Δ Ε Υ
Σ Ο Ν
44

ant. pgt

24,
11 Λ Ι Ε Λ
Η Λ Σ Ι
11 Υ 11
Α

Samdi 25 mai.

39

- Veit du doublement
à l'Est continuation des travaux
à l'ouest dallage au lieu en pente sur le N
à l'ouest frotte d'empierrement.
aller à faire l'empierrement.

12

a. 162

ΟΥΟΝΙ

a. 162

0.82

0.82

ΘΕΟΔΟΤΗ ~~...~~
 ΔΟΣΥΜΕΝ ~~...~~ ΣΚΑΙ ΤΟΥ ΔΑΝ
 ΔΡ ~~...~~ ΤΟΥ ΘΡΑΣΥΔΗ
 ΑΡΤΕΜΙΔΙ ~~...~~

BCH III 381, 19

0.08

- Δ
- ΜΒΥΙ
- ΙΟΥΔΔ
- ΙΟΜΕΝ
- ΓΟΥΖ
- ΕΝΟ

ομοίωσις

a. 162

0.83

0.83

ΑΡΧΙΠΡΗΣΩΣΤΡΑΤΟΥΟΥΓΑΤΗΡ
 ΚΑΡΙΟΥ ΓΥΝΗΜΥΚΟΝΙΗ
 ΑΡΤΕΜΙΔΙ ~~...~~

legit a' van
 unlettered copy
 a letter to
 legum

αρχιπρ
 αρχιπρ
 αρχιπρ

ΠΡΑΞΙΑΣ ΑΘΗΝΑΙΟΣΕΤΟΙΗΣΕ

Mon. grecs, 1879, p. 53

figh de lib a' d'van - effm

E

41

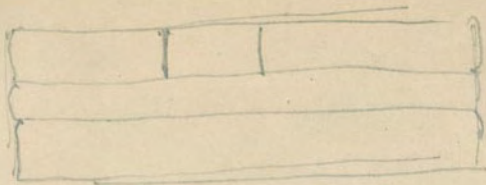

NE

N

NO

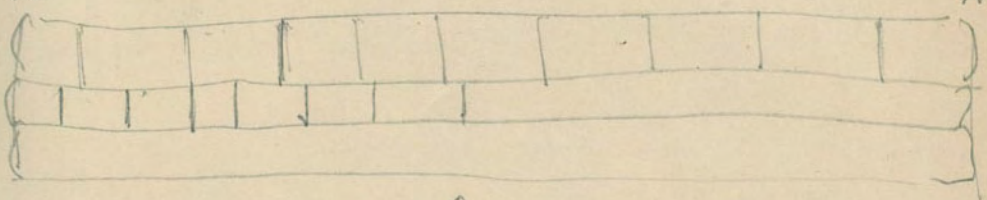

O

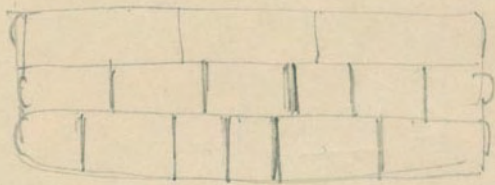

0,44

0,195

0,34

0,97

-4

SO

S

SE

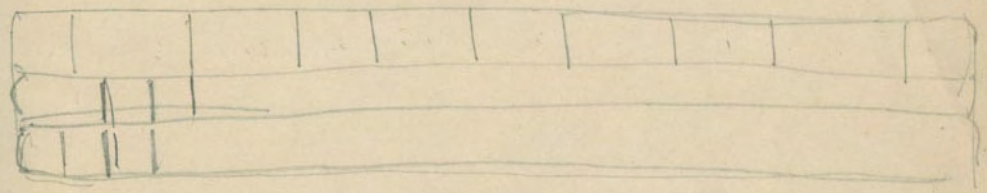

Modèle de construction des ponts souterrains par exemple
 voir en relief

0,63
 0,20
 0,25
 de A

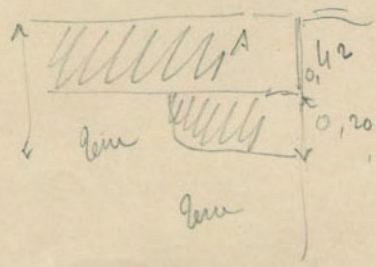

Soub.-souterrain

Les points liés à un groupe
exhaustif au bas.

~~1111111111~~

Les autres points millés irréguliers gr. fort les forts.

Les groupes entre tous le fait

La disposition des différents groupes de sel est en
vain le même.

Groupes visibles (seulement pour voir le G^e ou G^e)
Peut alterner de façon à ce que deux points consécutifs
soient — en général mais pas toujours observés

La longueur ne sont pas toujours égales.

travaux dans le tunnel

63

en place. ~~N~~ E vers angle N.E

Dalle qui était l'ancienne conduite enlevée
lambert. sur lequel elle repose.

Hauteur 0,29j
Long. 112 = celle des
cuis et autres dans l'axe
112

une dalle de travail dans l'axe - afin d'être dégagée
lentement

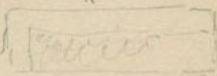

Angle N.O.

l'axe en place.

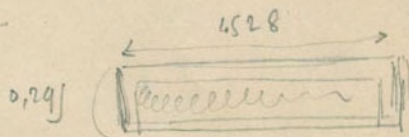

Element travaillé - ligne et de gros sur 3 faces - se doivent
être les 4 - la face du N est trop longue pour qu'on
l'ait retiré !

Element disposé constamment à l'angle - au dr. de la première
dalle de la gagee qd -

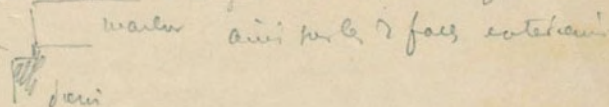

Forme de la poutre

Soub. O.

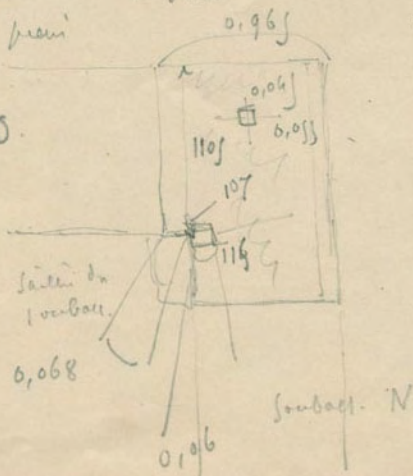

Après diff. de la poutre sur
le bord. plus l'axe
comme à l'axe l'ancienne
regardait autre poutre.

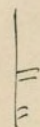

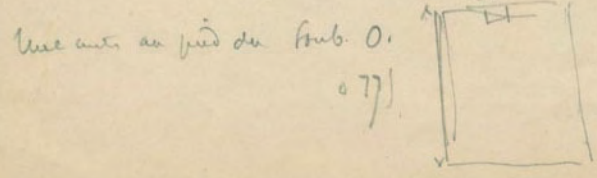
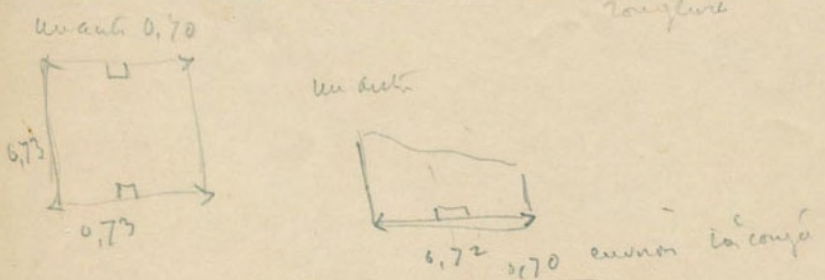
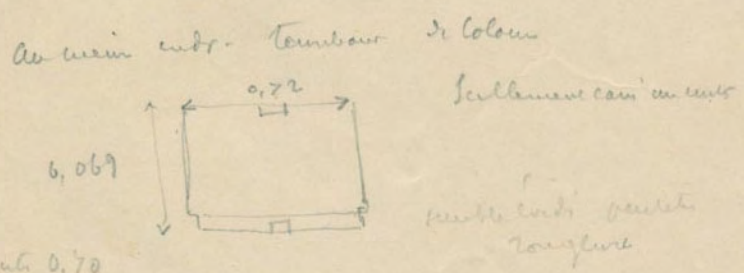
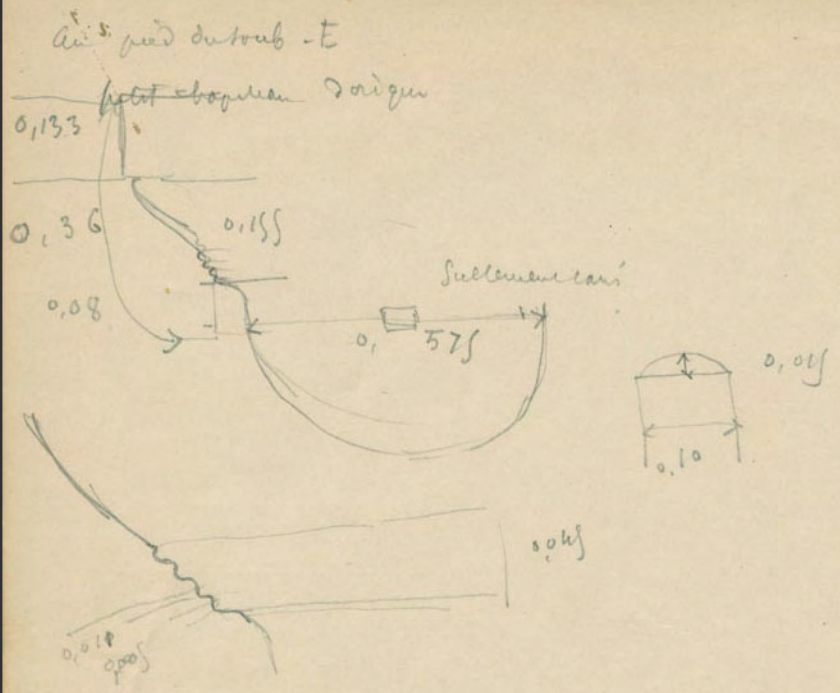

fragments architecturaux

Gros plan de l'édifice 67



the

Salle de réunion

Nest probable

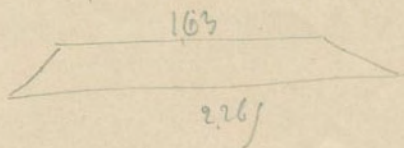

Faux
coupe oblique aux
deux

~~Detail~~ Colonnette de bois

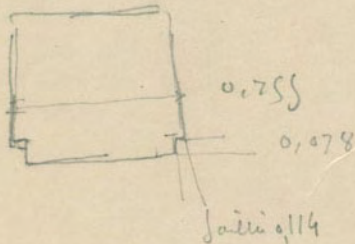

Gorge visible - évidente
et mesurable
Elle est curieuse par sa construction
Elle est unique

Une colonnette double mur

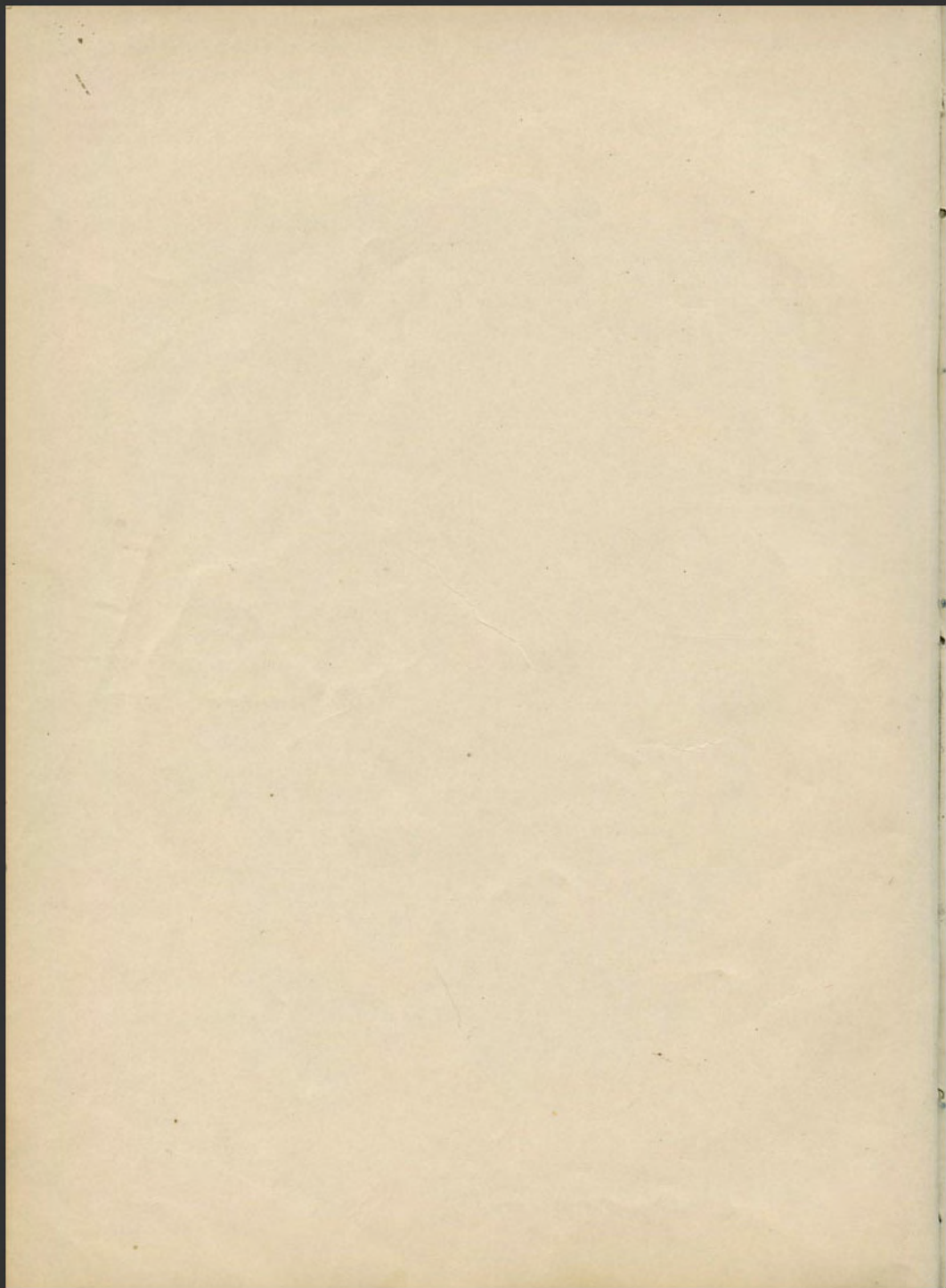

de l'ancien temple 1/2 jour. Sejour 27 mai ? 199

A. L'été du début en remontant vers l'empire d'Asie
 sur le plateau comme le premier plateau
 sur de nouveaux plateaux de l'empire.

Longer. 6
 parties nées 3 2 ans. 1 rond.

Plus. fr. de l'empire
 - les archaïques

fragments hélios ? ?

déjà. petit plat sur de marbre -

ΑΑΑΑΑΑΑΑ



B. fouilles de la galerie. sur de cette ligne de l'ancien temple
 de l'empire.

depuis nouveaux sur l'ancien de l'empire.
 gd. marbre.

deux - YΦ IEPETIA
 APTEM

BCH III, 381, 18 W

C. fouilles sur l'ancien de l'empire de l'empire. Plus
 de l'empire. que de l'empire d'Asie de l'empire

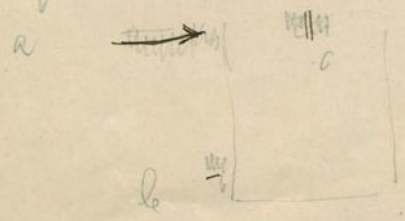

de l'empire de l'empire.

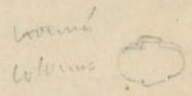

0

Απλ και 2
 ορατά Αρ
 υφιστάμενα
 1700 τετρα 20
 1.141 τετρα κκκκ
 κκκκκκκκκκ
 υφιστάμενα
 570 τετρα 2
 υφιστάμενα
 2500 Αρ 1-

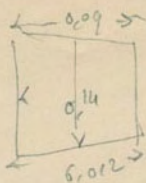

Πεδίο 2000 τετρα
 2500 Αρ 1-

6

Πεδίο 2000 τετρα
 2500 Αρ 1-
 2000 τετρα 20
 1.141 τετρα κκκκ
 κκκκκκκκκκ
 υφιστάμενα
 570 τετρα 2
 υφιστάμενα
 2500 Αρ 1-

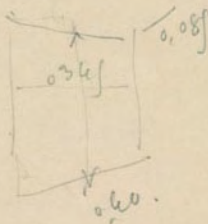

Πεδίο 2000 τετρα

2500 Αρ 1-

Πεδίο 2000 τετρα
 2500 Αρ 1-
 2000 τετρα 20
 1.141 τετρα κκκκ
 κκκκκκκκκκ
 υφιστάμενα
 570 τετρα 2
 υφιστάμενα
 2500 Αρ 1-



BCH III
 372 sq.
 n. 13.

0,14
 2000 Αρ
 1.141 τετρα
 0,14
 2000 Αρ
 1.141 τετρα

0,08
 2500 Αρ
 1.141 τετρα

0,14
 2000 Αρ
 1.141 τετρα

0,08
 2500 Αρ
 1.141 τετρα

Mercredi. 28 mai

49

feuille au 3 murs en bois

a les autres
au sud de la maison
petit pot en terre

2 murs. bois

en C. foyers

KAISE

foyer de dévotion a

bon coin

trouvent foyers de base

grains en sacs de grains
particulièrement de grains

WC - deux ou trois coins fondation a escaliers

quelques traces de dalle ciment avec des fragments



foyer d'inscriptions de base en bois

voit en chapeaux romains

foyer de petits pots

petits clavats

foyer de bronze

trous de bois, trous

bon grand coin
bleu

foyer de dévotion 1

devis. a' apollon et latona

Murailles de Rojan.

foyer de petits pots a base de
boulonnettes

(Μελί ν. 789)

Πηλί (Βαν)

Πατρις ΓΤΙ μ οκ 2 ους Ρει
ταυς Στρατο νηνο εν
Θυακια φ εραμα γερου-
σησιν κησ φορη σαθεν
Ασπρινη ^{κωδω} λυσι

1 2NI

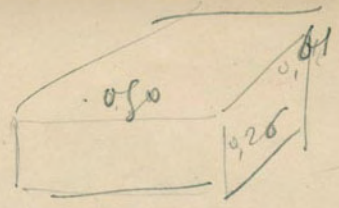

BCH III, 380, 18.

frag. B. C

0

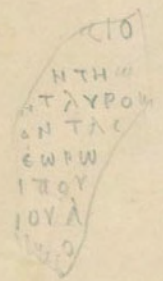

Βαν μ Βαν εν α

0

ΣΕ
ΣΕ
ΤΟΝ ΑΘΗ



Murais: 5 juin 29 mai

51

1 suite de débarrasement au 3 versiers enduits
à page de papier - morceau de Calythe

Ass.

feuille de Comptes

feuille de devis

Murailles

comptes de pots

off. de thé à sucre effaies

Page de devis

Monnaie

R. NCT

Arrière de verre vert foncé

pte florissante en blanc

Adresses
3

3 types de calans de papier et gravure différents aff. entre eux
2 traits avec les infes cités dans un dessin. les engon n'ont pas de traits
leur citation

non

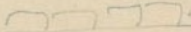

Soubassement de gravure

Bouche de maille en ar

Murailles (?)

intérieur de carton finis - feuille murailles de verre



leur citation

Non de l'état grande en blanc

feuille de papier acrobates

C non

Mur comp. avec les traités obligatoires

Μεσοκρήσι 29 Μαΐ.

επιτομή φαίνε

ΒΣΗ III
161, 10

ὁ δὲ βασιλεὺς Ἰσπανίας καὶ οἱ κληρονομοὶ
ἐσὶν οἱ Ἰσπανοὶ. Δίδωσι δὲ ἀμφὶ Βενίαν Λυβυτικῆς
Μακεδονίας τὴν γυναικὴ τῆς ἑστέρας τῆς
ἐξουσίας Νουτίου ἐξ ἑστέρας ἐστὶν Ἰσπανίας.
Ἀποτίθεται Ἀσπυρίδι Λυτοῖ

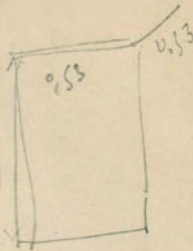

2.0 2.0

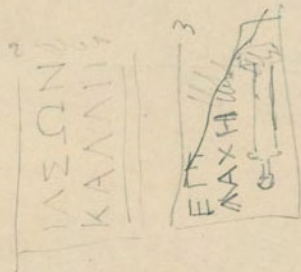

Ἰσπανία, Ὀρθόδοξοι

ΒΣΗ VIII, 316, n 18

επιτομή φαίνε

1. 1.
Τ Α Δ Ε Ἰσπανία
5 Δ Δ Δ
Ε Τ Α Λ Ι Ο
3 Ι Σ Ο Λ Λ
' Μ Ε Ν Ι Σ Ι
Α Ι Λ Ι Φ
10 Ι Ι Λ Ι Λ Ι Φ
Φ Ι Α Λ Λ Ι
15 Ο Μ Ο Ν Τ Η Δ
Δ Δ Δ Ι Δ Ε Υ Τ
Υ Τ Ε Ρ Λ Ι Ε Υ
Λ Λ Τ Α Ι Μ
Μ Ι Λ Η Σ Ι
Α Ι Λ Ι Κ Υ
Χ Λ Μ Μ Ι
Λ Η Μ Ι Λ Κ Ι Ο Υ
20 Μ Ο Ν
Κ Ε Φ Α Λ Ο Υ
Ε Ι

Ω Ω

επιφύλαξη 3

53
επιφύλαξη φαί

Α Γ

πυλωναίους

0

Ρ
ΔΟΧΟΑΙΤΙ
ΙΕΙΝΑΙ ΠΡΟΣ
ΑΦΑΝΑΓΟΡΑΝ
"ΚΑΙ ΔΥΤΟΝ ΚΑΙ
Α ΤΩΣΕΝΔΗΚ
ΚΤΗΣΙΝ ΚΑΙ ΠΡΟΣ
ΔΕΙΝΟΙΣ ΠΟΛΥ
ΟΔΟΝ ΠΡΟΣ

credit
επιφύλαξη φαί

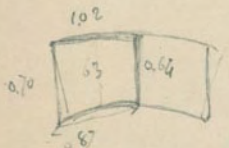
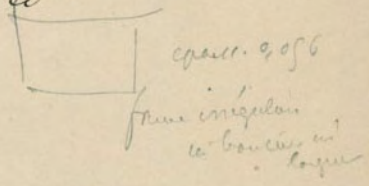

πυλ.

BCH III, 0,203
159,7

Ο Πυλωναίους Αφαναίου και ο Πυλωναίους Δεινίου
Κόινον Ουζύβιον Κόινον Σιδάριον και ο Πυλωναίους
Ποσειδάσιον Πυλωναίου Κόινον Ουζύβιον
επιφύλαξη Αφαναίου

επιφύλαξη φαί

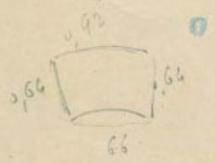

επιφύλαξη Αφαναίου

επιφύλαξη
πυλωναίους

επιφύλαξη φαί

1/2 - 1/2
επιφύλαξη
πυλωναίους
επιφύλαξη

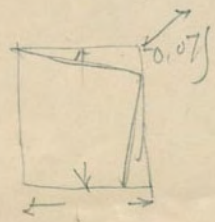

0,071
επιφύλαξη Α
επιφύλαξη
επιφύλαξη
επιφύλαξη
επιφύλαξη
επιφύλαξη
επιφύλαξη
επιφύλαξη
επιφύλαξη
επιφύλαξη

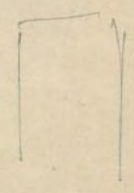

Yeni Atenecon 30 mai
Verdad. 7 junio 31 mai.
poules au menu indont

en a ans.

4 avec base

1 fr. de comptes

1 fr. de déca

montants des 2 années

(Comptes d'années)

pour le total

Montants, base pour inférieurs

en b. Rebonnement d'indifer. a tout. de
grand
pieds de l'Etat.

en c. Rebonnement de petit genre
en fr. de l'Etat. enfant.

Miss. I

with
page
line

Αδωνάνου καὶ Πυρραίου
οἰκονομῶν ἐν Δύτῳ
καί

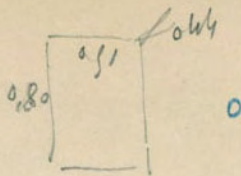

II

ἕκτ
- νοῦα

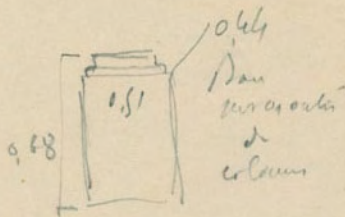

III

οὐ μὴ
οὐ μὴ
ἀνδρῶν ἄν-
οὐ ἐπιβίβας
τοῦ παροῦ
ἢ βασιλικῶν
ὑποῦν ἐπιβίβας
ἐπιβίβας ἐπιβίβας
ἀνδρῶν

from left
and from the right
part, letter

MEMPHATI

ΛΩΝΟΣΑΤΟΝΩΟΔΟΤΩ

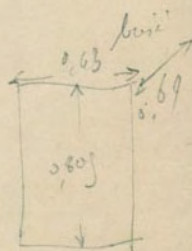

IV

Πανελιά

Διορίσας ἄνω καὶ κάτω
ἀνω καὶ ἑξῆς ἀνω
καὶ καὶ καὶ καὶ καὶ καὶ
οἰκονομῶν ἐπιβίβας
ὑποῦν ἐπιβίβας
ἐπιβίβας ἐπιβίβας
ἀνδρῶν

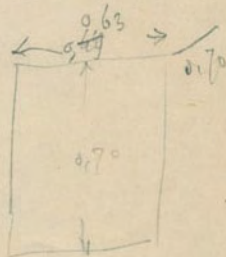

Ἀθήν.

II, 134.

5 Εὐρυπύλον καὶ τὸν θυρῶν τοῦ Αὐτῶν
 χεῖρας ἡσυχαστηρίου καὶ τῶν τοῦ
 7 καὶ ἰδίων τοῦ εὐρυπύλου καὶ
 τῶν Αὐτῶν Πρεσβυτέρων δεδω-
 χῶν τῶν Αὐτῶν καὶ τῶν θυρῶν εἰς
 10 Εὐρυπύλον Φιλοθέου Τυρῶν προ-
 βῆτον καὶ εὐαγγελίου τῶν πύλων
 καὶ Αὐτῶν καὶ ἁγίων καὶ ἔκρονον καὶ
 εἰς αὐτοῦ εὐαγγελίου καὶ οὐκ
 εὐαγγελίου καὶ προσέβητον εὐ τοῦ θυρῶν
 15 οὐκ Αὐτῶν εὐαγγελίου καὶ προσέβητον
 τῶν Αὐτῶν καὶ τῶν θυρῶν ~~καὶ~~ τῶν
 εὐαγγελίου καὶ εὐαγγελίου δεδω-
 χῶν καὶ ἁγίων καὶ τῶν θυρῶν
 20 βῆτον καὶ εὐαγγελίου τῶν πύλων
 καὶ Αὐτῶν

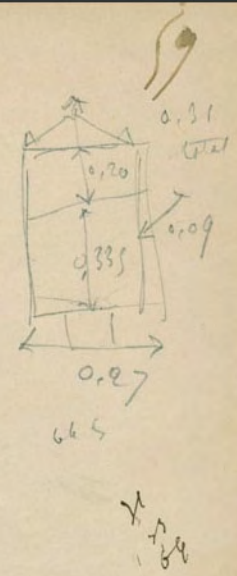

90

Ἰεροσολ.

BCH III, 379

4000
 20000
 10000
 10000
 10000
 10000
 10000
 10000
 10000

Μουσίου καὶ Μουσίου Πύλων
 ὁπαστῶν καὶ ἁγίων τῶν πύλων
 τῶν Αὐτῶν καὶ τῶν θυρῶν
 Αὐτῶν καὶ τῶν θυρῶν

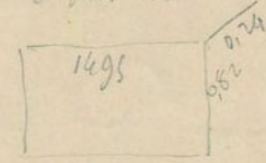

Αὐτῶν καὶ
 10000 καὶ τῶν θυρῶν
 ὁπαστῶν καὶ ἁγίων
 τῶν Αὐτῶν καὶ τῶν θυρῶν
 Αὐτῶν καὶ τῶν θυρῶν
 Αὐτῶν καὶ τῶν θυρῶν

Ἰεροσολ. 10000

Ἰεροσολ.

**BCH III, 376
n. 16**

οἱ ἐπαθῶντες εὐ τοῦ Αὐτῶν
 καὶ τῶν θυρῶν καὶ τῶν θυρῶν
 Αὐτῶν καὶ τῶν θυρῶν
 Αὐτῶν καὶ τῶν θυρῶν

Ἰεροσολ. 10000

Νευρονοία περιφερική και άλλα
αυτή και τις ενδοβλαστικές
από τις ελμινθικές
[Αποδοκίμηση Α]ε

Νευρονοία περιφερική και άλλα 0.78

Δεξιά Ξηρό

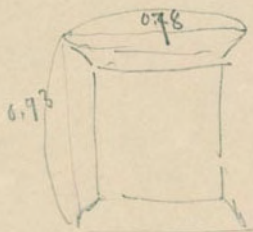

Lundi 4 Juin.
Mélange de temps

Travaux de groupe
peu importants en ce qui concerne
l'ép. gauche

60

4
- 10/11/11

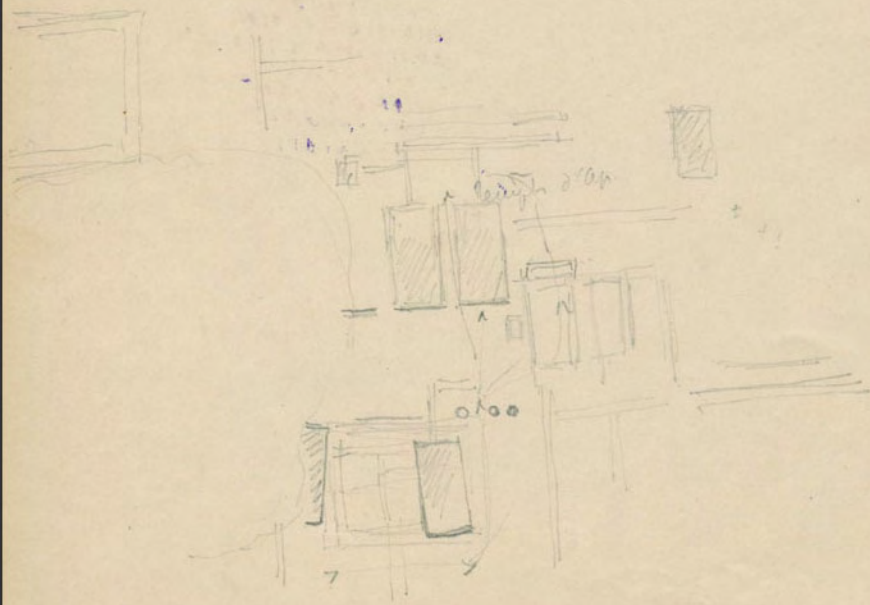

March 6th 1861
Sublaccum du temple
Anglo. Gode.

63

- Icedja ugram
| ucaia ucaia

~~ΟΥΑΝΙ ΚΑΙ ΤΩ
ΕΝΕΠΕΙΔΗ ΑΡΙ
ΝΗΡΑΓΑ ΟΟΣΩ
ΙΤΟΝΑΗΜΟΜΤΟ
ΝΙΤΕΙΠΟΝΕΚΑΙΚ
ΑΝΟΥΣΙΝΑΥΤΙ
ΙΤΟΝΠΑΡΑΚΑ
ΕΡΦΑΜΕΛΕΙΑΝ
ΝΔΕΔΟΧΘΑΙΤ
ΕΣΑΙΑΡΙ-~~

Icedja in ucaia ucaia
ucaia

ΟΥΙΑΗC

ucaia ucaia.

ΜΟΥ
ΑΓΓΕΛΙΑ
Ν ΚΑΙ Γ
ΚΑΙ ΤΑ ΜΑ Τ ΠΑΡΚΕΙΝ ΑΥΤ ΜΟ ΣΑ ΡΕ Ρ
ΤΟ Σ ΑΛΛΟ ΙΣ Γ Ρ Ο Σ Ε Ν Ο Ι Σ Κ Α Ι Ε Υ Ε Ρ
Γ Ε Τ Α Ι Σ Τ Η Σ Π Ο Λ Ε Ξ Τ Η Σ Δ Η Λ Ι
Ω Ν Α Ν Α Γ Ρ Α Φ Α Ι Δ Ε Τ Ο Δ Ε Τ Ο Ψ Η Φ Ι Σ
Μ Α Τ Η Ν Μ Ε Ν Β Ο Υ Λ Η Ν Ε Ι Σ Τ Ο Β Ο Υ
Λ Ε Υ Τ Η Ρ Ι Ο Ν Τ Ο Σ Δ Ε Ι Ε Ρ Ο Π Ο Λ Ο Υ Σ Ε Ι
Σ Τ Ο Ι Β Ρ Η

Verdict

St. M.

Unit

no.

3 deblancus

69

10

Mardi 6 juin
déblaiement du camp.

67

1891
1892
1893
1894
1895
1896
1897
1898
1899
1900

Vendredi 7 juin
deblancement de ruisseau

pour 8 heures.

Projet de déblaiement de ruisseau
de la ferme
de la ferme

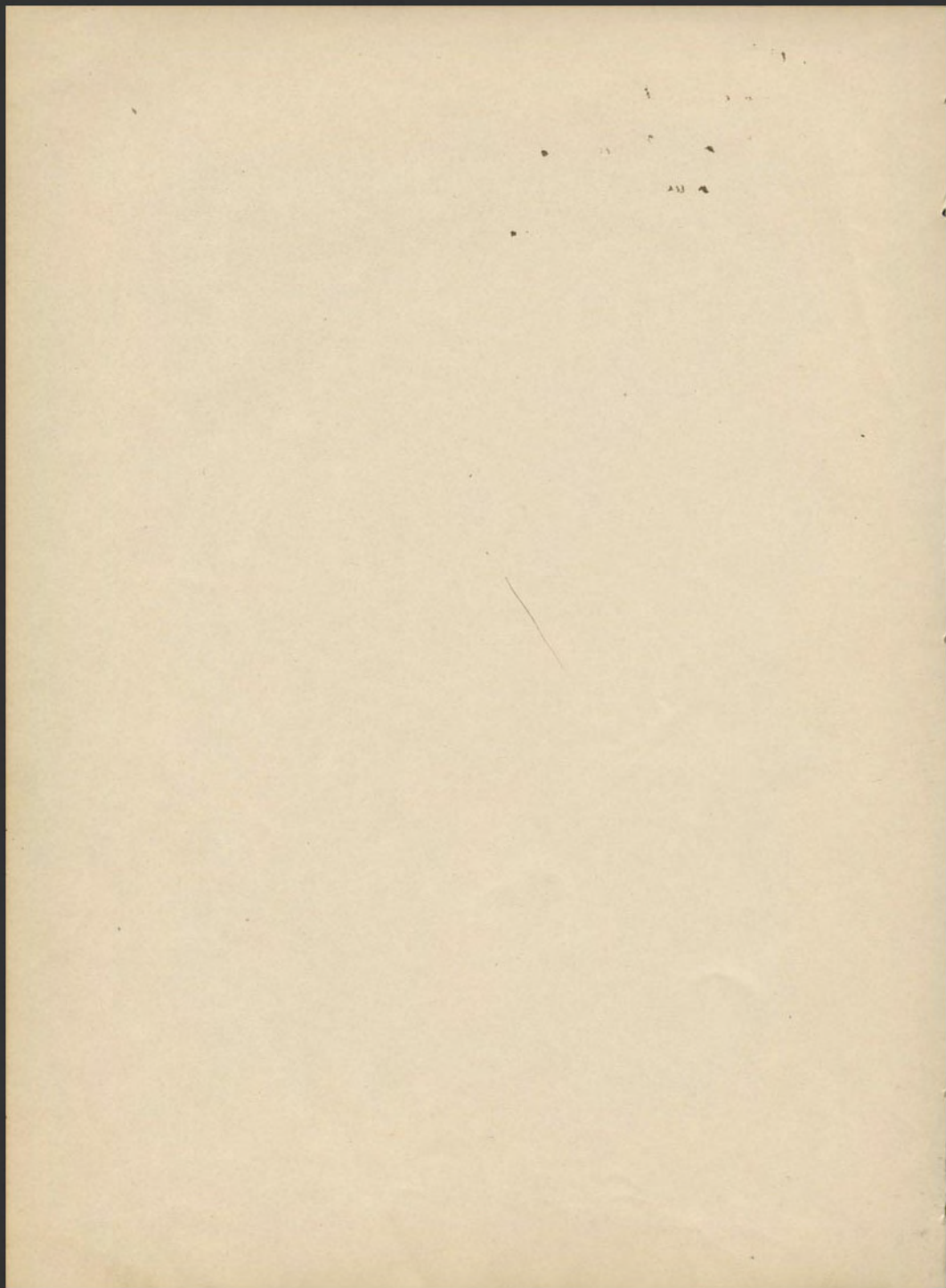

Samedi 8 juin
arrivement du camp

71

Notes de jour.

Loge.

Progrès de l'ouvrage.

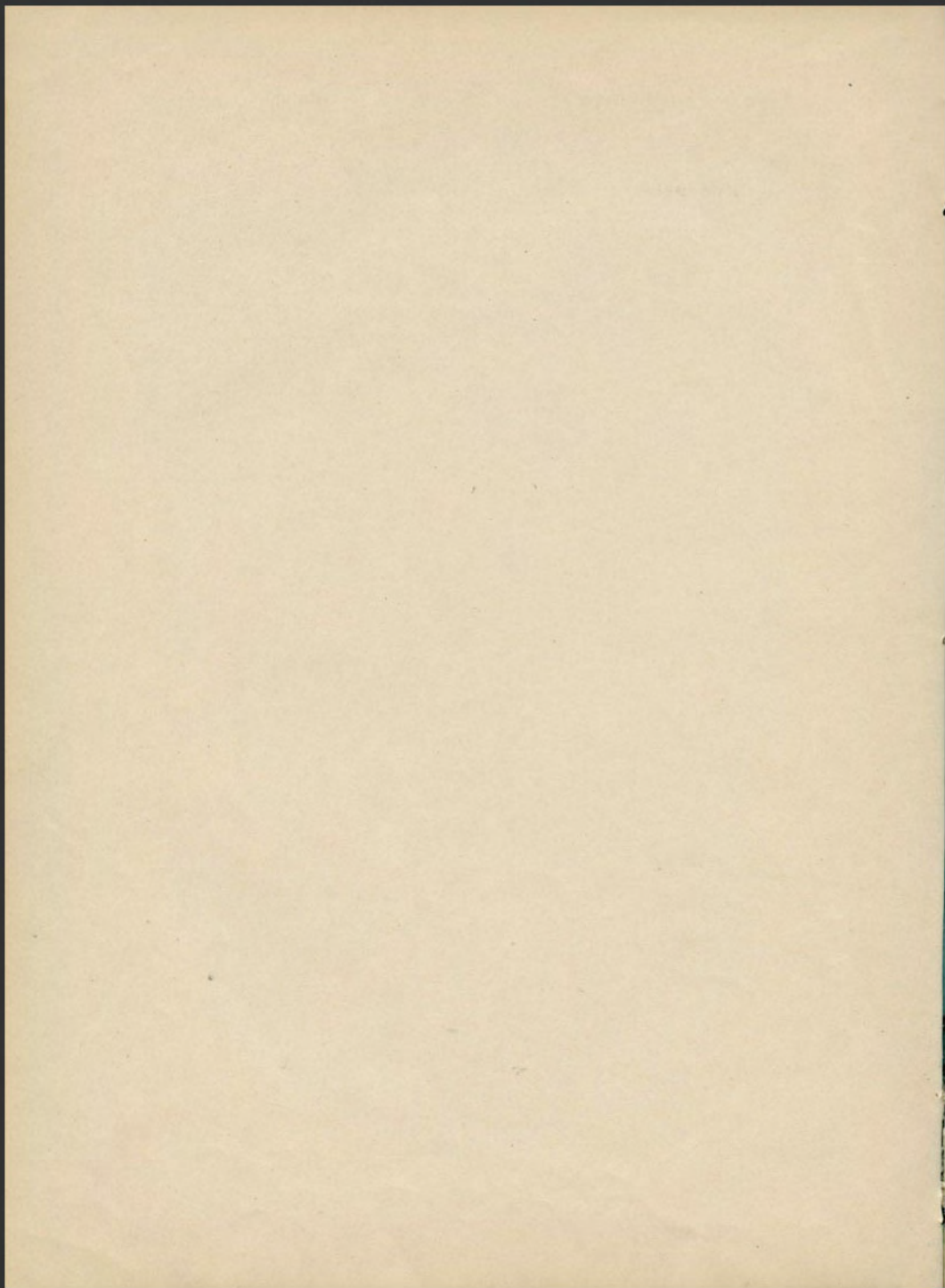

Lundi (leint) / Mardi - 11 juin

73

Abandonnement de temps

(fuyt de plagues)

Muski 760

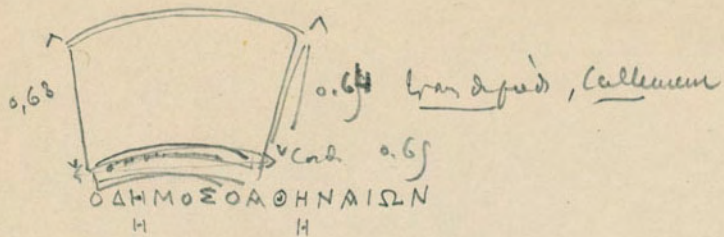

(voir ailleurs p. 53)
(même cahier, p. 53)

Mardi 12 juin

Bibliothèque de la ville de Paris

7

Abonnement de la ville de Paris à la Bibliothèque de la ville de Paris

77

Vendredi 13 juin
+ déplacement d'édifice à côté de l'autel

déplacement d'édifice $\frac{1}{2}$ d'objets en avant

déplacement d'édifice au premier niveau à - l'ouest, au,
cuvette

Objets sur une de première

déplacement de l'édifice à l'ouest

déplacement de l'édifice

déplacement au N. E. de l'édifice

ligne de petits monuments

10
Δημιόβω και χέου περὶ ἑσσετα και
καυχι μισοθλι και ἰδαί του εινωχα
νοσην καιωι τωποθωου εἶχ' α
αἰ" ου κωα περκαβι περὶ δε
τοῦτων δεδωχας μη λωθιι και
τω δεμω ειναι Ηρακλειδωυ Ξε
το λωζωι κη ποθωου και εἰ
ερχωου ποθωου και το

Samedi 15 juin

81

Esquisse (fonds de propriétés)

le dessin

Notus archaïques

en vrac du temps

1 dessin - l'autre affaire - a écrit / compte affaire

loc

cheval une cavalerie

directe et sans

egyptien

fig de comptes

angle du temple d'Apollon. S. o.

0 N
0Y

ΕΠΙΧΑΡΙΚΛΕΙΔΟΑΡΧΟΝΤΟΣ ΕΦΗΜΕΡΩΝ
ΙΗΣΠΡΥΤΑΝΕΙΑ

Notus archaïques

Εδοξεν τῷ Πουλίῳ καὶ τῷ θυμῷ Ἀντί
Ἀρχιεπίσκοπος εἶπεν Ἐπειδὴ Ἀρχιεπίσκοπος
Τοργιάτικος εἶσε ἄγαθὸς ὡς διακεῖται τῷ
εἶσε τὸ ἕρπον καὶ τὸν θυμῶν τῶν Ἀντιῶν

Εφ' Ἀρχ
1894

καὶ χελίας παρῆλθεν καὶ κοινῆ καὶ
ἰδίᾳ τῶν ἐν τοῦ χαλῶν ἐν αὐτῶν τῶν
πολιτῶν εἰς ἃ εἰς τὴν ἐπιπέδω
Ἀποδόχαι τῷ Πουλίῳ καὶ τῷ θυμῶν
εἶσε Ἀρχιεπίσκοπος Τοργιάτικος Θεοῦτος πᾶν

10 ἕρπον καὶ ἕρπον τῶν ἕρπον
καὶ θυμῶν καὶ θυμῶν καὶ ἕρπον
καὶ εἶσε θυμῶν ἐν θυμῶν γῆ καὶ οὐκ
εἰς ἕρπον καὶ πᾶσι τῶν τῶν Ἀντιῶν



Πουλίῳ καὶ τῷ θυμῶν πᾶσι τῶν
τῶν ἕρπον ὑπέχεον δὲ αὐτῶν καὶ τῶν ἕρπον
λα ὅσα δίδονται καὶ τῶν ἀλλῶν πᾶσι
εἶσε καὶ ἕρπον τῶν ἕρπον
καὶ Ἀντιῶν. ἕρπον δὲ τῶν ἕρπον

Περί τῶν τῶν Πουλίῳ εἰς τὸ Που.

10 Διὰ τῶν τῶν ἕρπον τῶν ἕρπον
ἕρπον τῶν τῶν ἕρπον εἶσε
ἕρπον τῶν τῶν ἕρπον εἶσε
ἕρπον:

Εδοξεν τῷ Πουλίῳ καὶ τῷ θυμῶν Χερ -
εἶσε τῶν τῶν ἕρπον εἶσε Ἀρχιεπίσκοπος

Εφ' Ἀρχ
1894

2) Τοργιάτικος Θεοῦτος πᾶσι τῶν καὶ εἶσε
εἶσε τῶν ἕρπον καὶ θυμῶν χελίας
χελίας παρῆλθεν θυμῶν καὶ κοινῆ πᾶσι
καὶ εἶσε τῶν ἐν τοῦ χαλῶν αὐτῶν
τῶν δὲ τῶν τῶν Ἀποδόχαι τῷ Πουλίῳ

30 και τῶν δύμων Ἐρατρίου Ἀρχίνου
 Γοργώτα θυεσίου και βυφάνωτα
 δάφνυ βυφάνω τῶν ἰσῶν και α
 τοσοῦτος τῶν ἰσοκῶτα κα ἐν τῶ
 βυφάνω τῶν Ἀποδωρῶν δῖαν α
 τῶν ἀφῶν α
 31 χοροὶ βυφάνω τῶν ἰσῶν
 τὸ χάρυττα βυφάνω ὁ δῖος ὁ Δῖ
 δῖαν Ἀρχίνου Γοργώτα θυεσίου
 δάφνυ βυφάνω τῶν ἰσῶν
 καὶ ἐν τῶν τῶν ἰσῶν τὸ ἰσῶν και
 32 Ἐν τῶν τῶν ἰσῶν τῶν ἰσῶν
 τῶν Μανδῶν Μανδῶν τῶν
 ψυφῶν τῶν

εἰταυφάν

Ἐναντι τῶν τῶν ἰσῶν

medit

0

1 Ἐταυφάν τῶν τῶν ἰσῶν
 Οὐρανῶν Φακῶν ἔταυφάν
 Ποδῶν τῶν Οὐρανῶν Νάξου
 ἀναφῶν τῶν ἀναφῶν τῶν
 2 τῶν ἰσῶν και τῶν ἰσῶν τῶν ἰσῶν
 χεῖρας ἀναφῶν τῶν ἰσῶν
 χεῖρας ἀναφῶν τῶν ἰσῶν
 Δάφνυ και καὶ και ἰδῶν Δάφνυ
 τῶν ἰσῶν και τῶν ἰσῶν τῶν ἰσῶν
 10 μνηστῶν Οὐρανῶν Νάξου ἀναφῶν
 και ἰσῶν τῶν ἰσῶν και Δῖ
 τῶν και ἀναφῶν και ἰσῶν και
 τῶν ἰσῶν τῶν ἰσῶν τῶν ἰσῶν

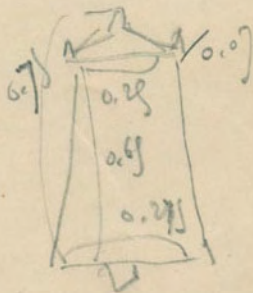

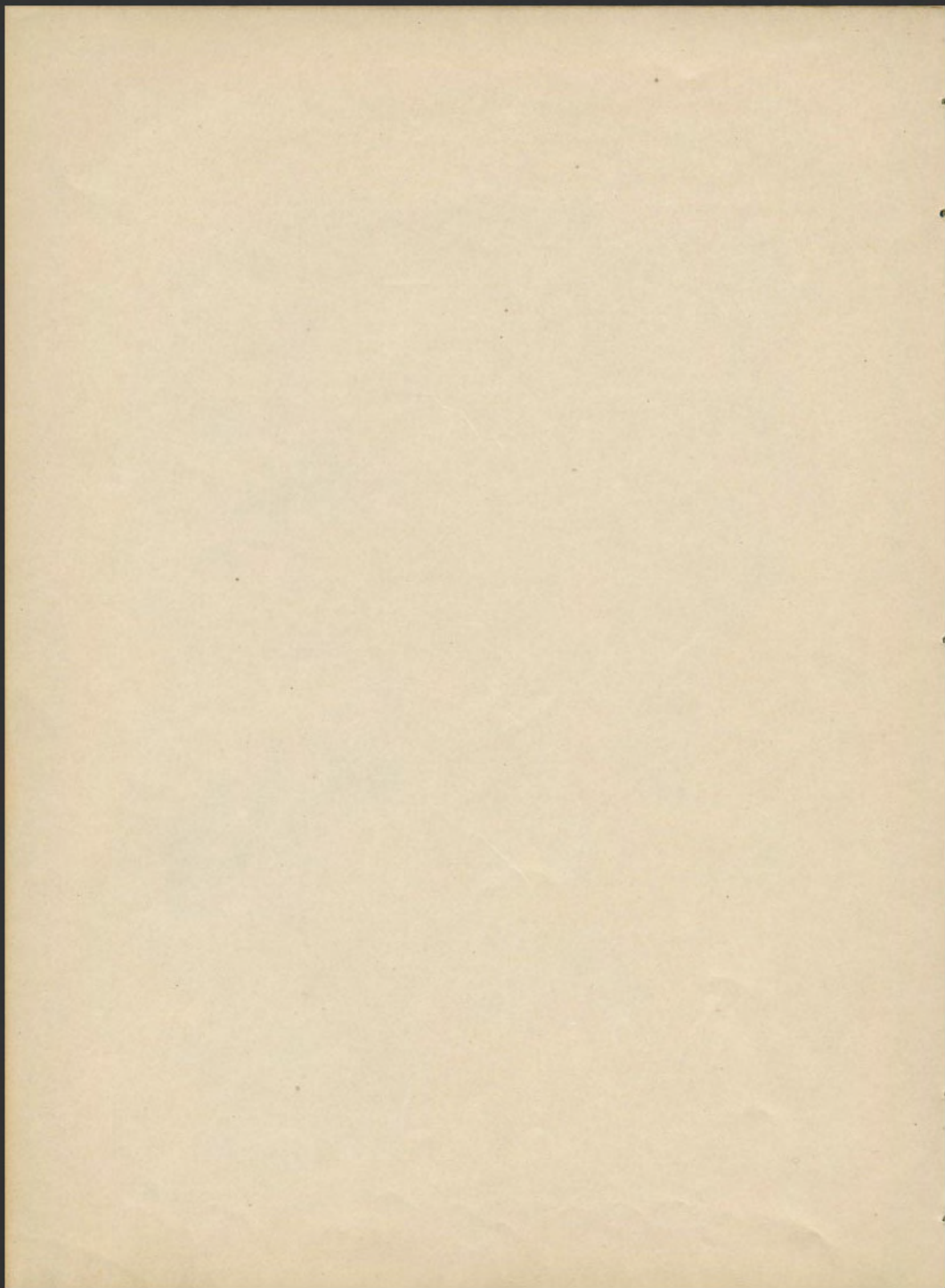

77

lundi 17 juin

79

fait du déblaiement du monument au nord de la
des 25 jours au large d'angle N.E. -

écrit. un peu plus tard.

Mars. 18 juin

81

Merci en tout

obligeamment de l'introuvable

une clatus sans plus d'at -

et des v/lls

de abob

O. de gajime de abob

E. 2 branches parcellaire

branches NE. Deux

AA
AA

KE. PA

2

Ulexis 19 juin

83

unus c. d. s. t.

Ulexis

latis tubulis 2. f. r. m. -

2. f. r. m. scriptis

f. r. m. d. s. t. a. l. m.

f. r. m. d. s. t. a. l. m.

f. r. m. d. s. t. a. l. m.

trunc. d. s. t. a. l. m. d. e. h. e. r. a. l.



Coloni

A petits fragments extinctions

3. l. o. u. s. s. y.

1. d. e. r.

1. c. h. e. m.

1. p. o. u. r. o. u. f. e. r. r. u. m.

1. p. e. d.

2. l. o. u. s. s. y.



unus color. Am. d. s. t. a. l. m.



2. s. t.

trunc.

Μουσ. Βιβλ. Βενετίας

ΑΘΗΝΑ
ΕΥΝΤΑΕΤΤΕΡ
ΣΑΚΡΙΤΟΣΤΑ
ΔΙΛΙΟΣΟΜΟΑ
ΟΖΗΝΣΤΕ
ΤΗΝΝΕ
ΥΑΩ
Τ

inedit

Σελομπ - φαν

ΠΙΘΟΜΗΝ
ΜΑΘΩΝΟΤΟΙΑ
ΑΝΕΝΝΑ 101
ΥΑΕ
ΔΕΙ
ΝΑΟΥ
ΤΕΡ

inedit

Σελομπ φαν

Quid 20 juin

Les crânes de l'épave de l'océan

Volu de l'océan

Mos de l'océan

Les de l'océan

Les de l'océan

Les de l'océan

Les de l'océan

Quid de l'océan

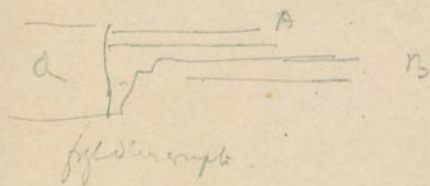

a Quid de l'océan

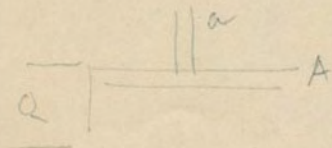

Hand 20 juu
Lancet

ΣΙΕΡΟΤΟΙΟΥΣ
ΠΟΛΛΑ
ΤΤΙΝ

ΔΙΕΤΡ
ΛΕΑ

ΙΑΙΣ
ΙΑΤΡ
ΑΥΤ

Wasson's
paleo-convent

Hand 131

ΚΑΙΠΡΟ
ΛΙΟΣΑΔΕ
ΕΡΟΥΚΑΙΤΗΣ
ΑΙΛ
ΡΡ
ΑΥΑ

Tronc d'homme - en perspective -

H. 75.

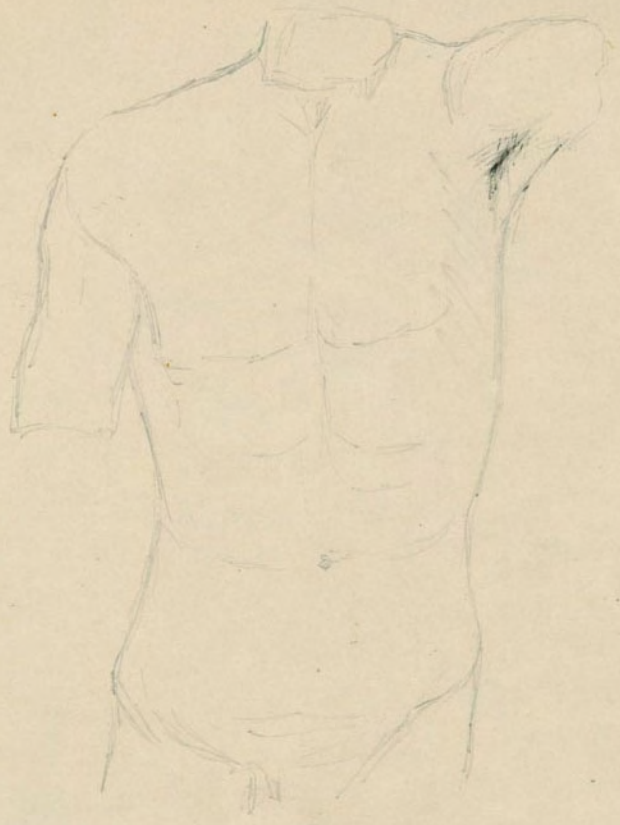

W. L. Lewis



W. L. Lewis
Portrait of a woman.

Sketch of a dress design

89

H. 110

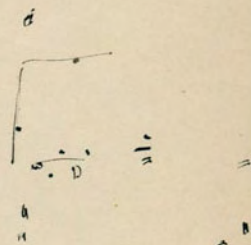
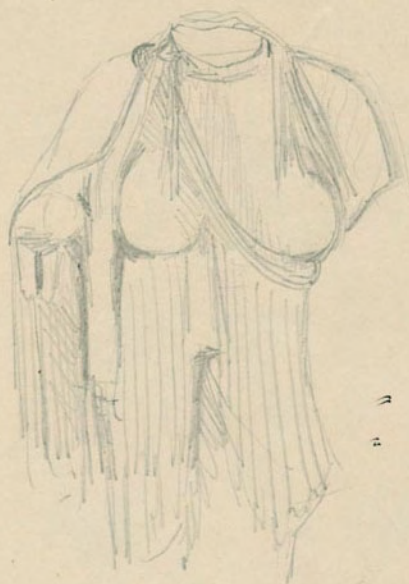

Une tête d'homme barbu

pep. de lauff de Clats & Diam auantis analoge

2 Pieds

Quatre portales de Diam

1 corde 1 grande drapier d'ant Clats & Diam

1 corde de ces Clats.

1 moitié de la corde d'homme

1 main colorée



0.22

Renon

Stain & Mordant -

91



H. 48 1.92
1.53

Stain &
Mordant -
1/2 inch
1 color

1
Felted Materials



H. 067

Felted Materials Dotted & plain



H. 066

3/4 length long in form of poncho

Vendredi 21 juin

95

hac.

En by 1 Hôte archangé D'am

à bout 1 Cms fume archayas

1 Hôte archayas enque d'ffence

1 Colon au estarpéas archayas

Branches belong 2 Q ceo avant

des b'el arch. de Q barbonemus in p'm
p'mmes, p'mmes à d'p'm d'p'm





W. L. L.

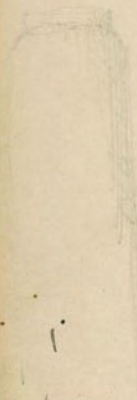

1.06

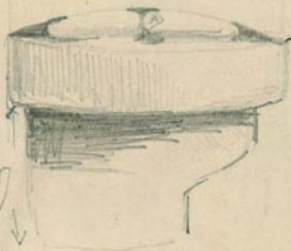

0.07

87

106
 06
 07
 17

 1365
 68
 2015
 130
 65
 17

 284

200
 182

 15
 175

174
 07

 181

171
 07

 182

82
 075

 745
 920

2nd ▲
KIRKLAND BRAND PHOSPHORUS
MILK BOTTLE
KIRKLAND BRAND PHOSPHORUS
MILK BOTTLE
KIRKLAND BRAND PHOSPHORUS
MILK BOTTLE

BT 3M15A*

W-0

2

*Stamp
Post*

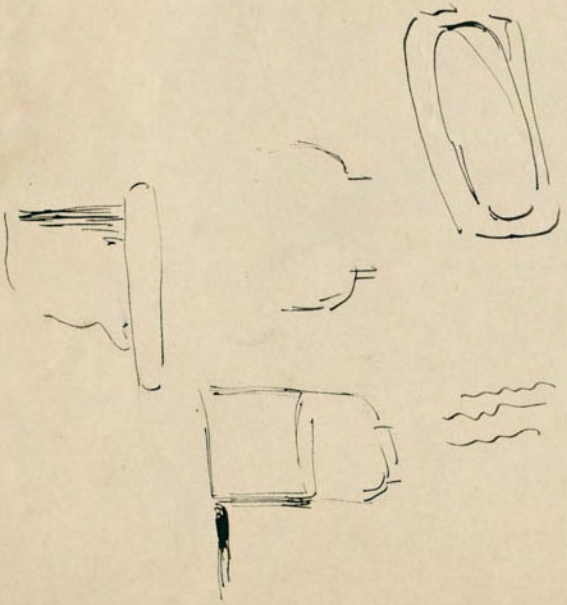

les et leur relation égyptiennes

Ullou
arabes



Ullou arabe 11.035



à l'usage de
voile de nuit
pour application



11.035

à l'usage de
voile de nuit
pour application

Un blisier arboré

97



Un blisier arboré - deau

les ronds

En tout linges en tout

+ lin lypplis

+ un bras

+ différents manèges

(des lins de feu)
(des lins de feu)

litt

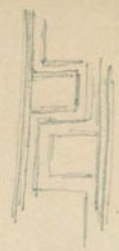
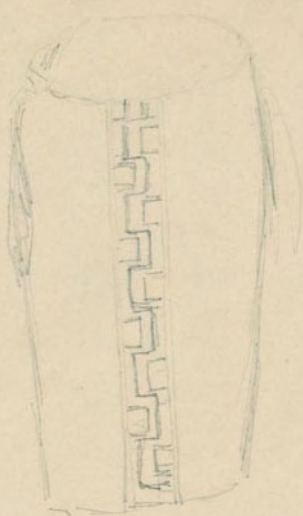

frise de tête

Chosen, undulations
replacé



Chenal

H. 0,46
L. 0,95

(Sans queue ni tête
ni pied
d'un en carreau dont note
la Jambé gauche)

Lampro 29/11/19

99

f. f. cebae

4 frag. inceptus

1 fr. ditto

2 frag. ditto subvar. 1 fr. archaeops
(ditto non fr.)

Maison à Volatran devant église
fouilles au pied de mur.

très isolés. Les frag. Volatran semble faux.

faux, car cebae et ditto ditto

Volatran longues cebae

autres non longues ditto ditto

ditto

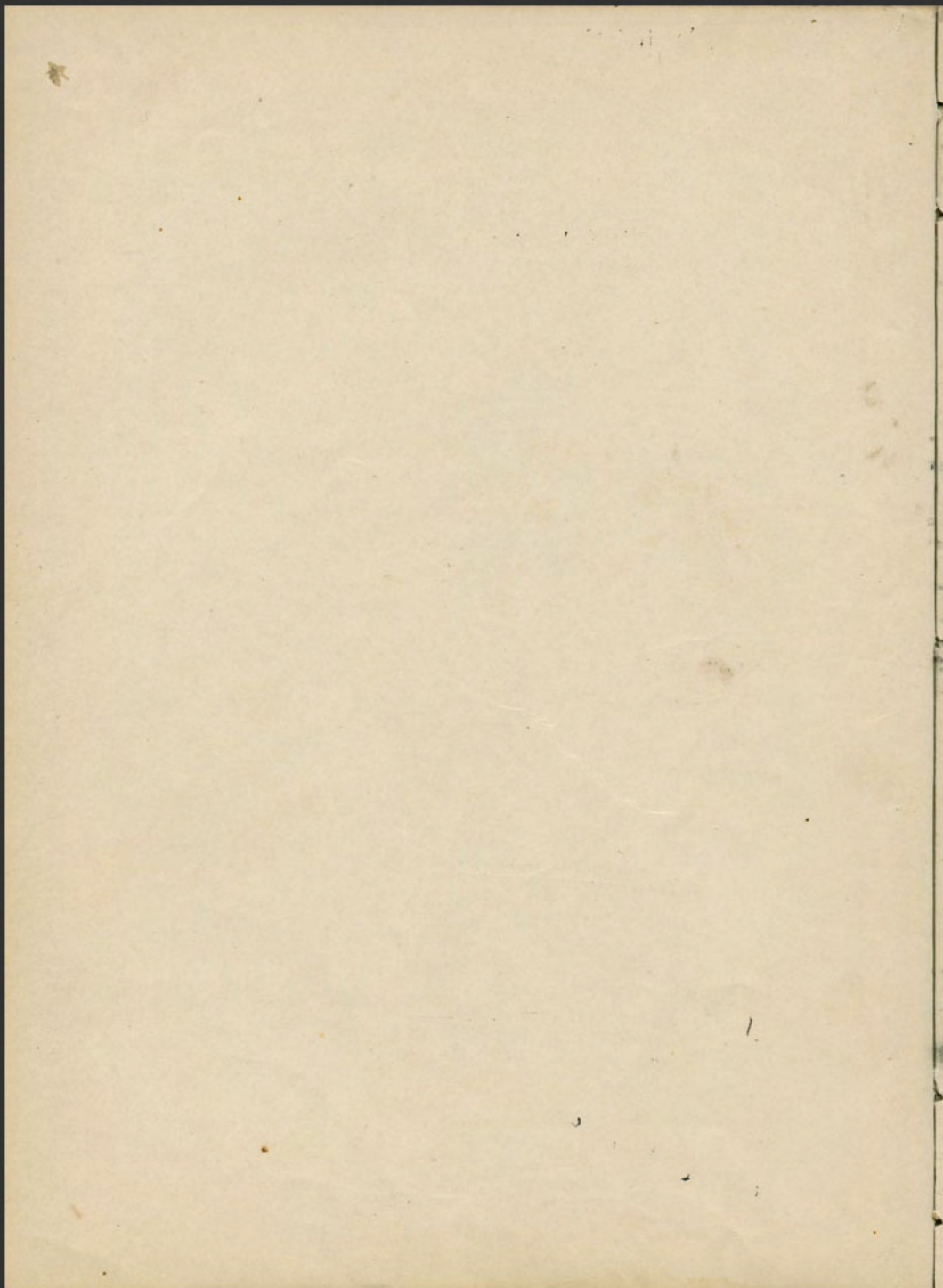

Fragment de plaque du temple d'Artemis

183

Requents

des petits requents en terre

ou bien

très grande lettre

o I I A D F
 —————
 A L I
 —
 = I A E.
 —————

A A

Exonca 10212

54-
21.
13
12

93

de votacum

o



Noniforme ugrau
oud pofair

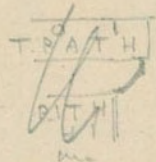

συρτες
σχοντα

o

uolou II

K

ΣΥΜΜΕ
ΕΧΟΝΤΑ
ΓΡΑΦΗΝΕΧΟΝ
ΩΝΟΛΚΗΔΡΑΧΜ]
ΓΕΦΕΙΤΟ Η ΕΠΙΓΡΑΦ
ΧΧΗΤΗΗΗΤΩ ΑΜΑΞΕΞ
ΡΑ ΤΧΙ ΧΗΗΗ ΑΛΛΑΣΔΕΚΑΕ
ΑΒΟΜΕΝΔΡΑΧΜΑΙΕΞΑΚΙΣ
ΧΟΥΣΑΚΑΙΑΛΛΗΩΣΕΧΕ
ΑΝΑΙΣΚΑΡΥΩΤΑΙΤΡΕΙΣ
ΝΡΑΚΗΩΣΤΑΡΕΛΑ
ΧΜΑΙΡΕΝ
ΛΕΧΟΥΣ
^

αυγ
ΔΡΑ ΧΧ

Κετς

o

o ΛΛΛΛΛΛ

Ω

λεμγρως
μαου
εργου

pete conical

pete conical

Αλλε αλλη

Λ 0 1 - 9 0

o

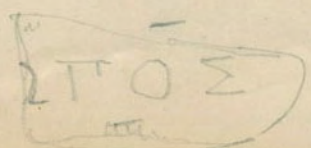

heli

San. Caride

•

PAN

Figure San

•

OYONIA



114

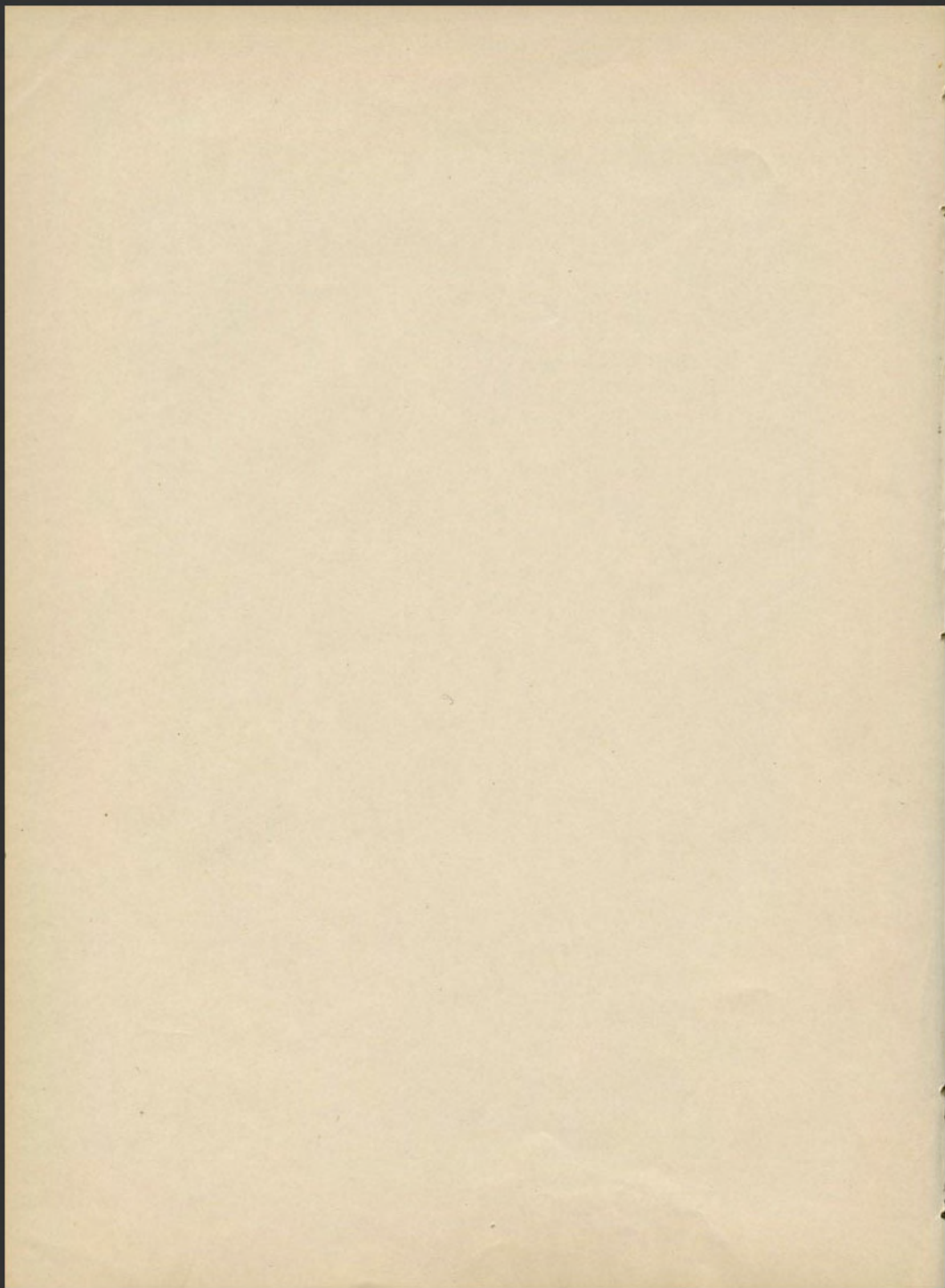

117

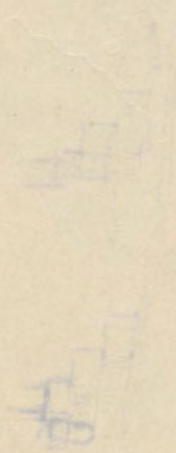

Parties de Courneau

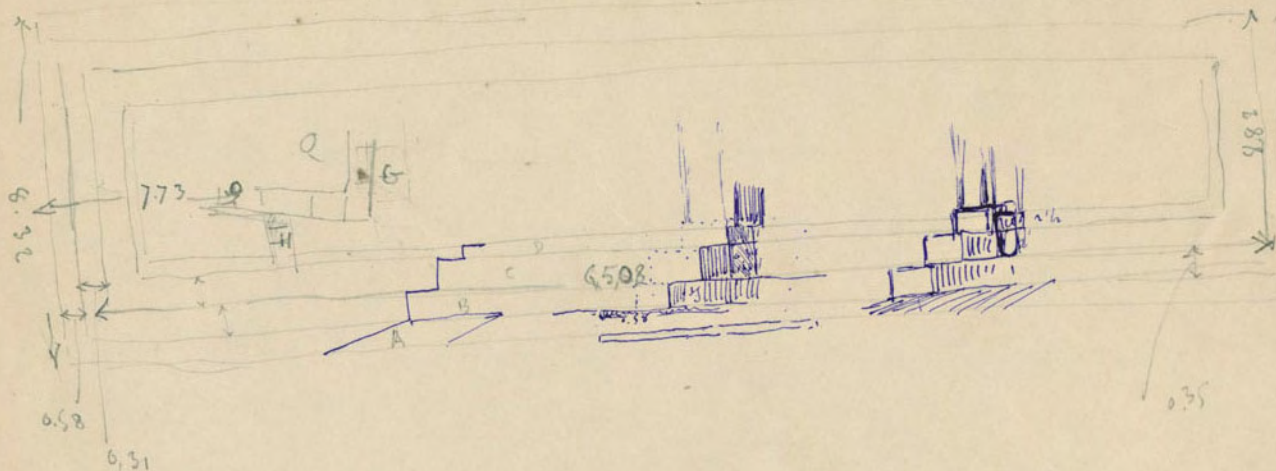

- A Dallez sur lequel repose le balustrade
- B 1^{er} degré
- C 2^e degré
- D L'air d'entrée de 2^e degré et un peu plus élevé
- o fait déterminer sur le plan de location

- H Dallez en ~~gr~~ granit
- Ce Dallez en marbre
- Q Les 2 marches, les escaliers et tout
 pour les escaliers - à l'usage de marbre
 et granit

Portique

extrémité S

dallage continu à toute largeur en
direction du mur Nord et Sud

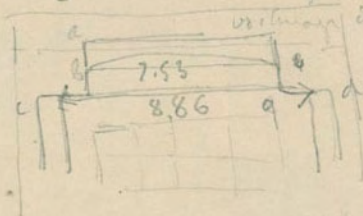

Coupe sur a b

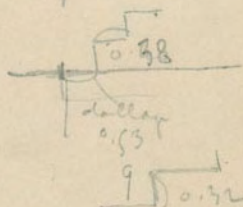

longueur pure au rizi supérieur

64.87

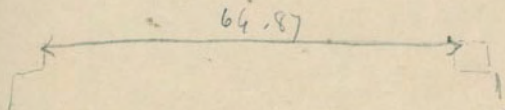

Coupe sur c d

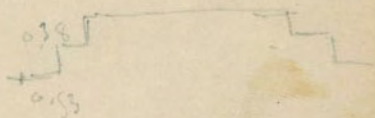

largeur au rizi supérieur N.

8.60

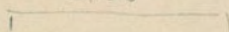

Extrémité N.

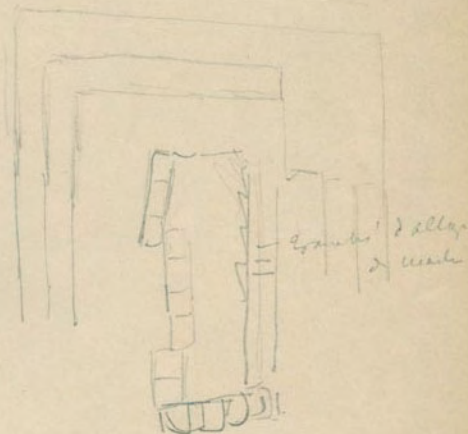

Coupe section de colonnes

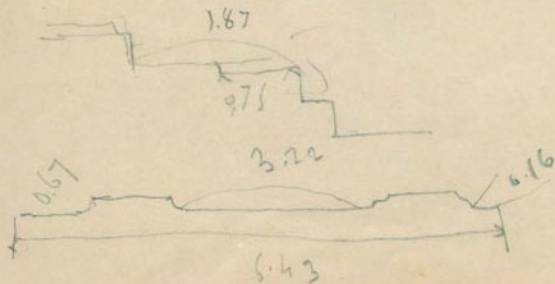

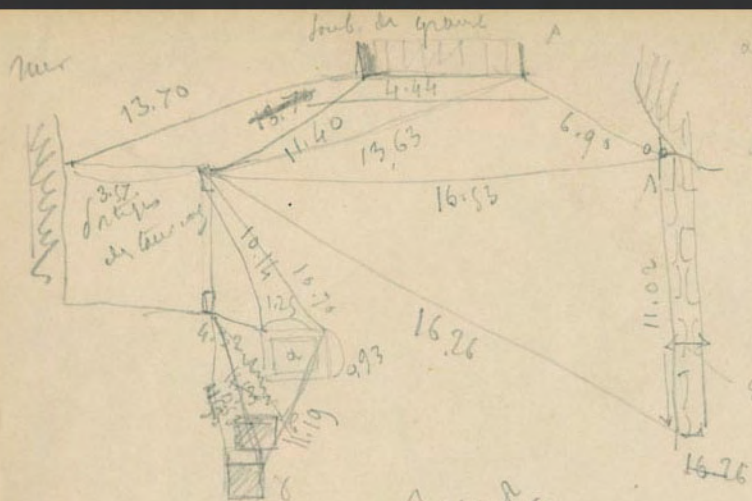

à 68 d'9 bases

Soub. de grande au-dessus de la toiture
 Par l'entree - 0,56
 au-dessus de
 quatre places
 de charge

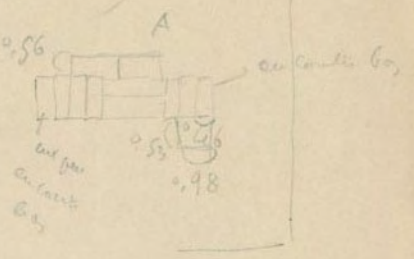

Assemblé

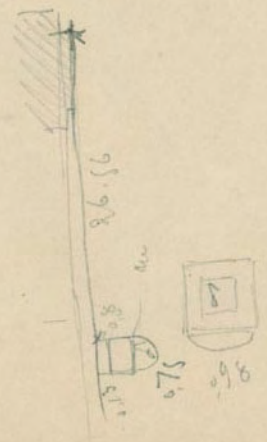

La lecture faite du soub. principal sur
 protéger l'élément en

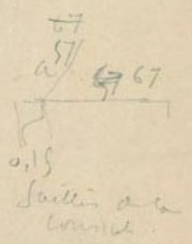
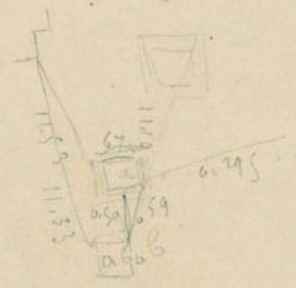

Joint



Leeds Mardi

Journal de Fatigues . 129

~~28-20~~ - 24-30

a caranté bid - en arant

Non d Callidikos
dwanthens

H. L. E
0,96 0,75 0,64

Non au 9 courons - la pied sur 2 1/2 lbs

Non une petite lettre au bid avec de petits

Αναξ. Οργανογ αν ελκιδος
καδ ελκιδος τον σιδη
Αμνηστικον



Non parts legai en manges

Couronne

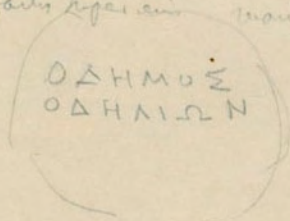

H. and lette de
Couronne -

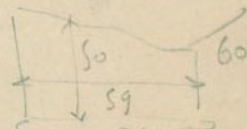

Non ^{don Couronne open} en arant de Callidikos en arant d'ins C a'

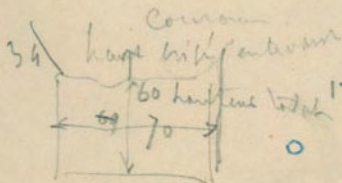

ΙΤΕ ΤΟΙΕΡΟΝ ΚΑΙ ΤΟΝ ΔΗΜΟΝ ΤΟΝ ΜΗΝ
ΑΠΟ ΚΑΝΝΙ

en la petite lettre

ΑΠΟ ΔΟΜΟΣ ΕΠΟ

E

↳ Lame de pates bon titre eleg facile

o

ΕΣΩΝΟΕΥΙΟ
1Δ1

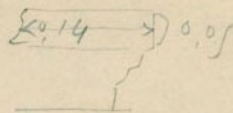

↳ Lame 2 arêtes Acron

o

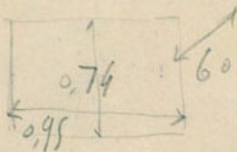

↳ Lame de solgards

o

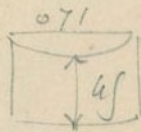

↳ Châssis d'acier



fontaine

173

Colonne

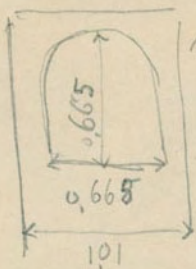

rayon 0.32

moulure



etc.

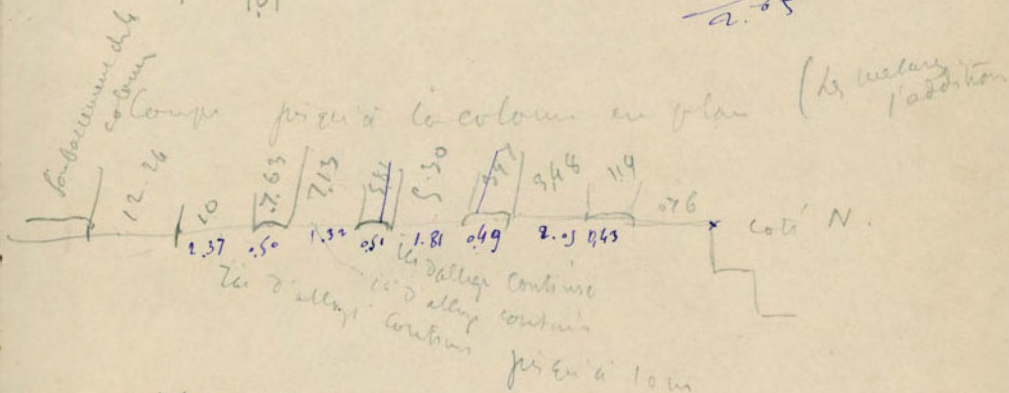
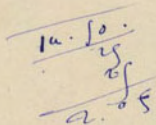

1 pied de colonne

2 chauxteaux ronds. 1 en avant 1 en arrière

plâtre sur les chauxteaux

1 pied de chauxteaux. Les chauxteaux sont faits

2 chauxteaux

50 kg de plâtre sur les chauxteaux

Couronne de la

en arabe

lempeng apollon
 per orkolome unci

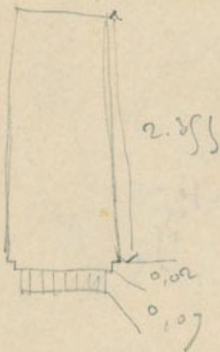

lob. entis,

diam. s.d. badan 2,85
 0,88

comelur 0,033 prof

0,15 larg.
 jallu a d'atas d'ala comelur
 0,015

hauteur or tambour variable

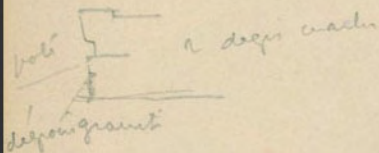

lemb. br. relief chini ch'ky
 Ep. 0.08



Antefix
communis
patris

in Co. deus, facis



haut. 0.30
L. 0.19
E. 0.057

179

Antefix

H. 19

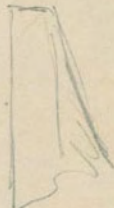

L. 20 parti inf. marginis



H. 20
L. 0.21

à int. de Cour
trib

Νύκτα. τρώει με φατίγγες

Θ

ΑΙΤΑΙΔΗΝ
Σ ΕΧΕΙ
ΑΙ
ΚΑΙΔΙ
ΤΩΙ
ΚΑΛΕ
ΛΙΣΤΕ
ΛΟΥΚΟ
Ε

H. 21.
L. 16
E. 0.07

Νύκτα. τρώει με αραύς με φατίγγες αραύς - S.
Αραύς

Θ

Θ Ε
ΜΟΙΑΔ
ΑΙΗΑΔΕ

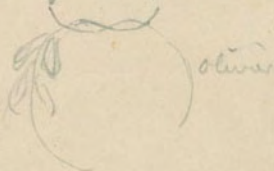

Αν δακρυ Κορυμν

εί δακρυ
α Κορυμν

ο ΔΗΙ ο
ο ΔΗΙ

Αν δακρυ

Ε Ν Α
ο Δ Η Ν Τ Ο Λ Η Μ Ο Ο Η Κ Ε Π Ο Ι Α

H. 70
L. 62
E. 575

Πιστο. 2. Αθήναι

o

Ανυπογραφή - βιβλίο

ΠΟΥ
ΙΣ
ΝΟΣ
ΑΘΗΝΑΙΩΝ

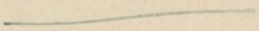

ΛΕΥΚΙΩ
ΧΡΗΤΕ

o

lemp de brapi

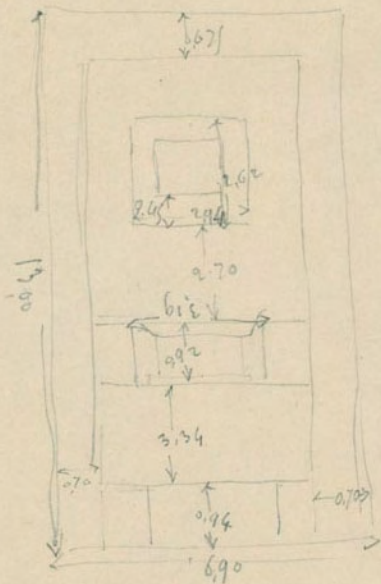

Archi proprio delo en anse d'entree
16 tuyaux

Chevaux 1000

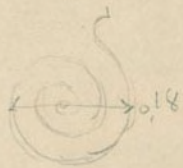

Canche usagée

Colonne ?

Temple d'Artemis
0

sur les débris
della di wallen

129

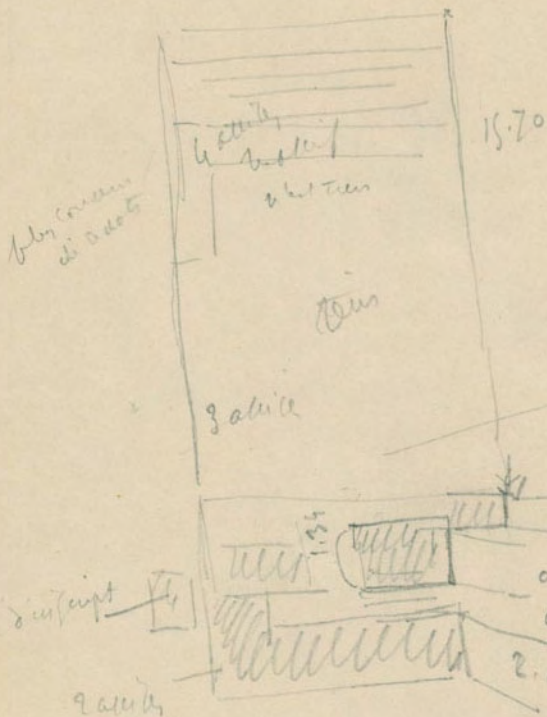

un peu au delà de
l'apex du bas
d'inscript.

au delà de l'apex
géométrique

un débris de débris

15.70

32

57

37

2.03

18.99

84

2.60

59

3.29

15.70

18.99

debris muraux hors
de mur circulaire

19

12

18

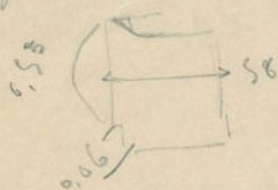

Colonne
d'acier
à cambrure
de

diam au fond de
cambrure

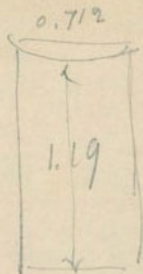

prof de cambrure
tot 0,512

taille 2 petits lacs . ft de laq . 2 jambes
petits lacs avec œils ovus

débris d'acier, l'acier
par œil ovus

sur échoppe



Ban en avant de l'empire d'Artemis 131
Tomb. près de l'empire (au delà, 2 doctes de l'empire)
en grec
mélange de l'empire d'Artemis

en l'empire
Colony à peu coupé
Colony, l'empire

l'empire près de l'empire
l'empire l'empire l'empire

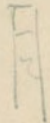
141  l'empire d'Artemis (l'empire)

en l'empire d'Artemis

en l'Année d'opole

encore au bar au coin 2.13

on

3 rais epine et omoplate

choux à long, abouille

7 orlets

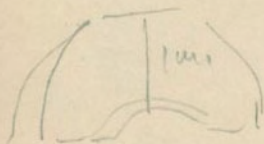
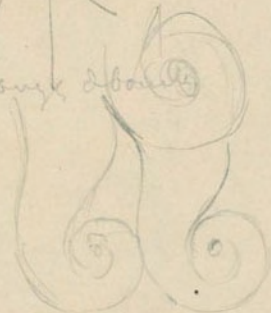

Edifice de granite

Le coin, une prolongeur bar. Cost des

long au bord.

modifié à gauche



Arbustes conique

L. 1.69

H. 0.37

E. 0.25

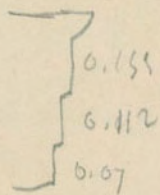

Chapiteaux coniques

(le ovale en taille) ? ?

0.50

Colonne conique

H. 1.8

Diam. 0.65

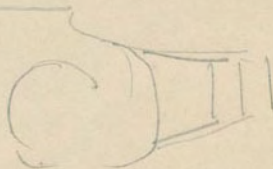

2 le coniques

entree de Mater

1 choisisseur long par ses en laille

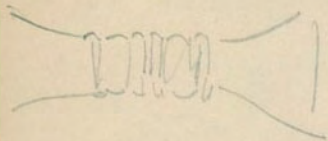

Deux. chf

en fait wife a courbes de angles
choisisseur long

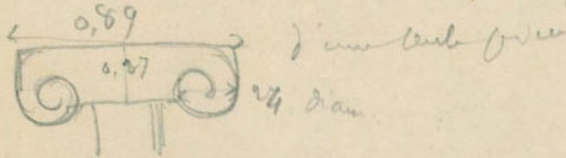

Traligne A

pile base

40 bous de grande base

longs circulaires

triglyphes tout court

longs traits architecturaux - pas de base de

normaux pas de base de base

Englyph en sur a cloches

139

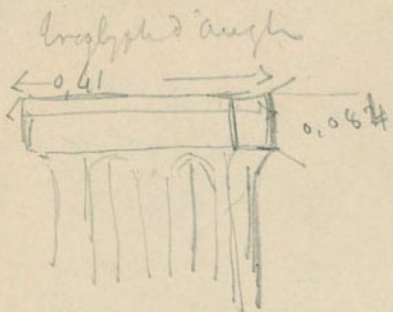

Colonne inter d'englyph & apollon
fut un

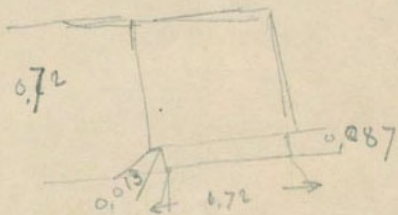

Integre en unis & cour d'ales



Comp de
volute



en (alle) sans ore

ou d'un
carré a' tes de l'ore

avec chapelle en un plus ge



Cour dalle

3 bandes marquées

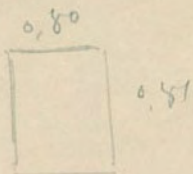
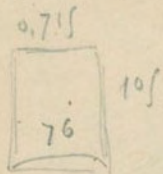

ensemble d'un bon hotel d'au
semble tombé. Ass^o.98

Essai de coupes petites fontaines

coupe transversale du ponton

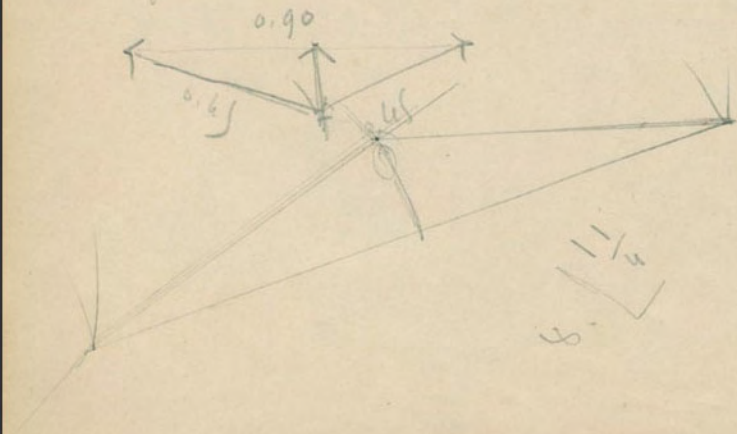

$$\begin{array}{r} 90 \\ 0.65 \\ \hline 4.065 \end{array}$$

6 1/2

$$\begin{array}{r} 1.7265 \\ 850 \\ \hline 1020 \end{array}$$

en d Ed. finis p^{re}ca

Colonne d'argent

Deau. 109

Canaler larg. 0.19

Volcanetas

Temple d'Alteus

Doucin

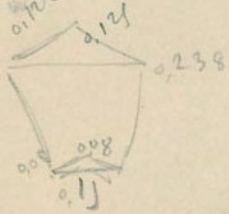

Anti Doucin

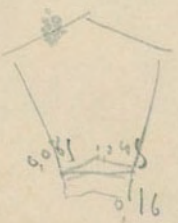

$$\begin{array}{r}
 1.65 \\
 \hline
 6 \\
 9.90 \\
 \hline
 5 \quad 36 \\
 \hline
 1.12 \\
 \hline
 82
 \end{array}$$

$$\begin{array}{r}
 9.40 \\
 \hline
 82 \\
 \hline
 107 \\
 \hline
 2300 \\
 \hline
 124 \\
 \hline
 7
 \end{array}$$

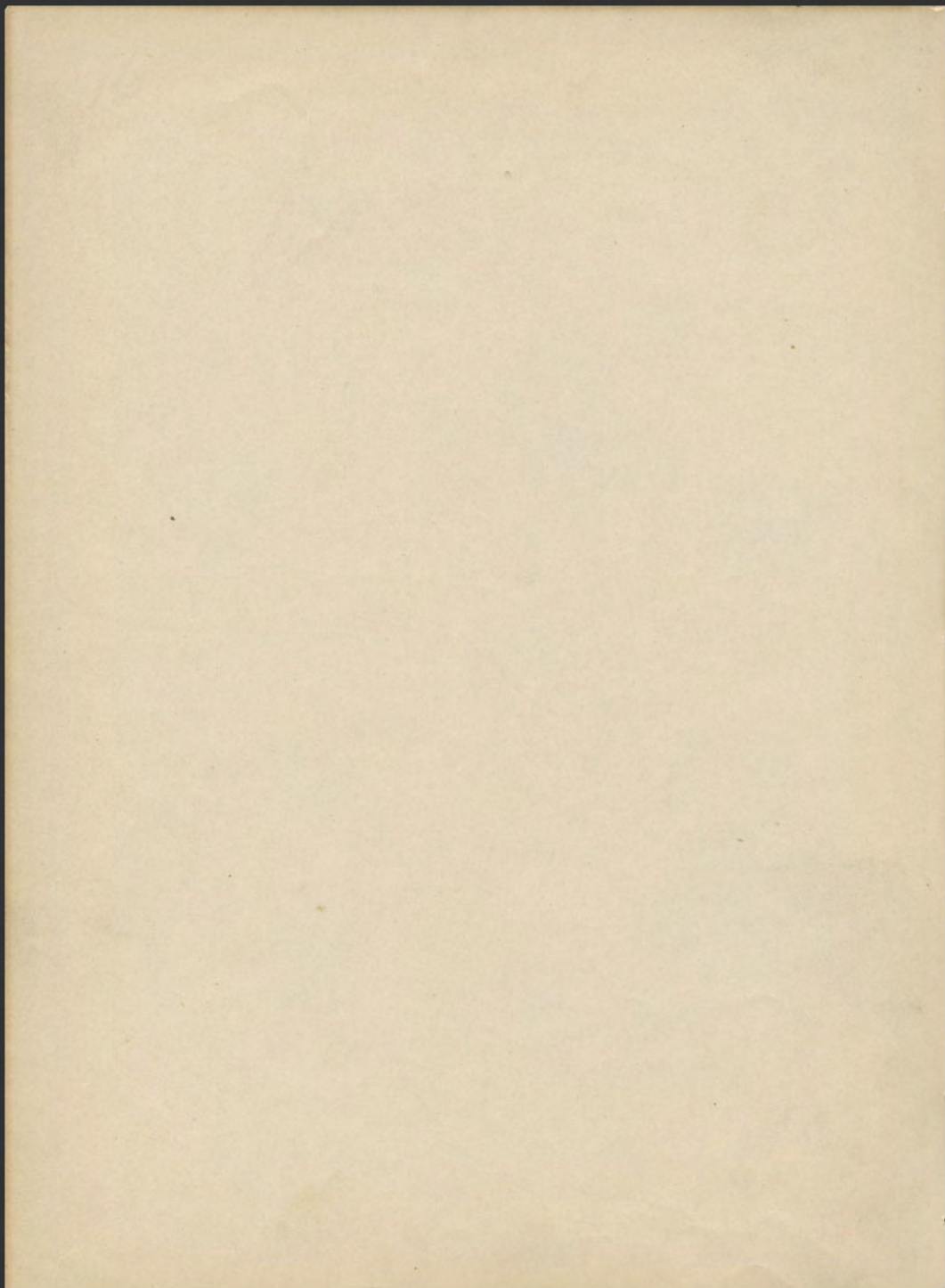

lignes de poultes

mitt lase 2 fenn 0.71

v lra 0.87

Dhni

1 lora fait pulte

chevelu ?

te 117.



Et. Et. 2 d'elles

jeu. Et. 2 d'elles

elles d'agit en Dos.

a) Photographie

2. Dessin au coloris

planches

Dos. - Cherchez comment faire un ardoise

Reoff a deux endroits dans deux endroits

Clément

3. Dessin



Clément

Clément
note de
recherche
pour
l'ouvrage
de
Clément

Langer le rang de perle
au 1^{er} foie - 1500 au milieu



rai du centre vers l'extérieur

0.08
sur le coin



dehors



de

de



M. 16



M. 008

Comme un
foie de de

Chewacur

134

no. 7



Chewal avec bouche ouverte

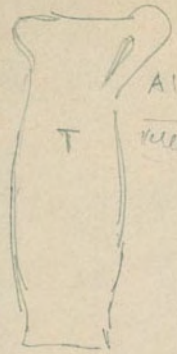

AIX
T
MUSEUM HISTORICUM

0.07 3 autres plus grs & petits

fragments 1/2 parts brillantes

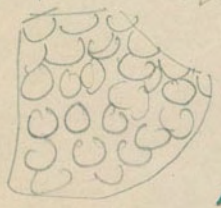

pop de van Cords concentriques fond rouge
Cords noirs



petit vase en terre cuite

0.35



found flint

4 bands painted -

font de coupe

1/1

Lampe de terre conglomère
avec fait.

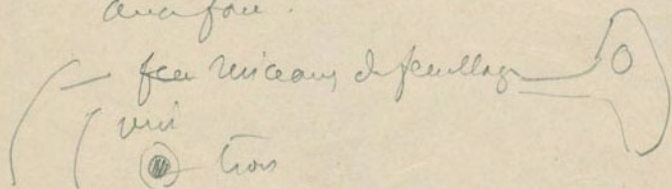

Détails ven
avec fait

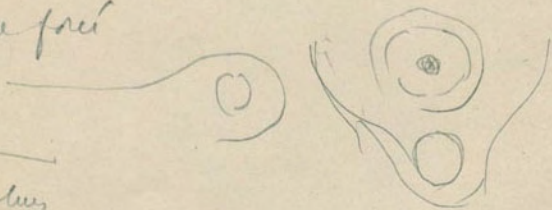

Détails

~~lucien~~ bon du milieu est cinq rangs
Cout plus grands

Col du van



Van And

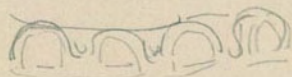

van ?

0.07

Lampe de terre

153

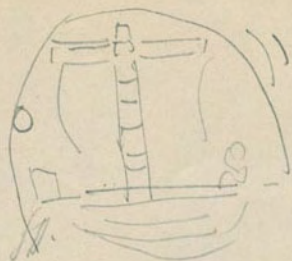

Avec four lion fait

Arche de terre. Creste en argile
0.06

avec de terre



Epave au vitre

Lampe de terre

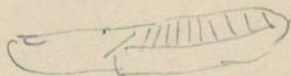

0.08

Avec 0.03

Lampe de terre

avec terre
avec plume

0.08



Avec un pied

Lamp



Cup

0.06

Lamp aged and converted long

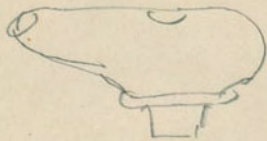

0.08

find like lengths



band
hoor

not
long
band

cup. 9. 10. 11. 12. 13. 14. 15. 16. 17. 18. 19. 20. 21. 22. 23. 24. 25. 26. 27. 28. 29. 30. 31. 32. 33. 34. 35. 36. 37. 38. 39. 40. 41. 42. 43. 44. 45. 46. 47. 48. 49. 50. 51. 52. 53. 54. 55. 56. 57. 58. 59. 60. 61. 62. 63. 64. 65. 66. 67. 68. 69. 70. 71. 72. 73. 74. 75. 76. 77. 78. 79. 80. 81. 82. 83. 84. 85. 86. 87. 88. 89. 90. 91. 92. 93. 94. 95. 96. 97. 98. 99. 100.

0.06g

the delamp
convert into a delin

ff



the cut into bits

the cut
delin



ford
0.02g



0.062

lamp found
line

To

Draun au collier

Stoffe a plus pergerant, tenu. — au dessous collants sous plus
en drap apparent
Cheveux tombent en boucles —

Draun long cou en water de drap

Des Cheveux en bouc
plus pergerant tenu
au dessous collants — plus drap sous le
pouces

Draun au faon
chevelu ?
collants du dos =
— pouce de drap collant.

Draun

Mouche en water sequelles, pergerant collants sous
l'autre de drap sous le devant

Stoffe a plus pergerant tenu
collant au dessous

- 1) Lampe avec inscription obscure H. 0,034
 Diam. 0,087 - double bouton l'un
 à gauche et l'autre à droite
 Non strié et gauche sans femme

~~Le~~ Le graticule en relief par visière ?

- 2) Puyment l'autre supérieure

Bouton  et le personnage

Non strié à gauche

Diam. intérieur 0,06

Inscriptions. Personnes autour

- 3) Puyment l'autre inférieure

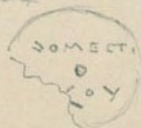

Diam 0,05

(L'opercule.)

ferme une fois de plus

le lieu l'autre. H. 0,035

- 4) Puyment l'autre supérieure

anglé par suite remonté de noir

Diamètre intérieur 0,064

Inscriptions autour



Non strié à gauche

Représentent - H. et femme, embrassés. Le tout surmonté et les grandes
 Femmes les deux fois autour de son 0,06.
 Fort relief



0, 112
- 60, 600

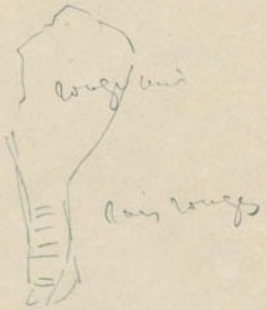

0.95; 1.08; 0.977 etc

$$\begin{array}{r} 1.17 \\ \times 742 \\ \hline 800 \\ 814 \\ 826 \\ \hline 862 \end{array}$$

$$\begin{array}{r} 1.02 \\ \times 69 \\ \hline 68 \\ 69 \\ \hline 70 \end{array}$$

$$\begin{array}{r} 1.12 \\ \times 162 \\ \hline 672 \\ 1152 \\ \hline 181 \end{array}$$

Flauhi bronze 0,26. 0,78-

169

Paris 181



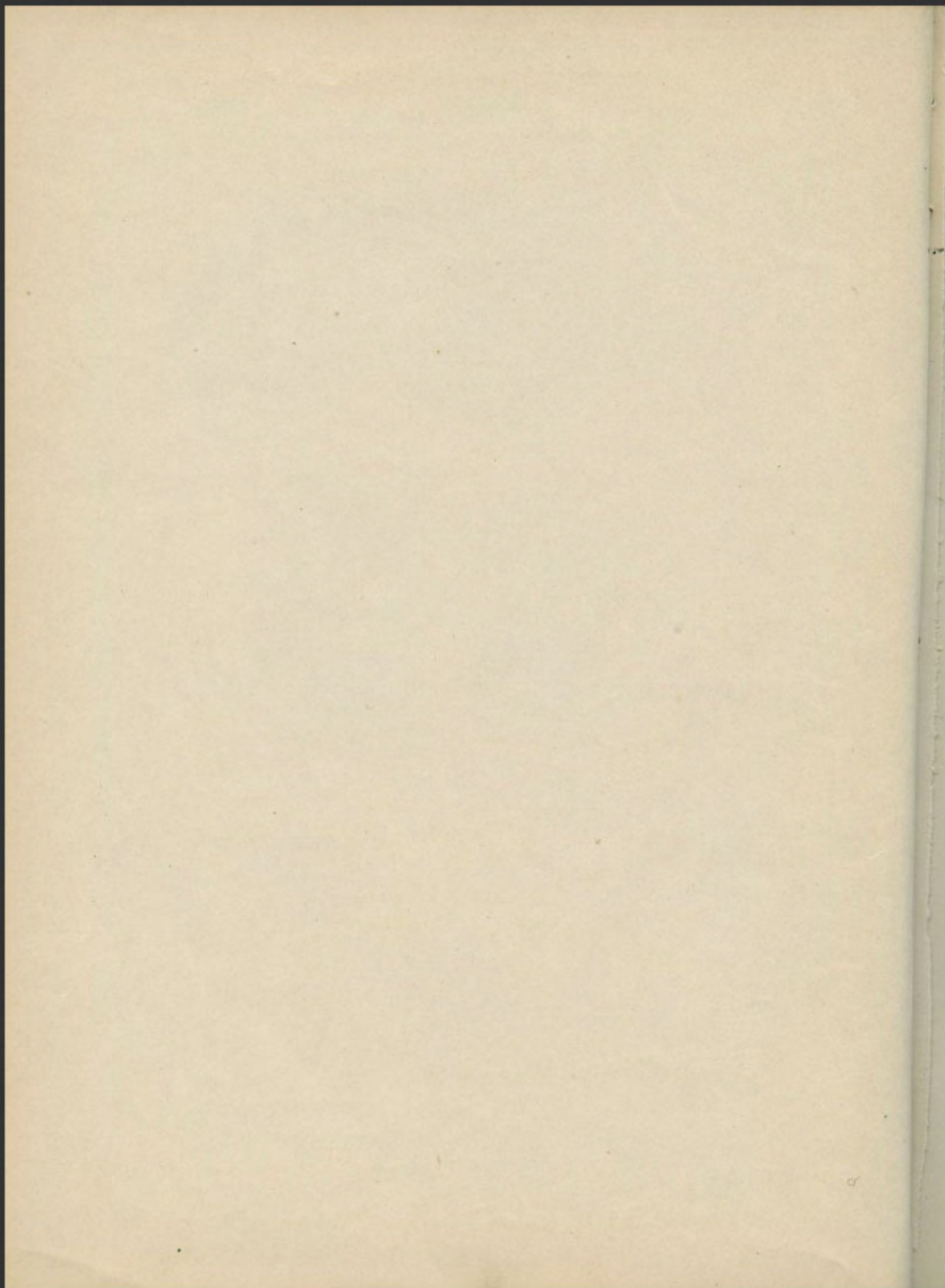

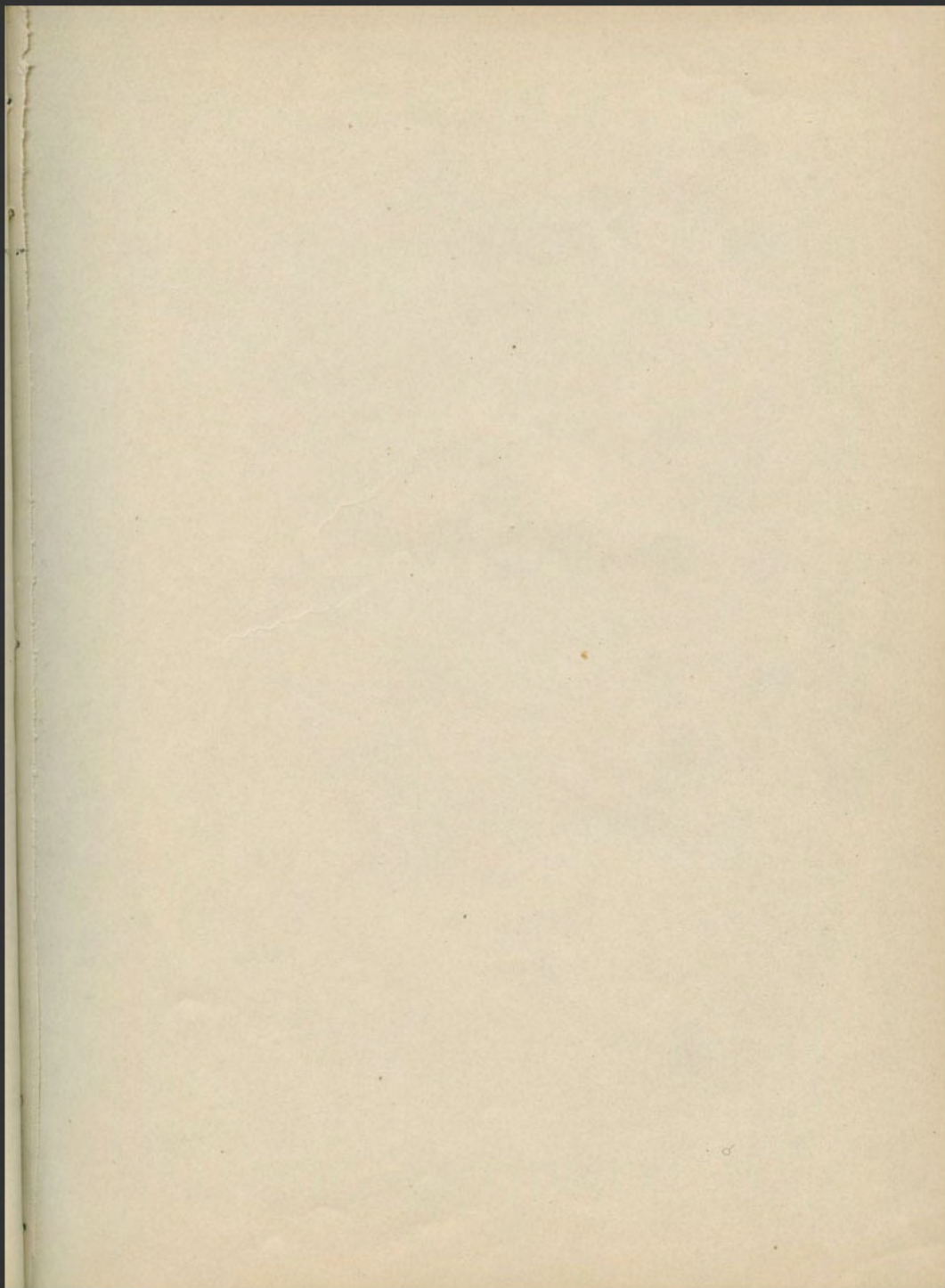

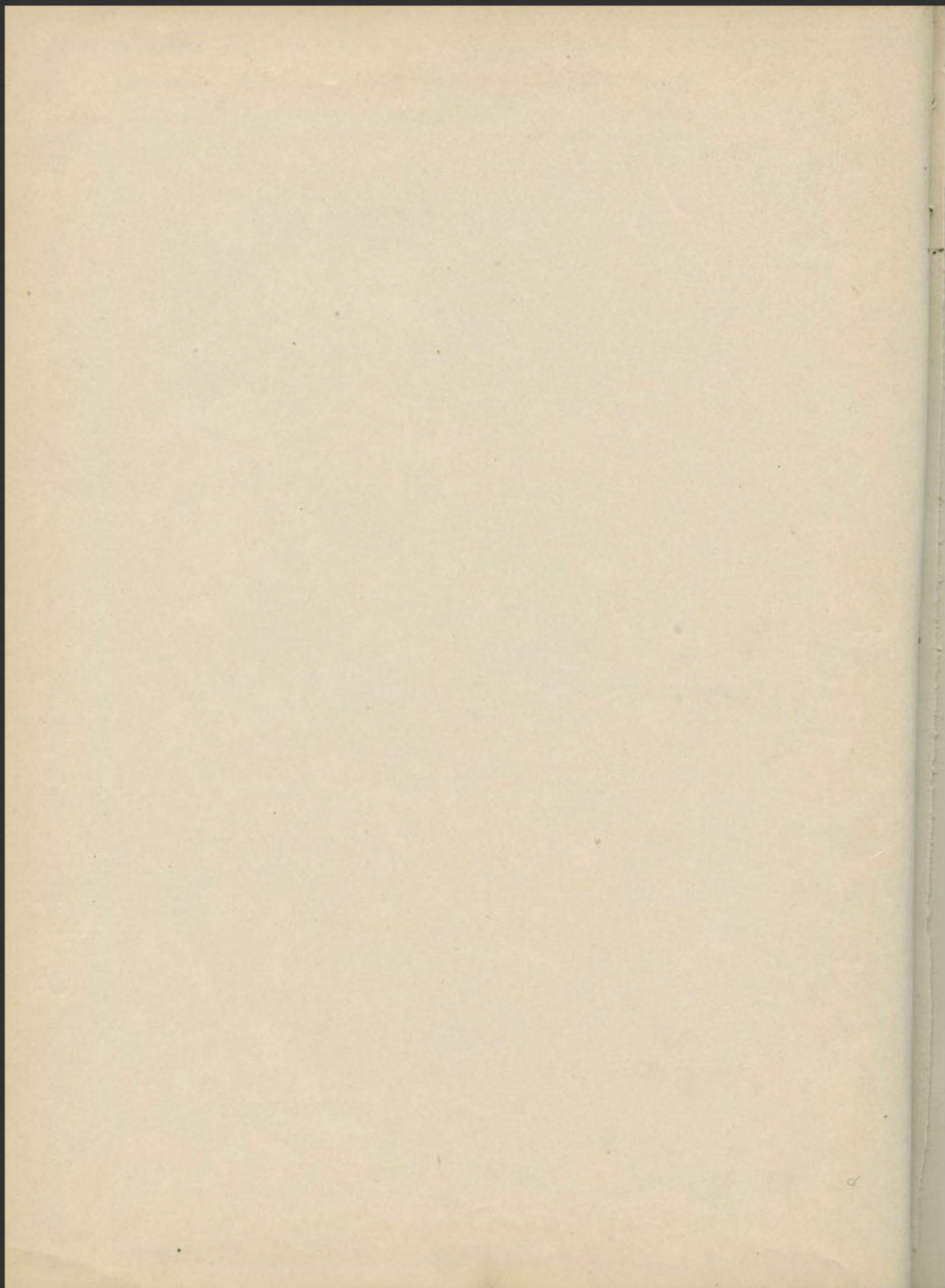

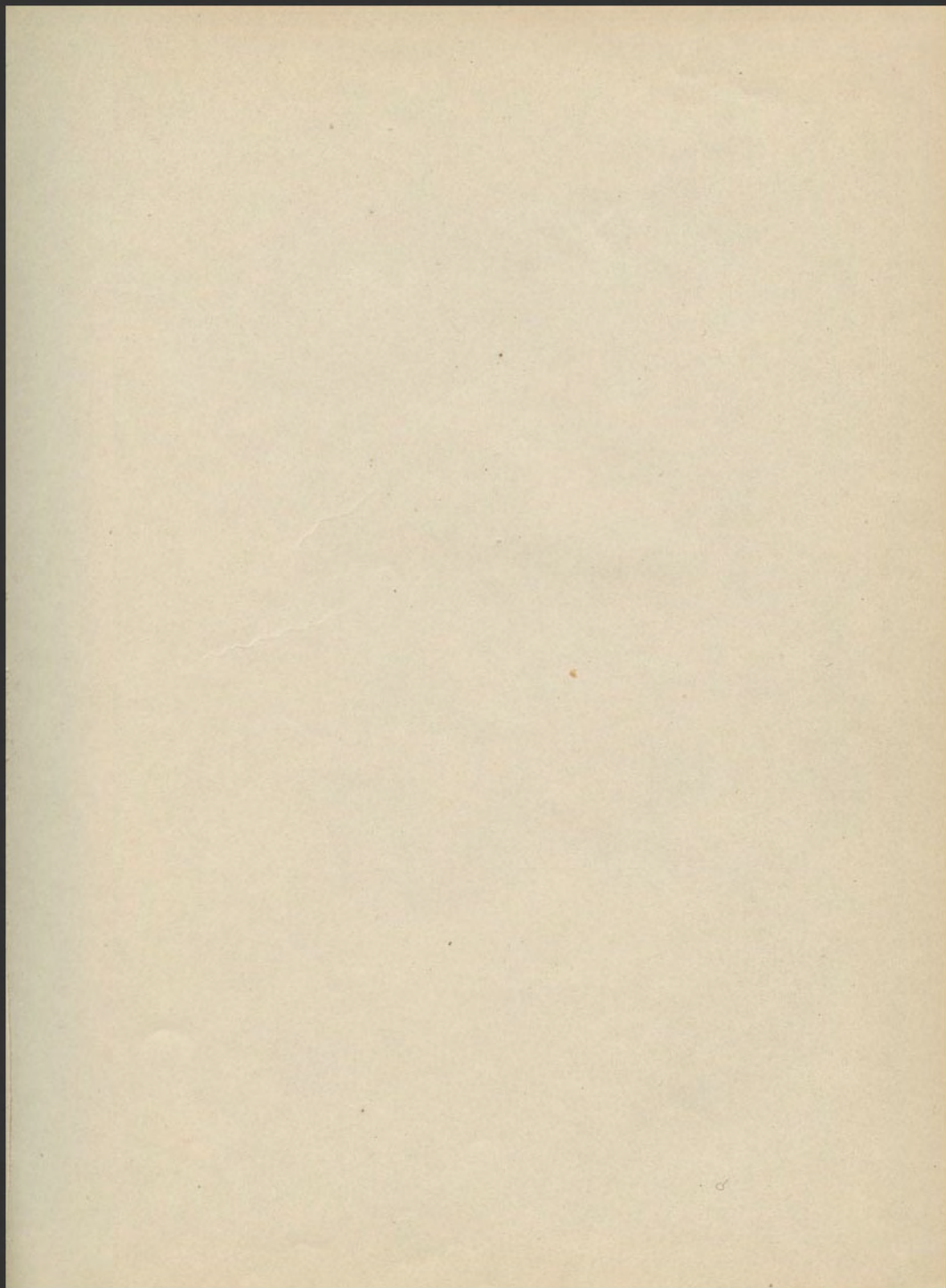

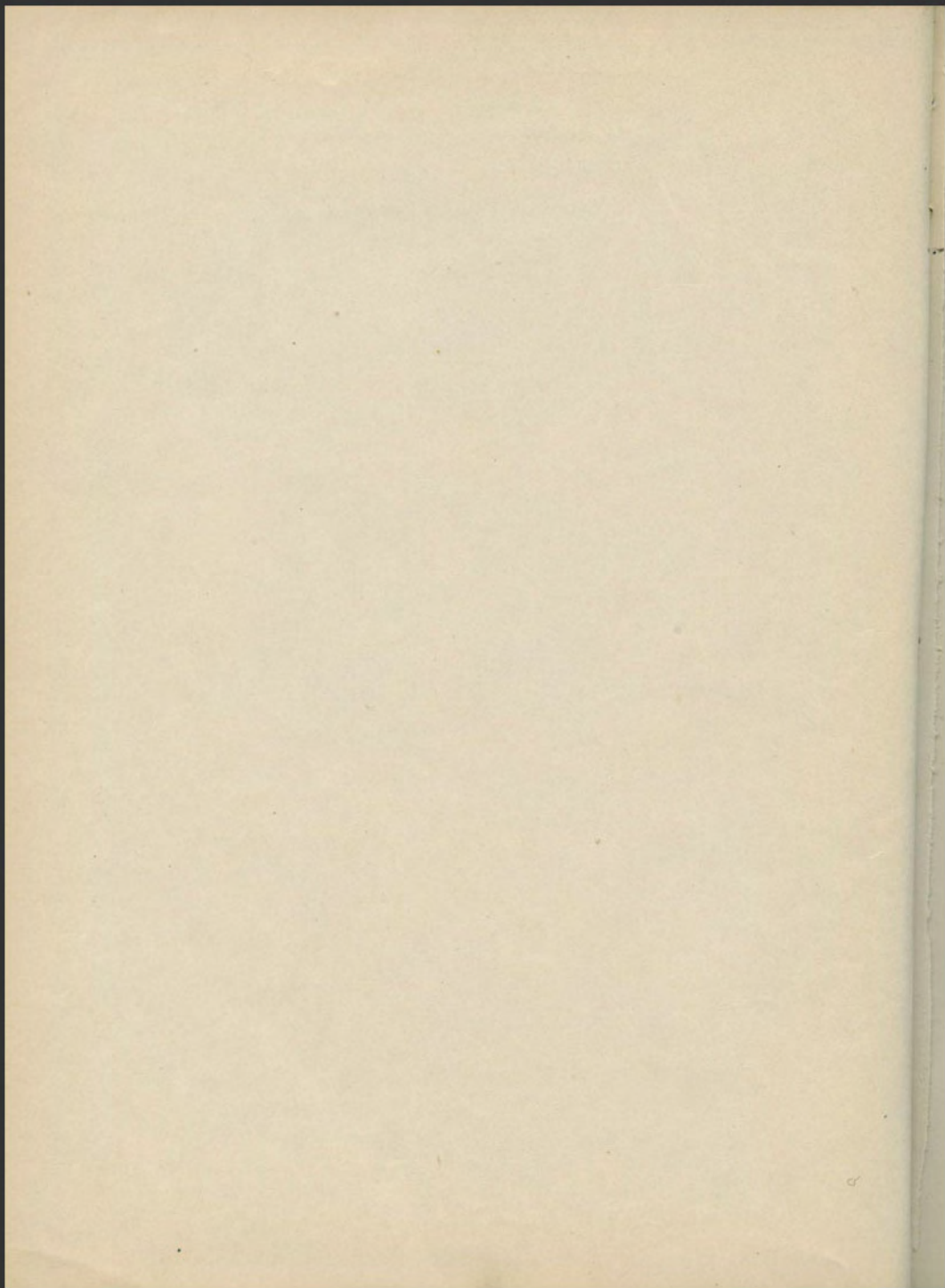

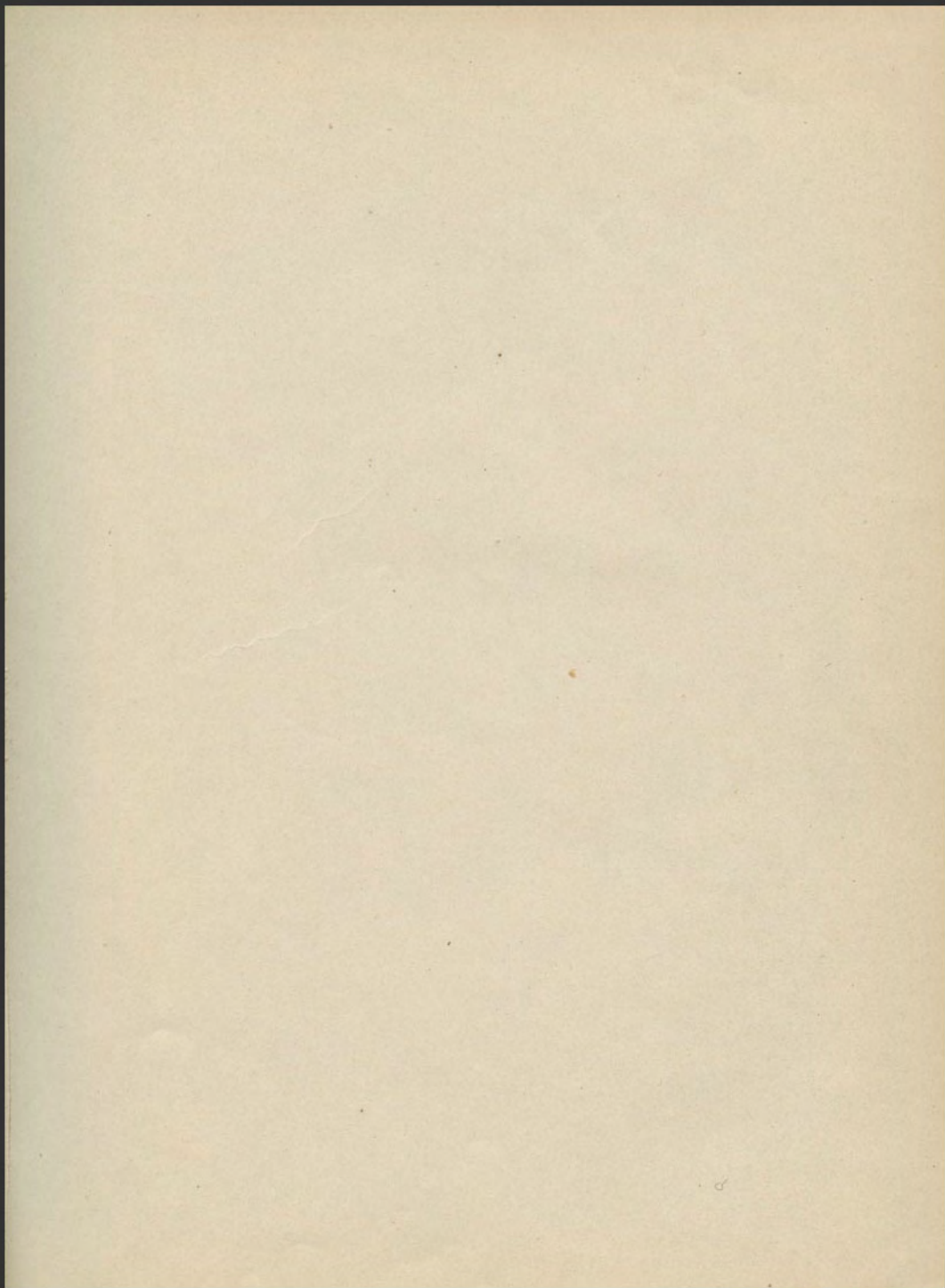

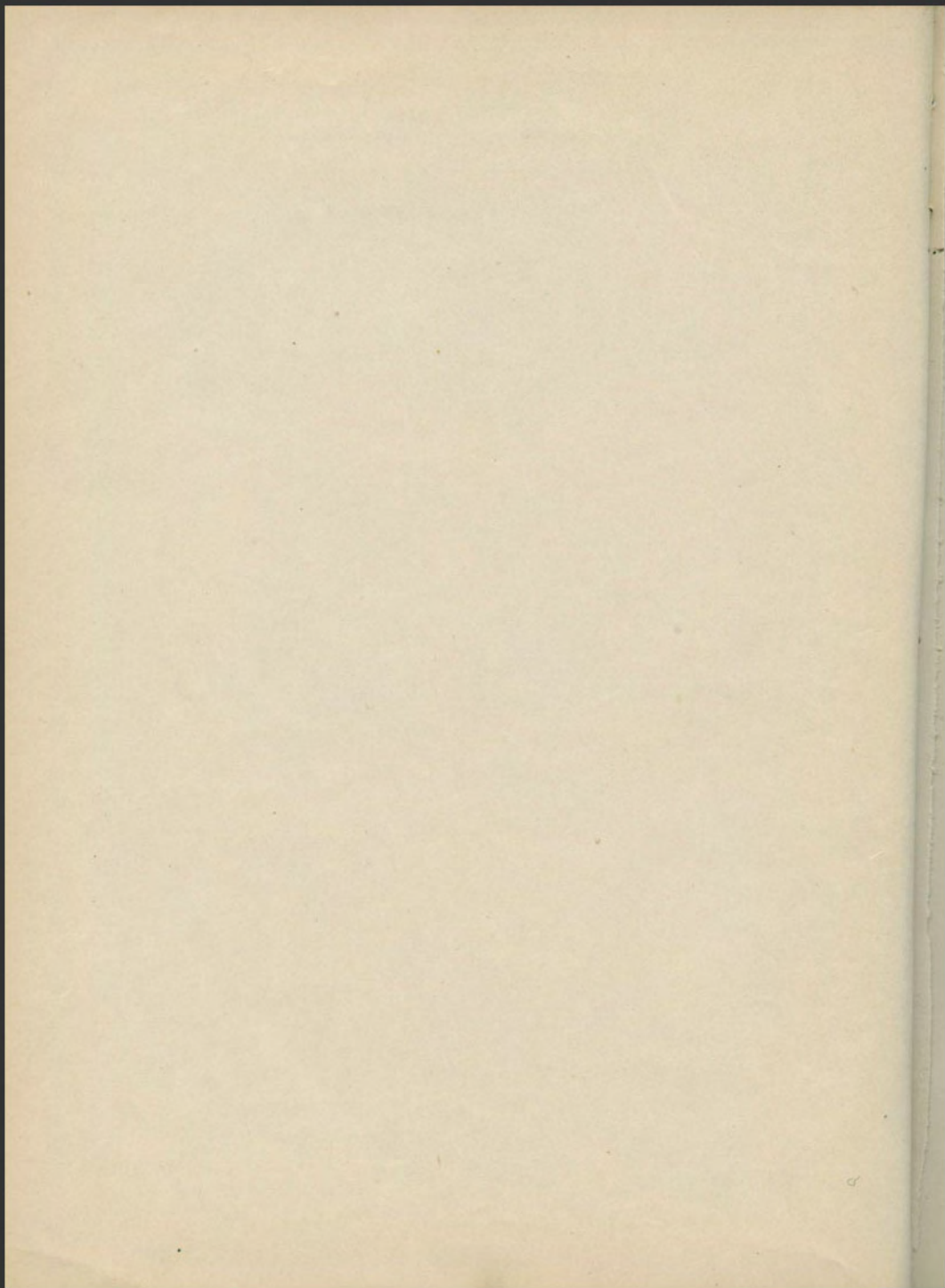

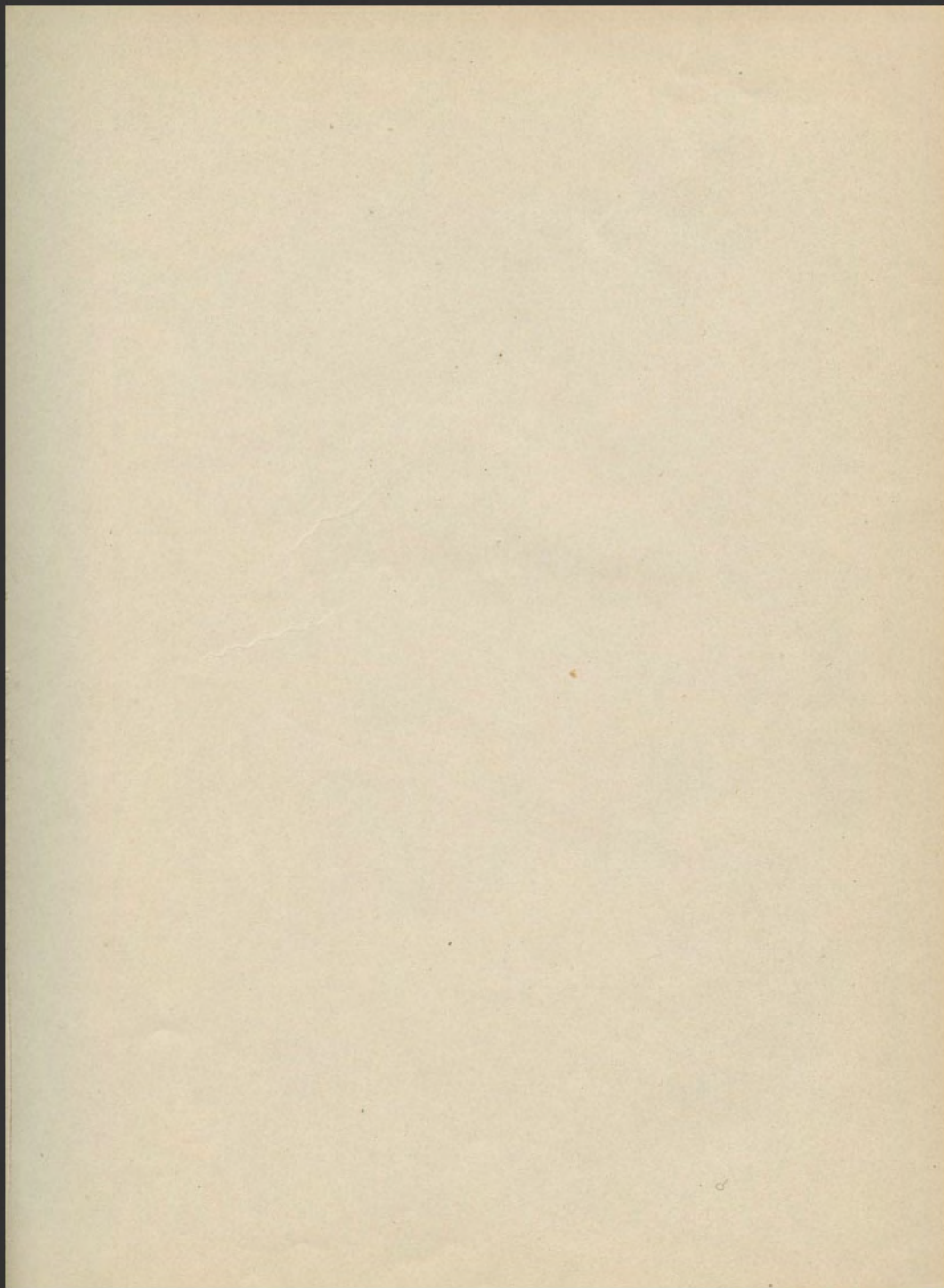

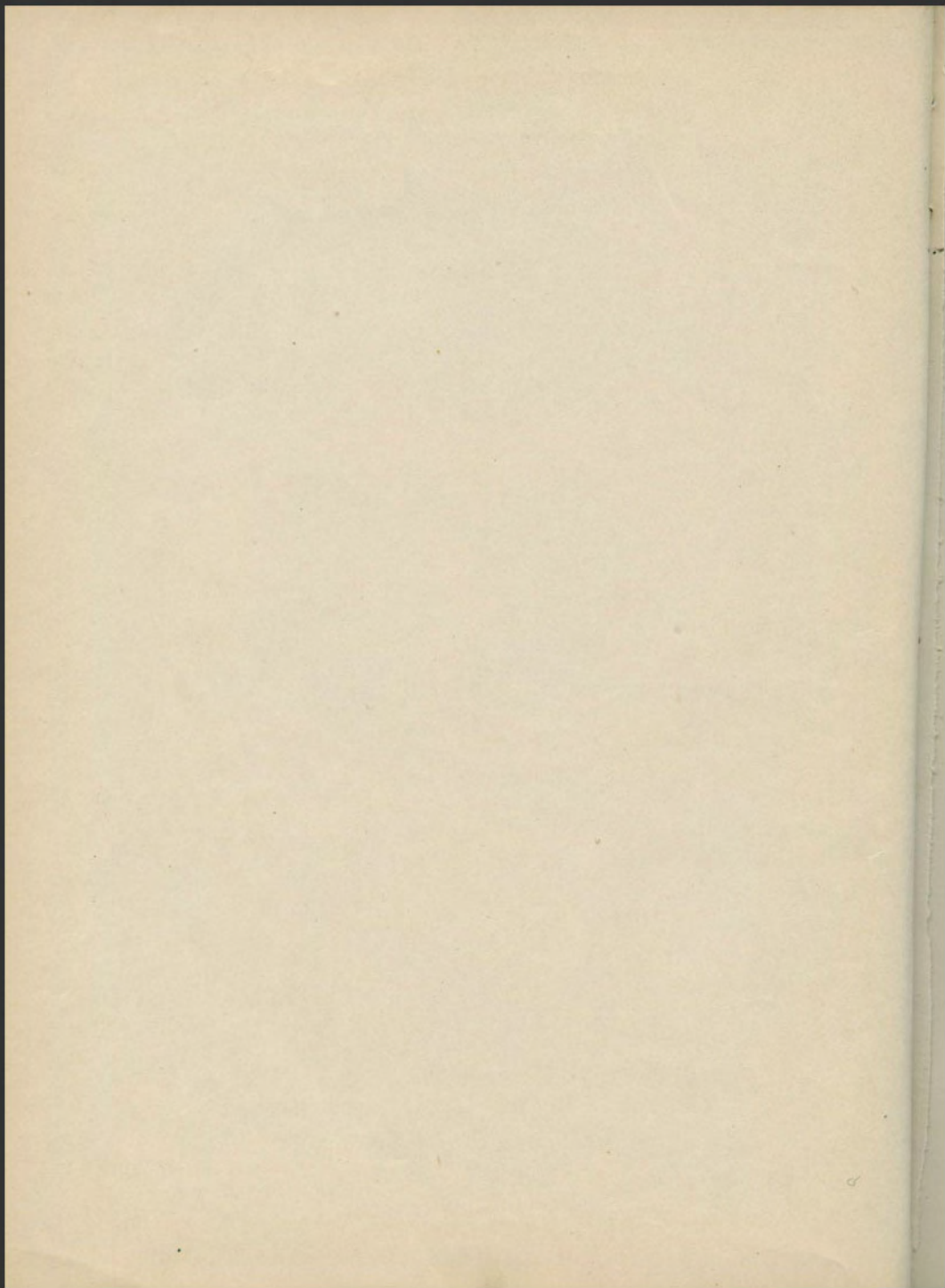

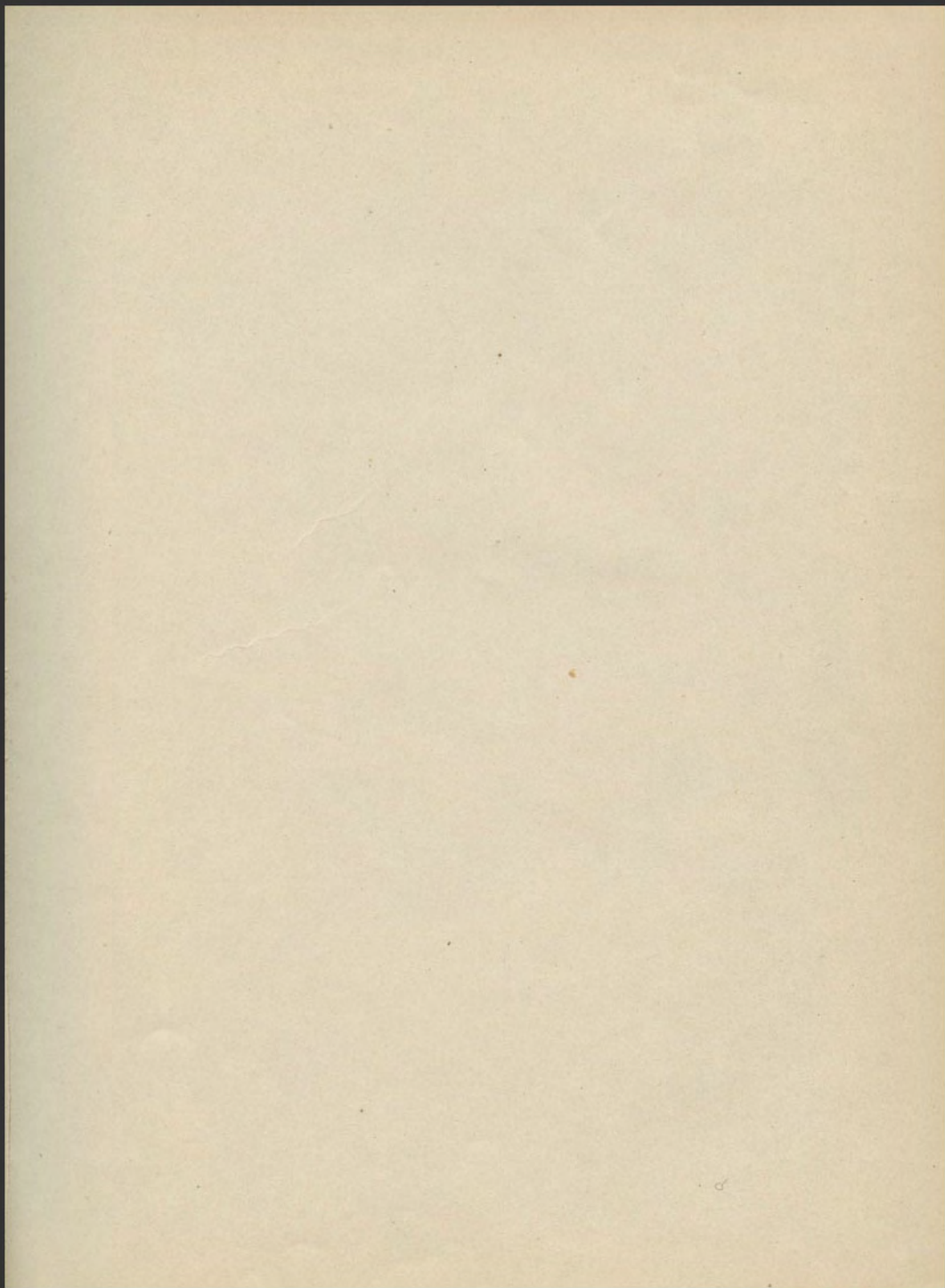

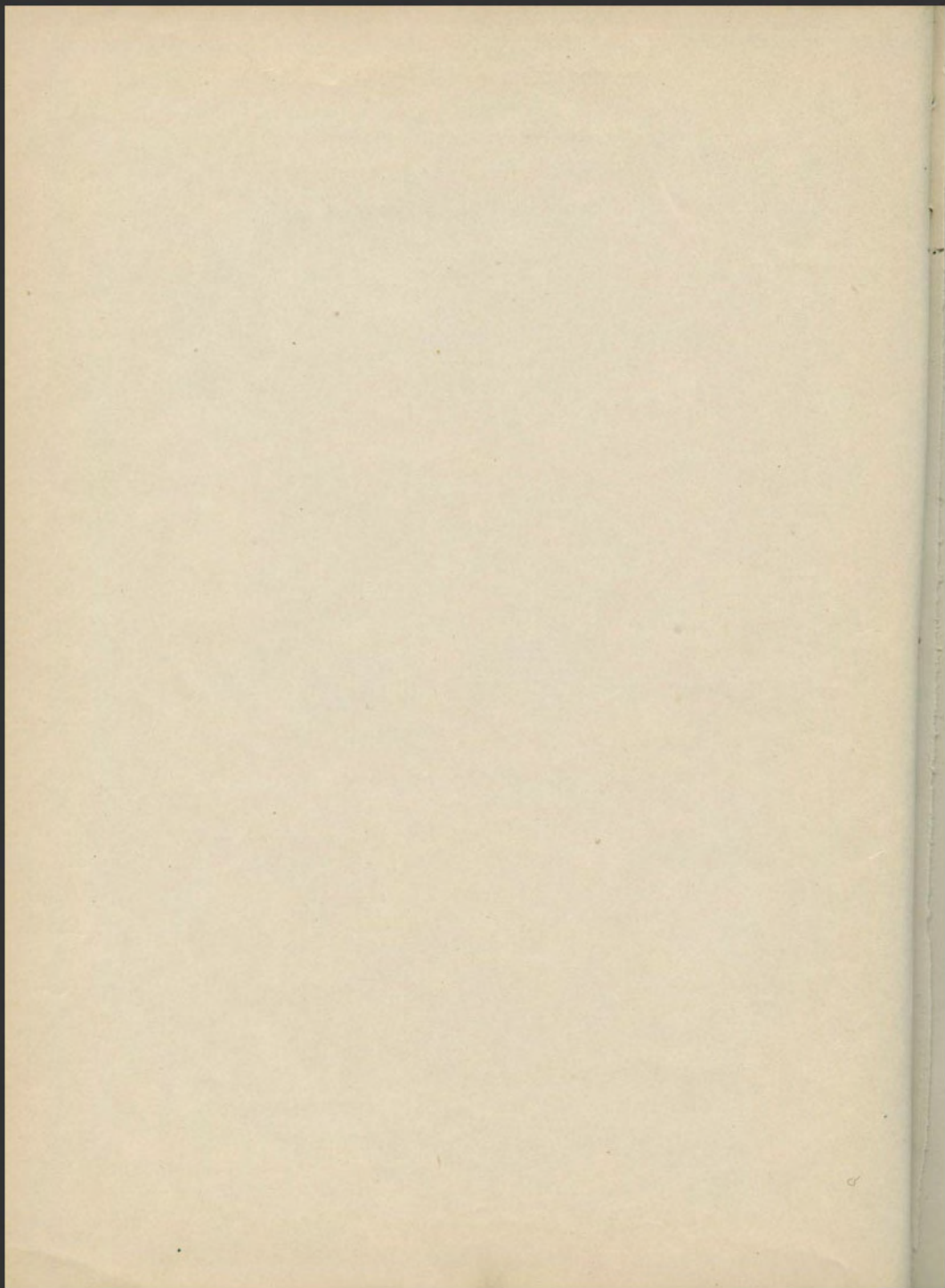

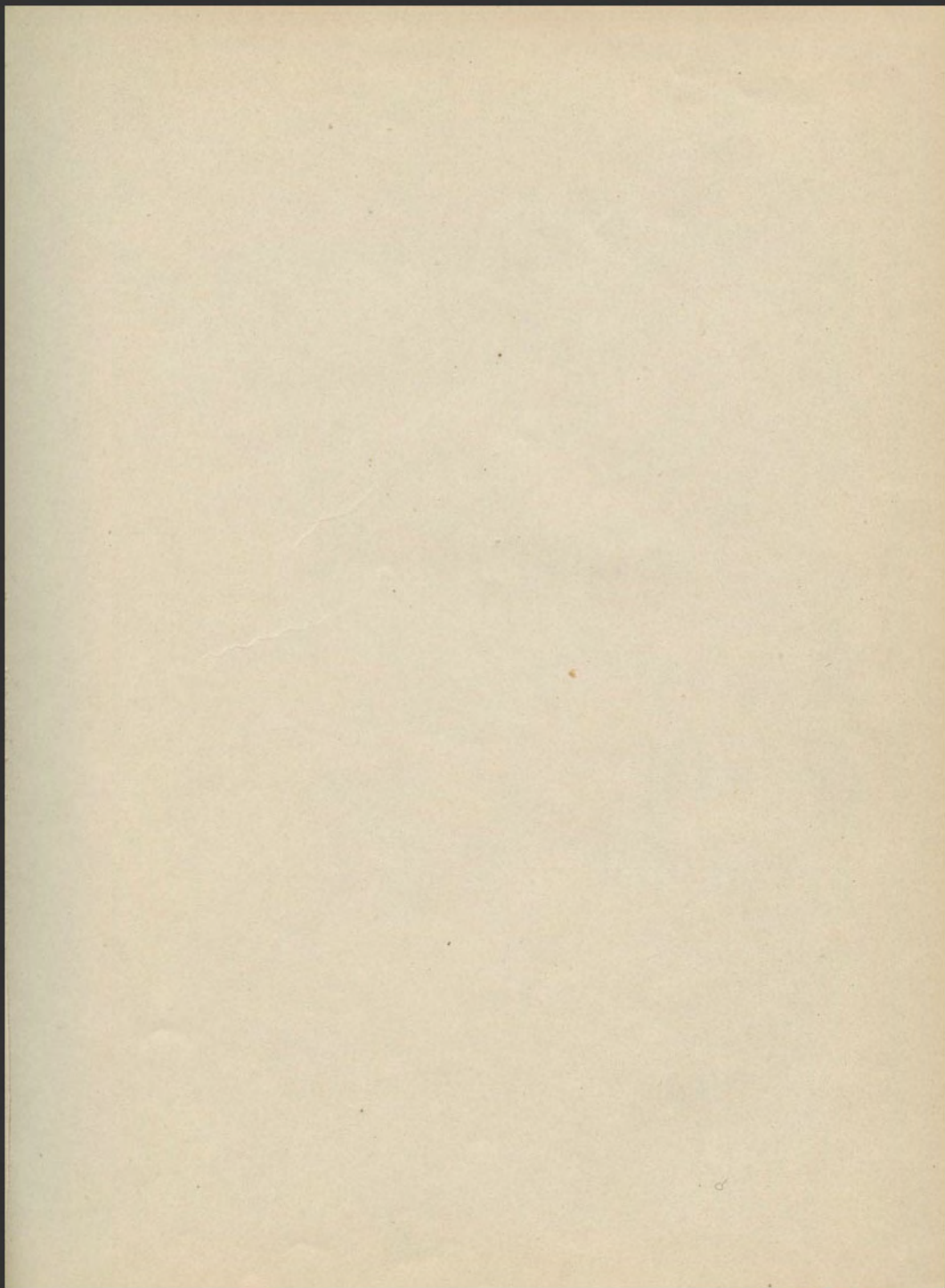

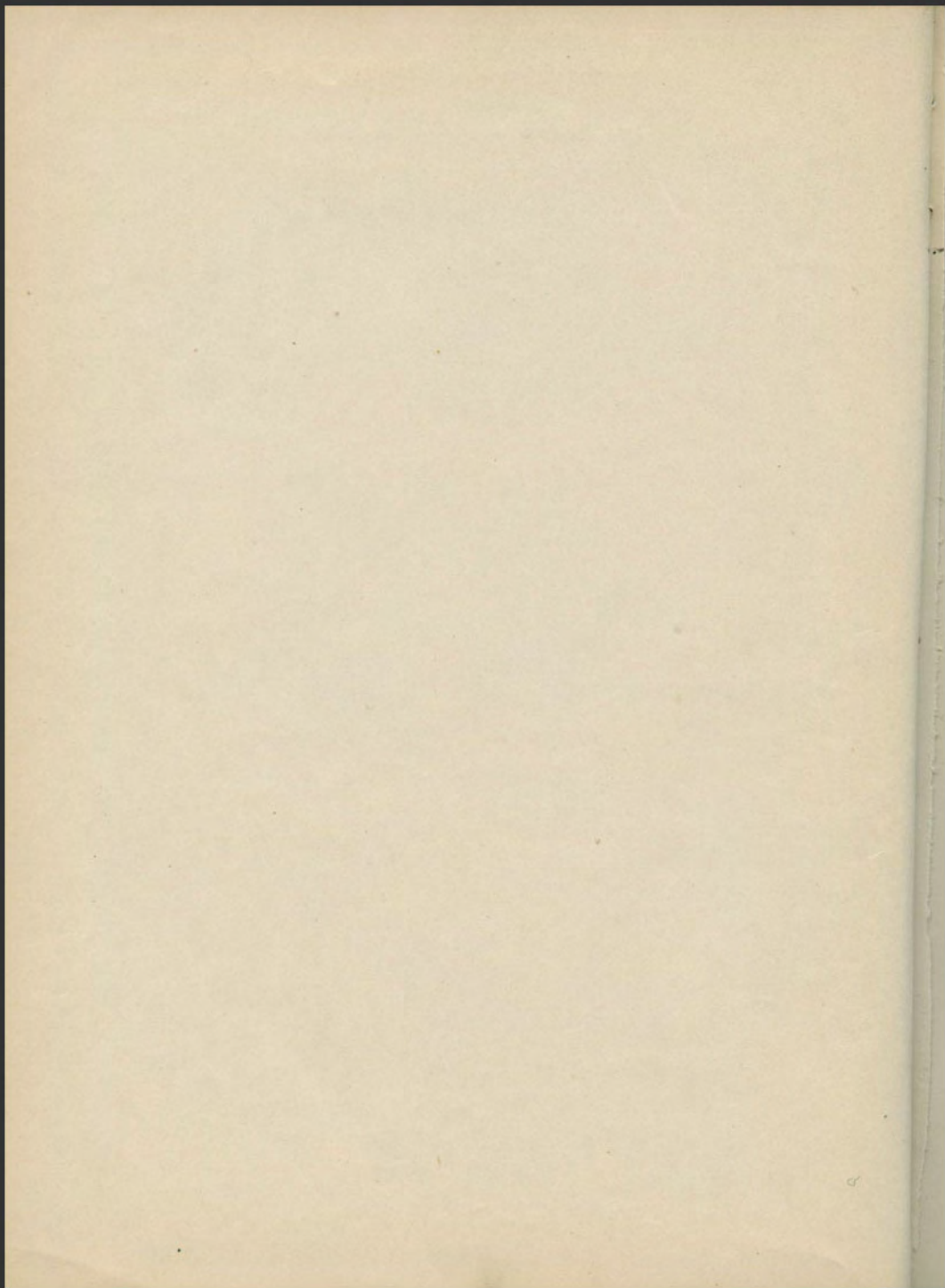

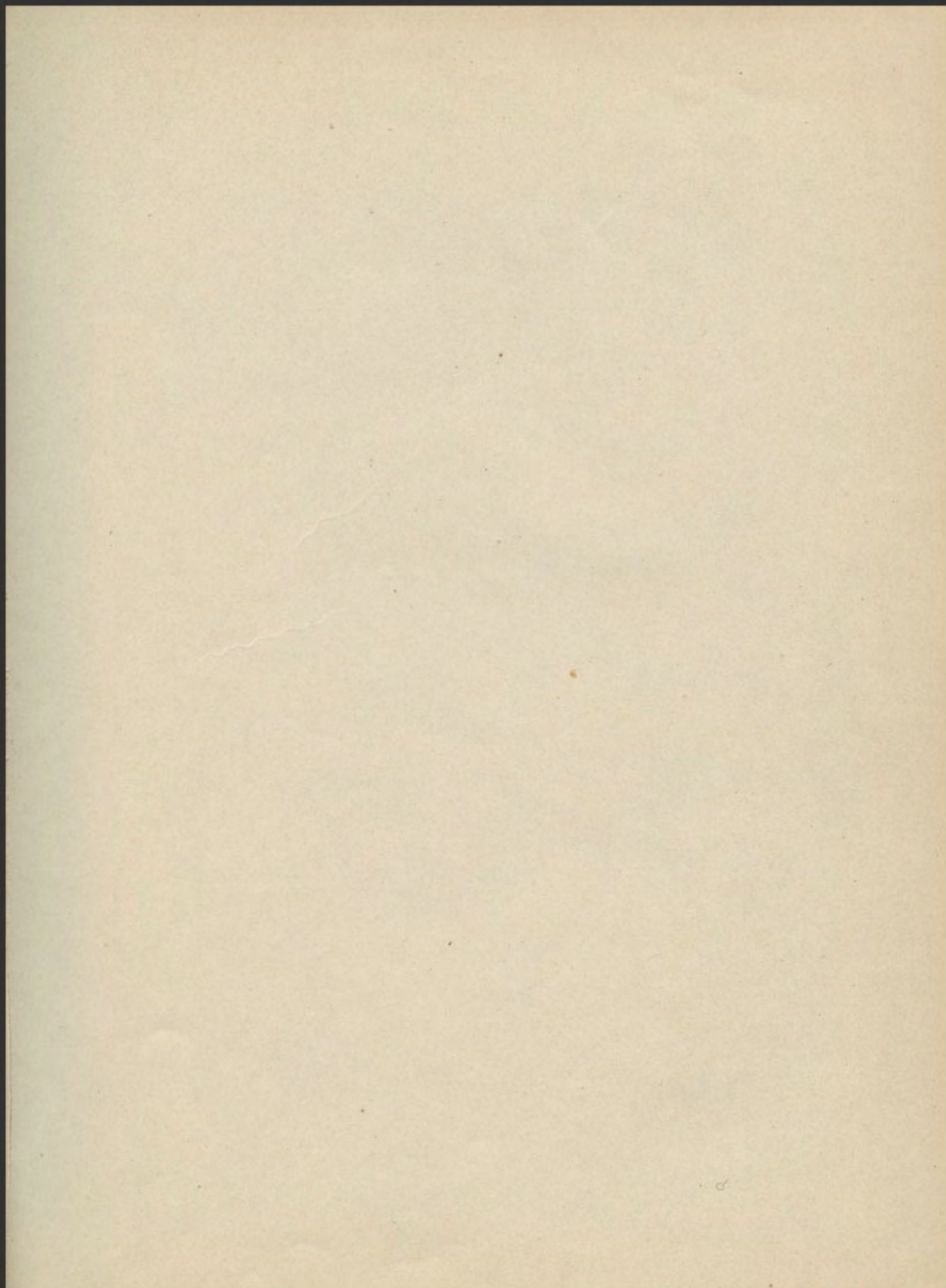

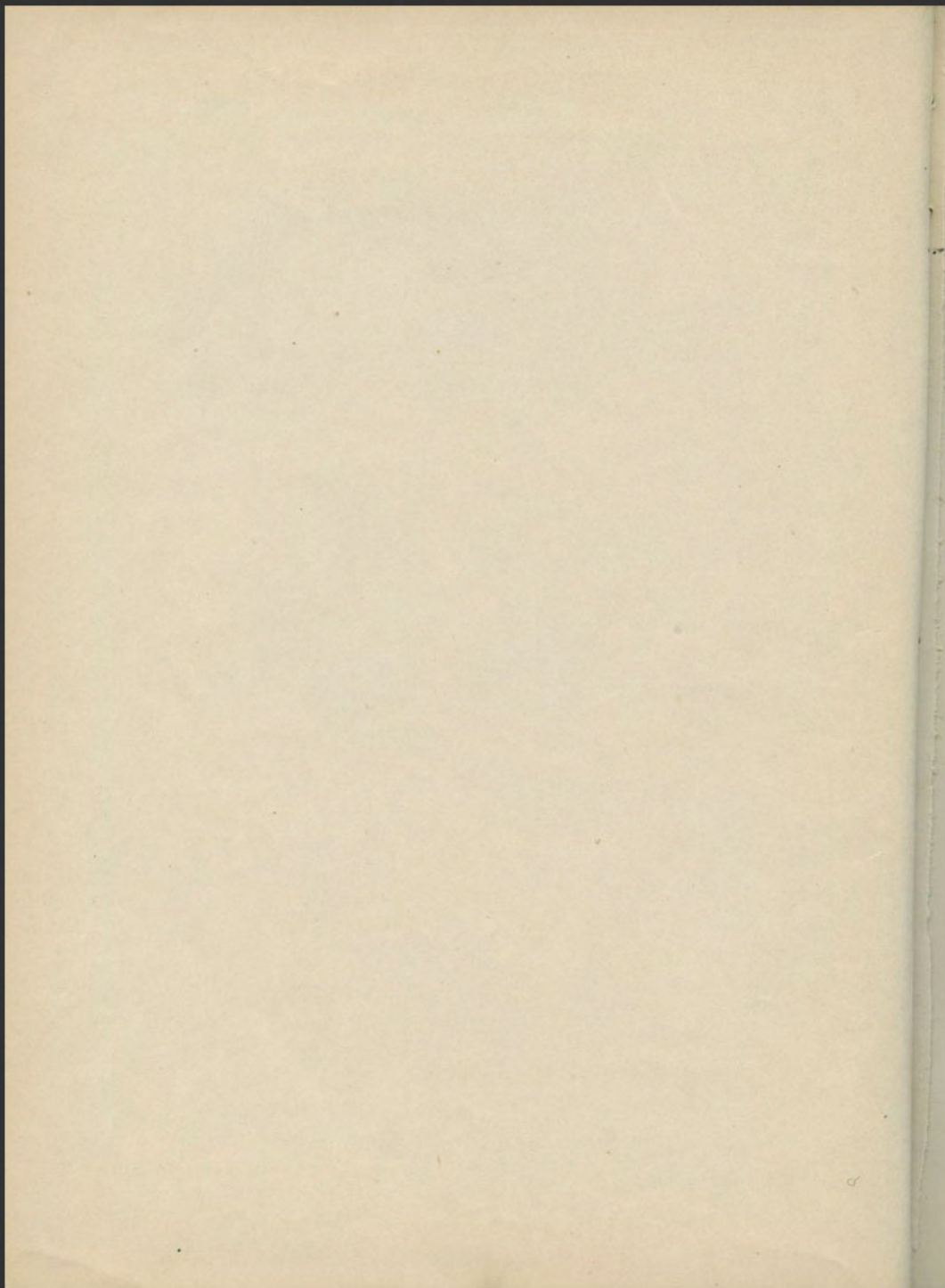

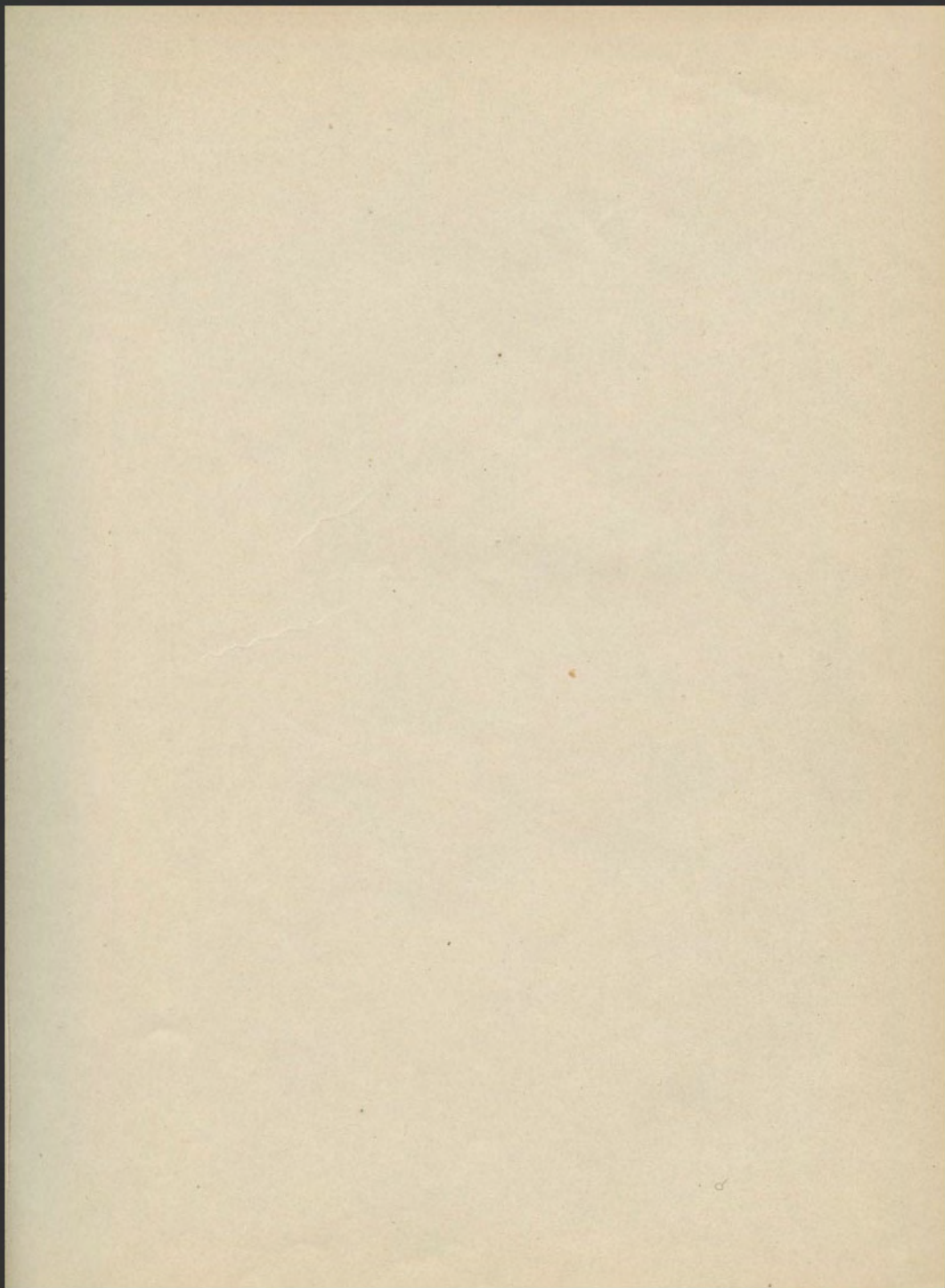

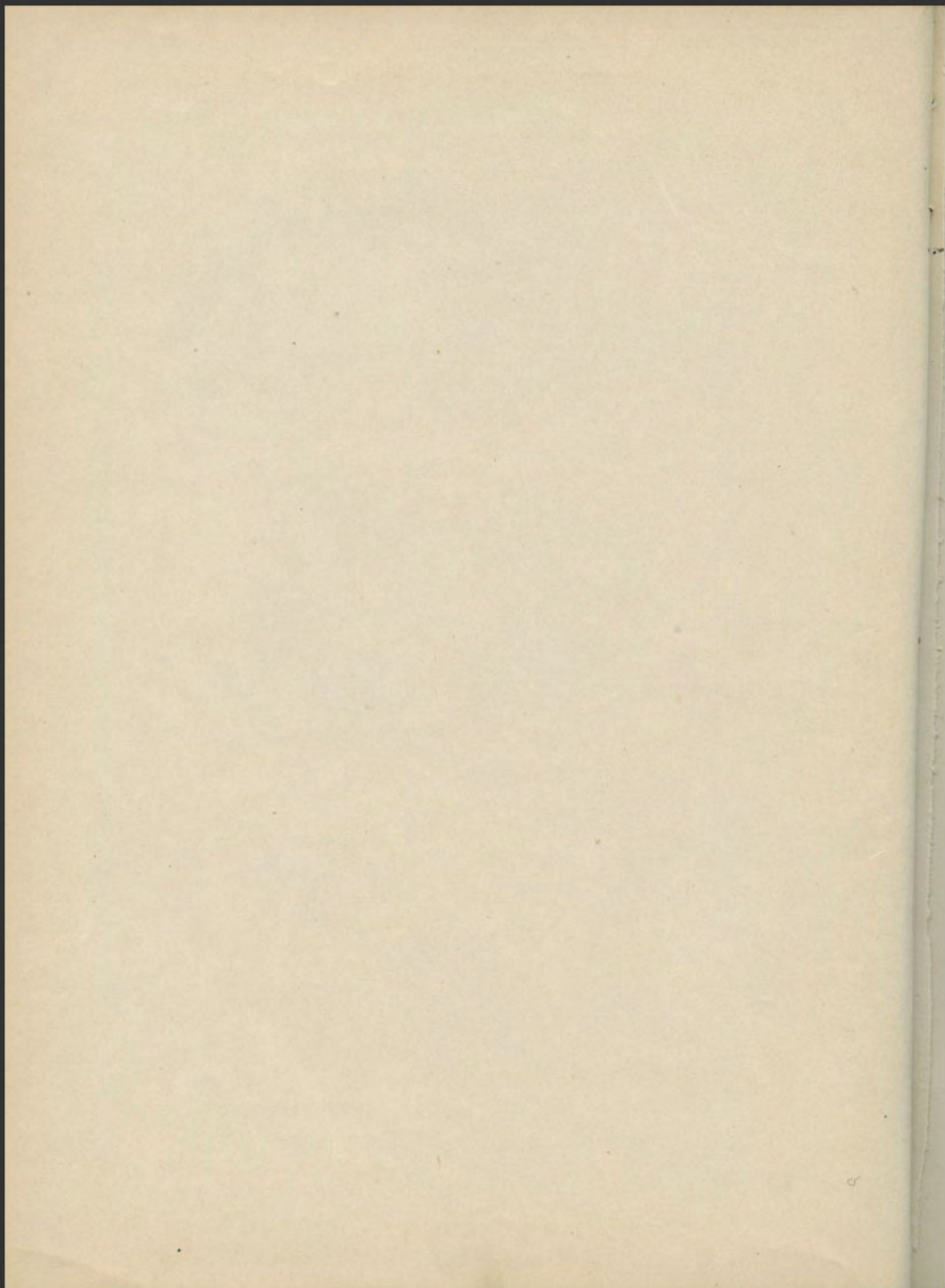

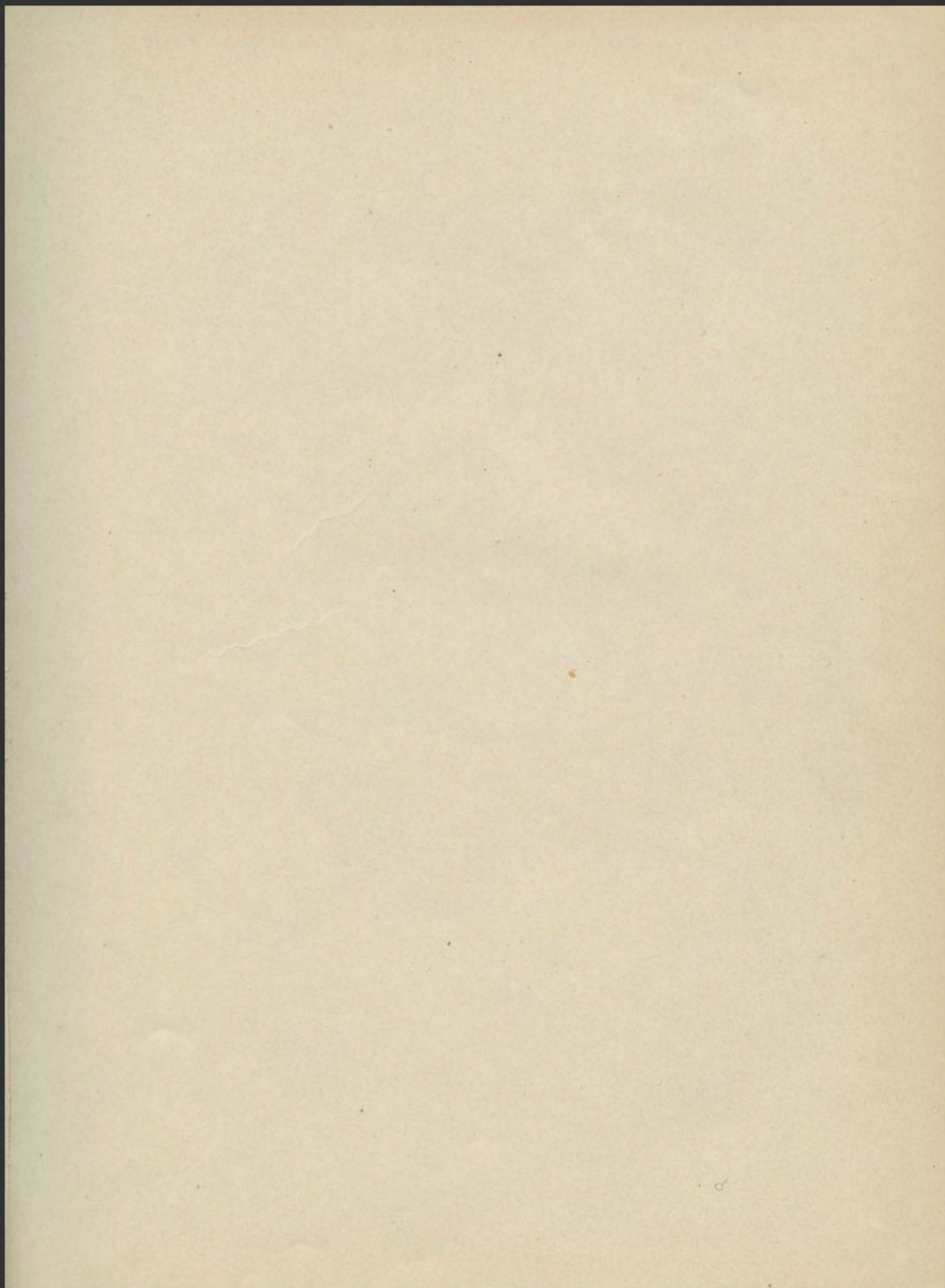

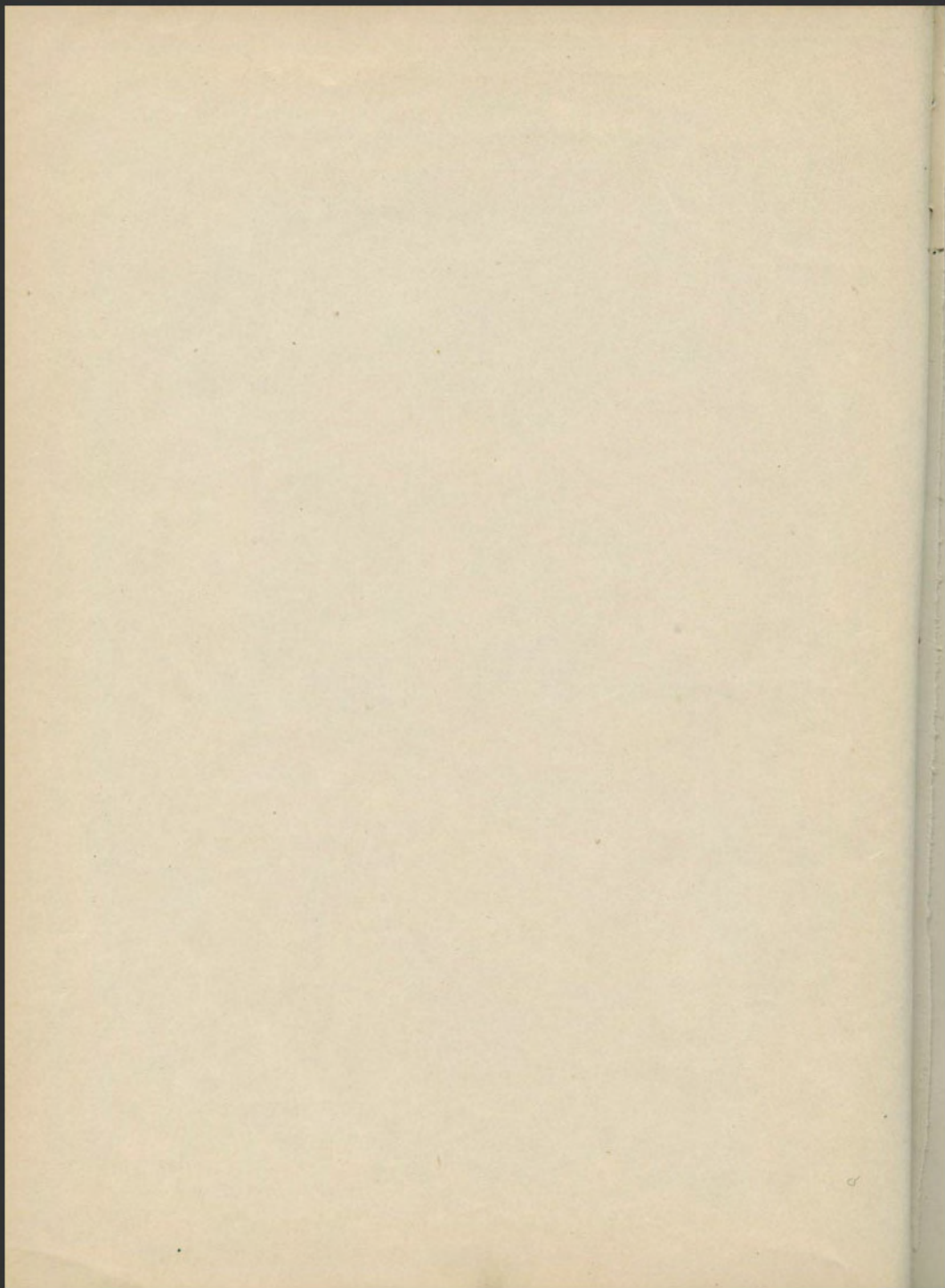

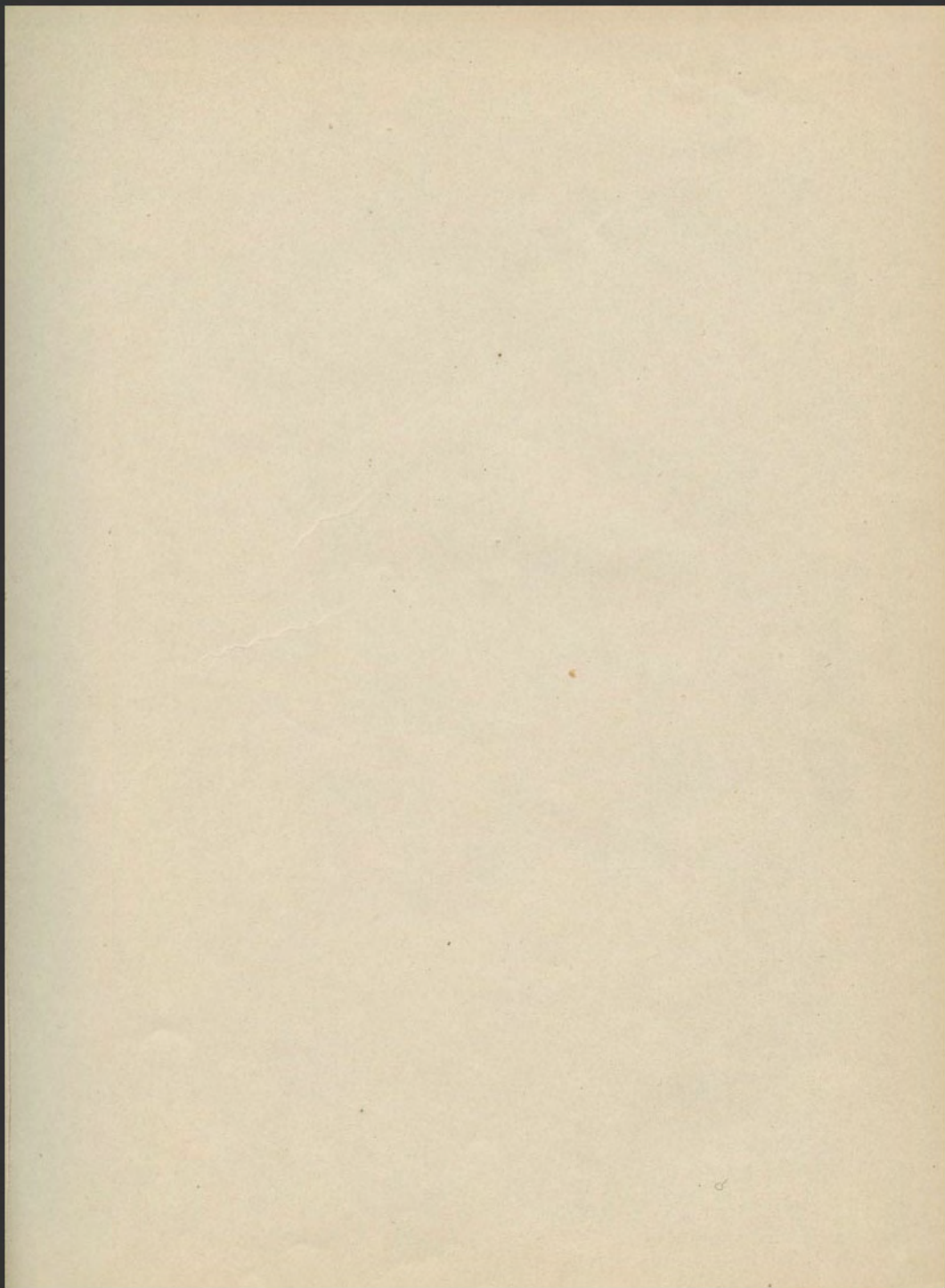

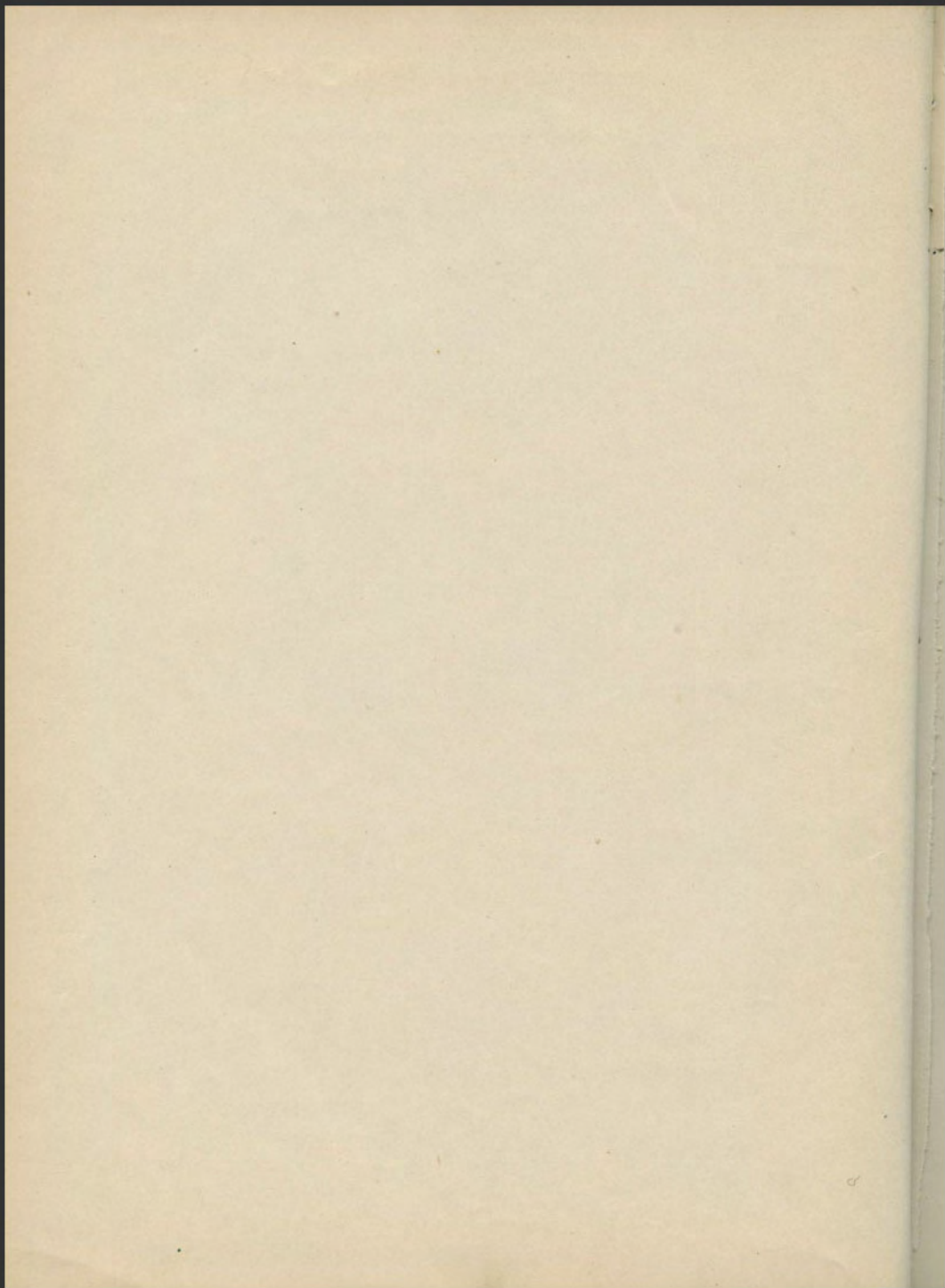

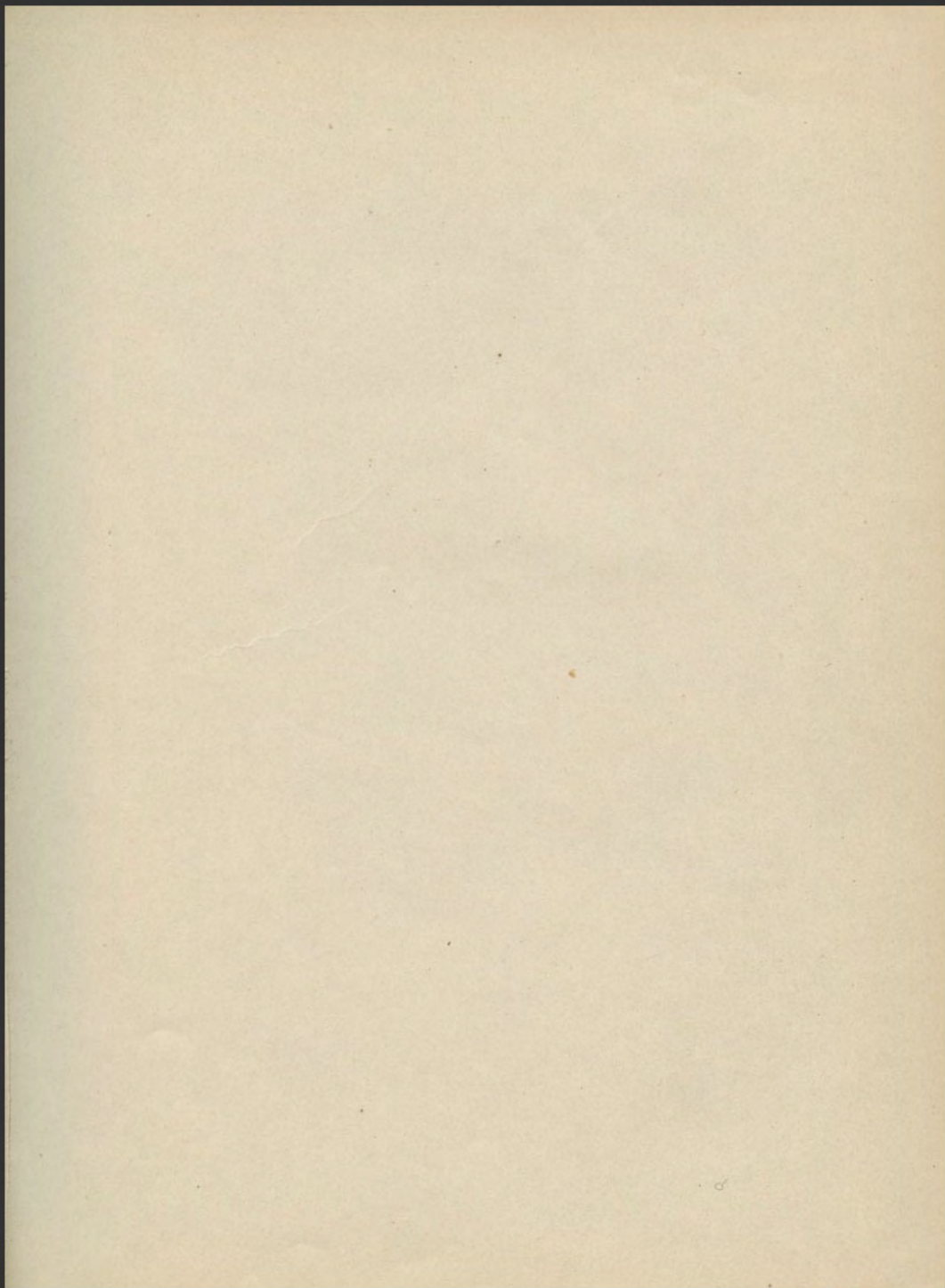

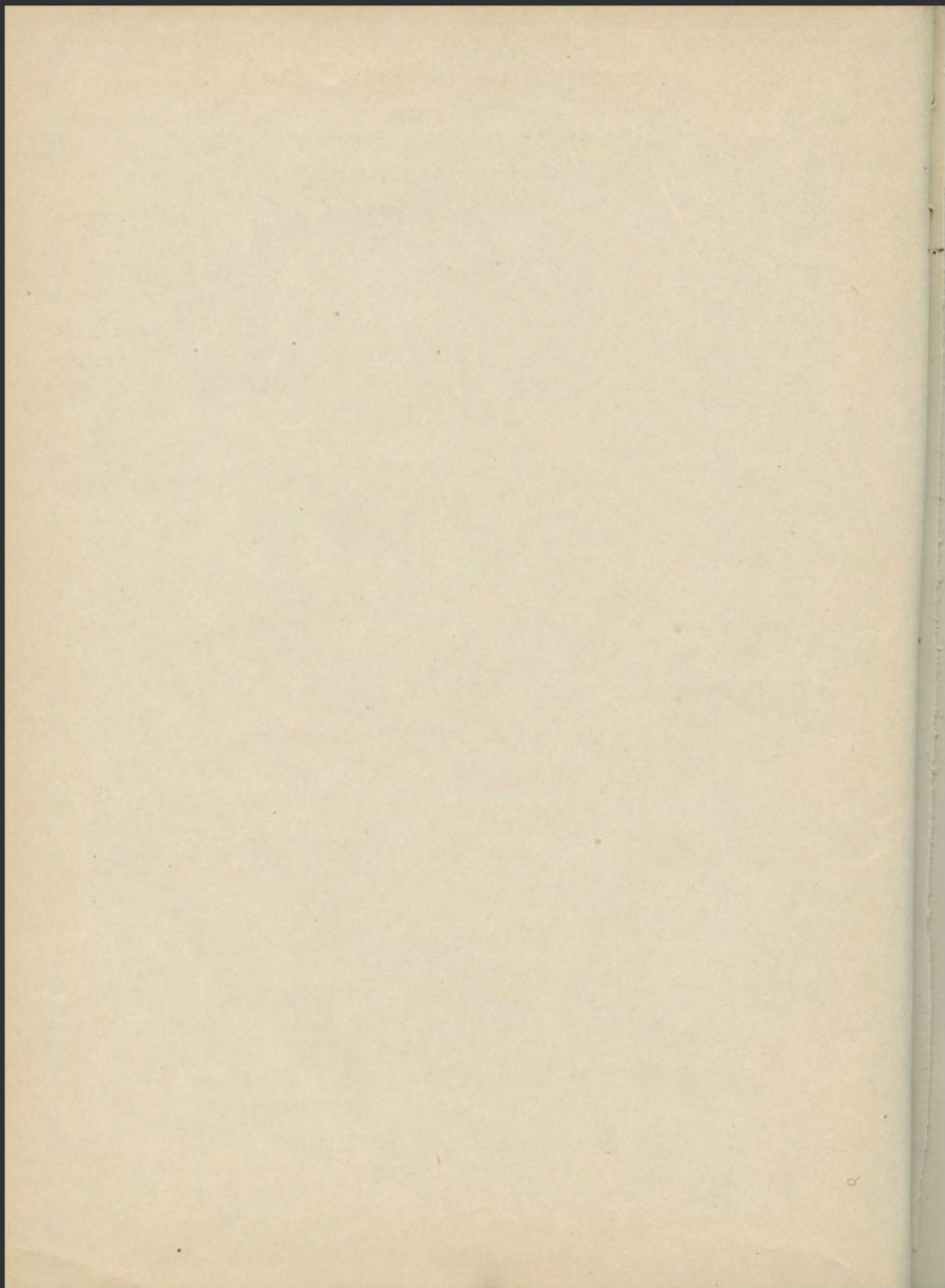

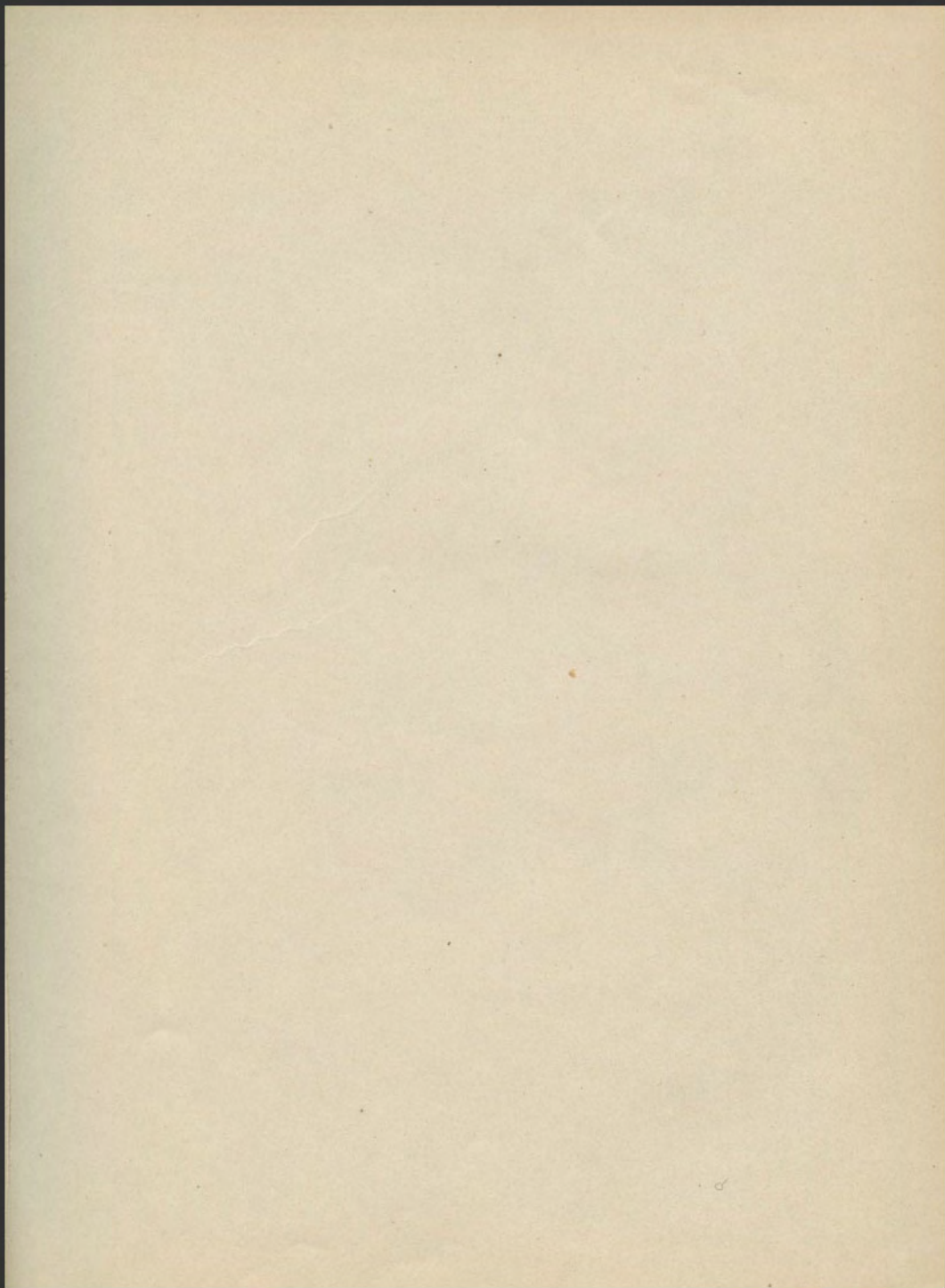

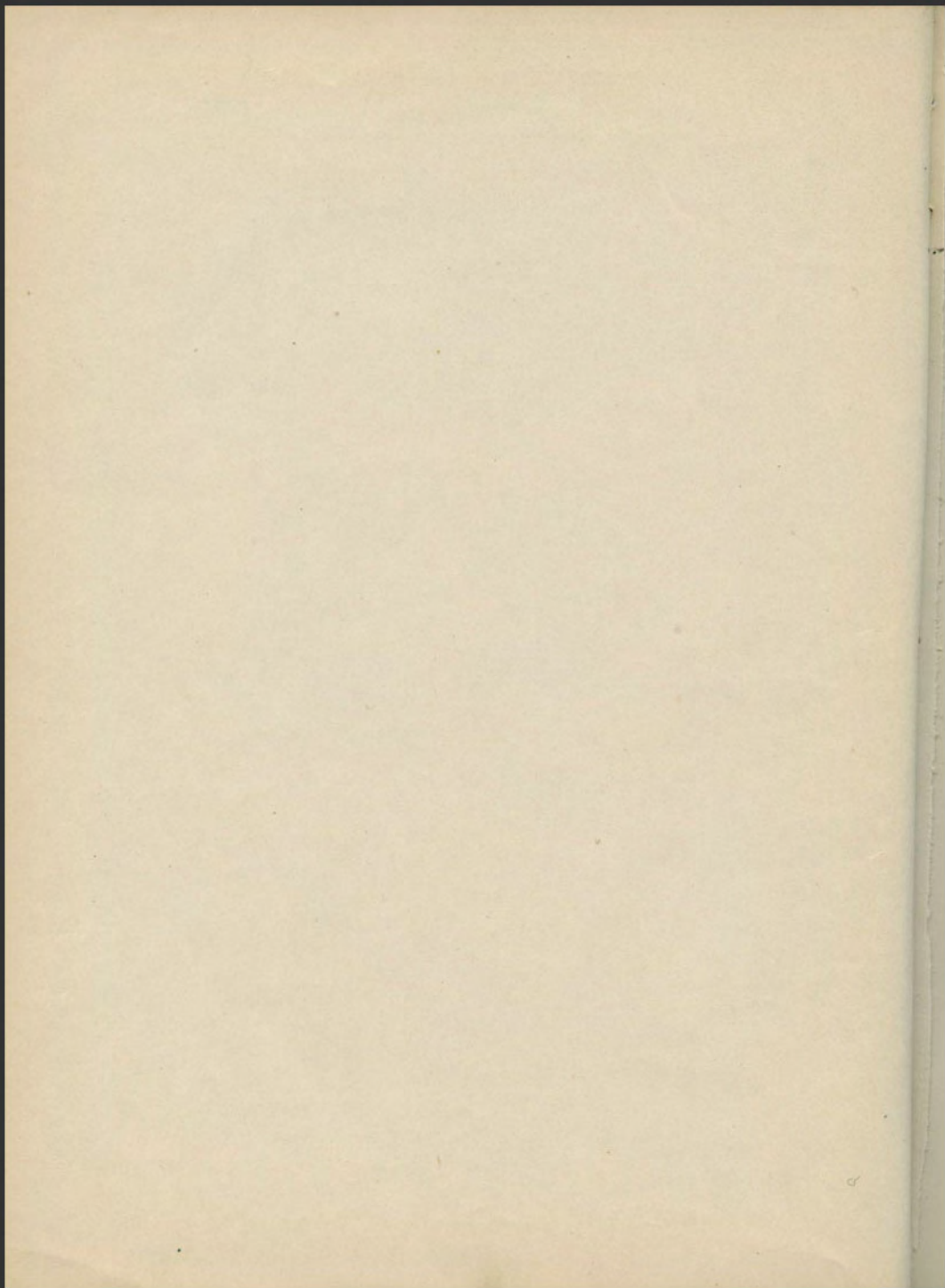

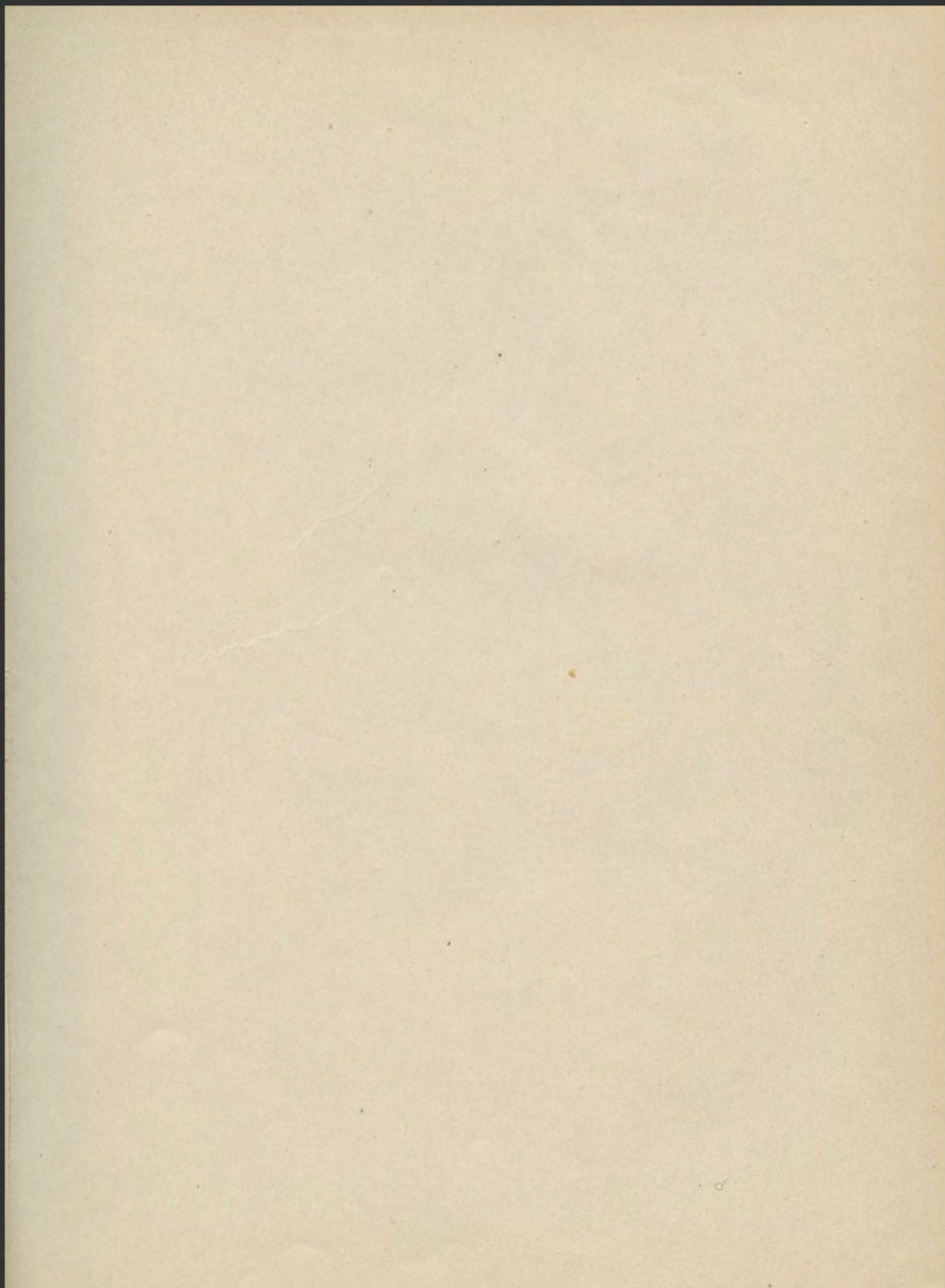

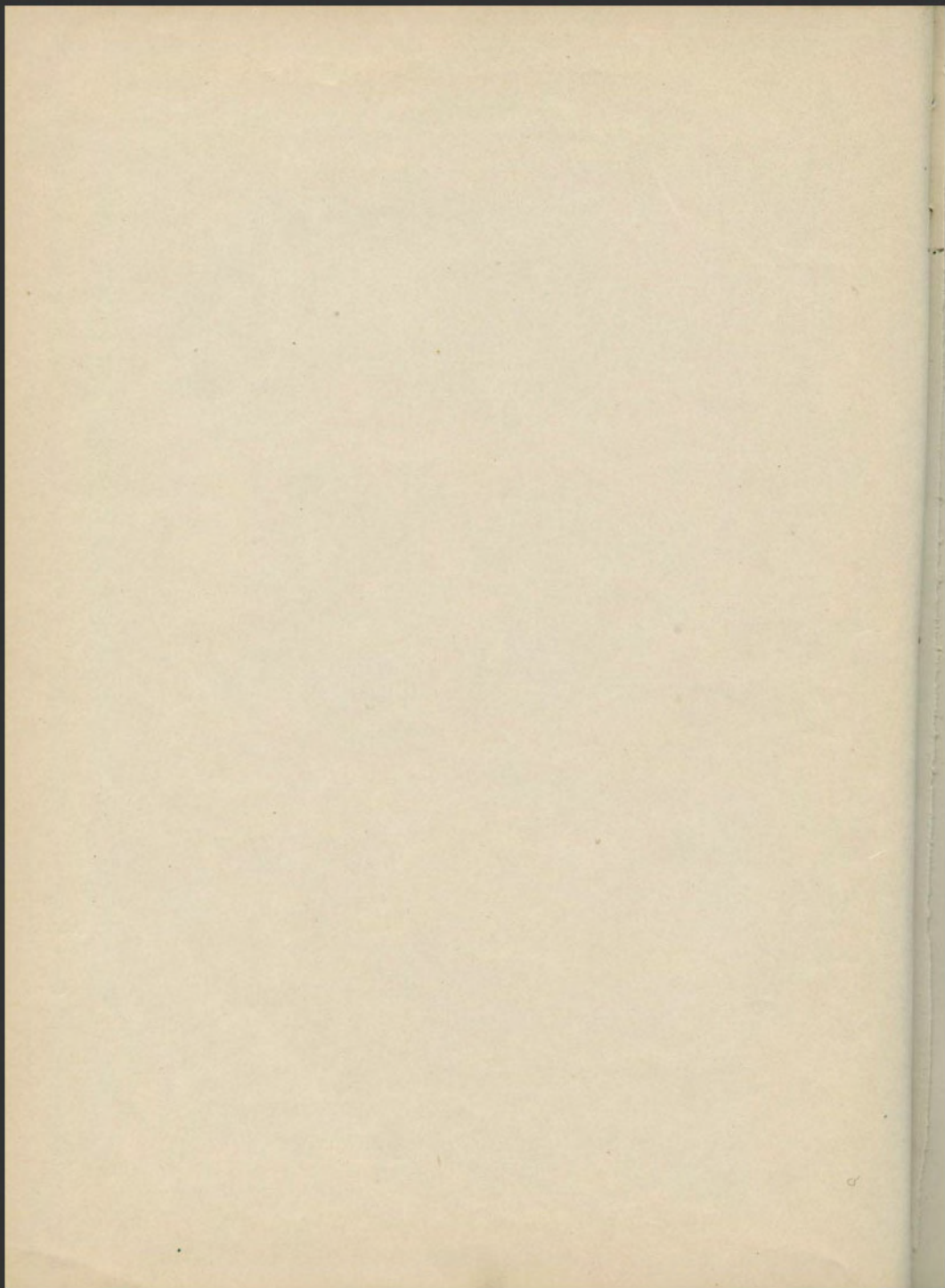

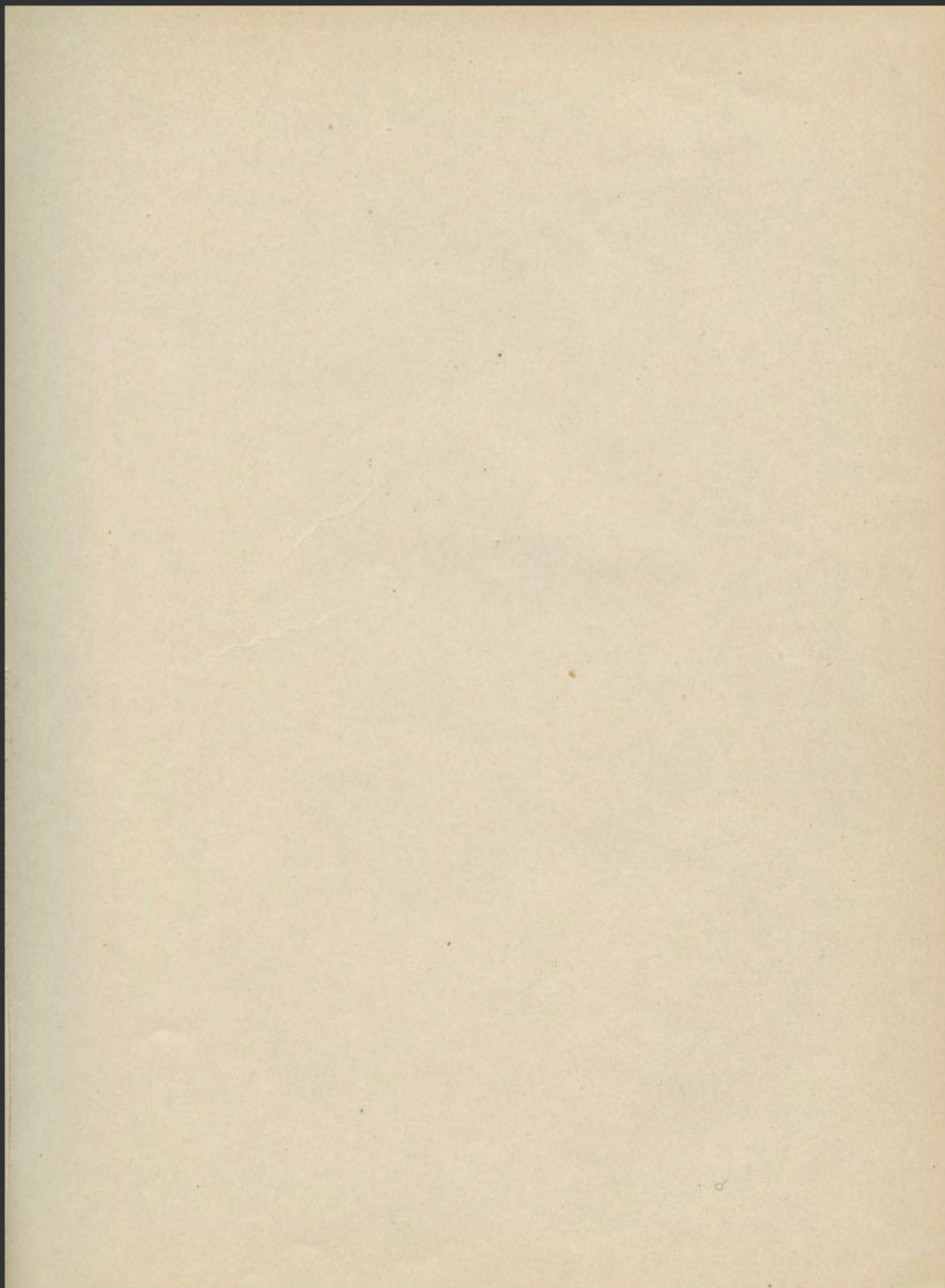

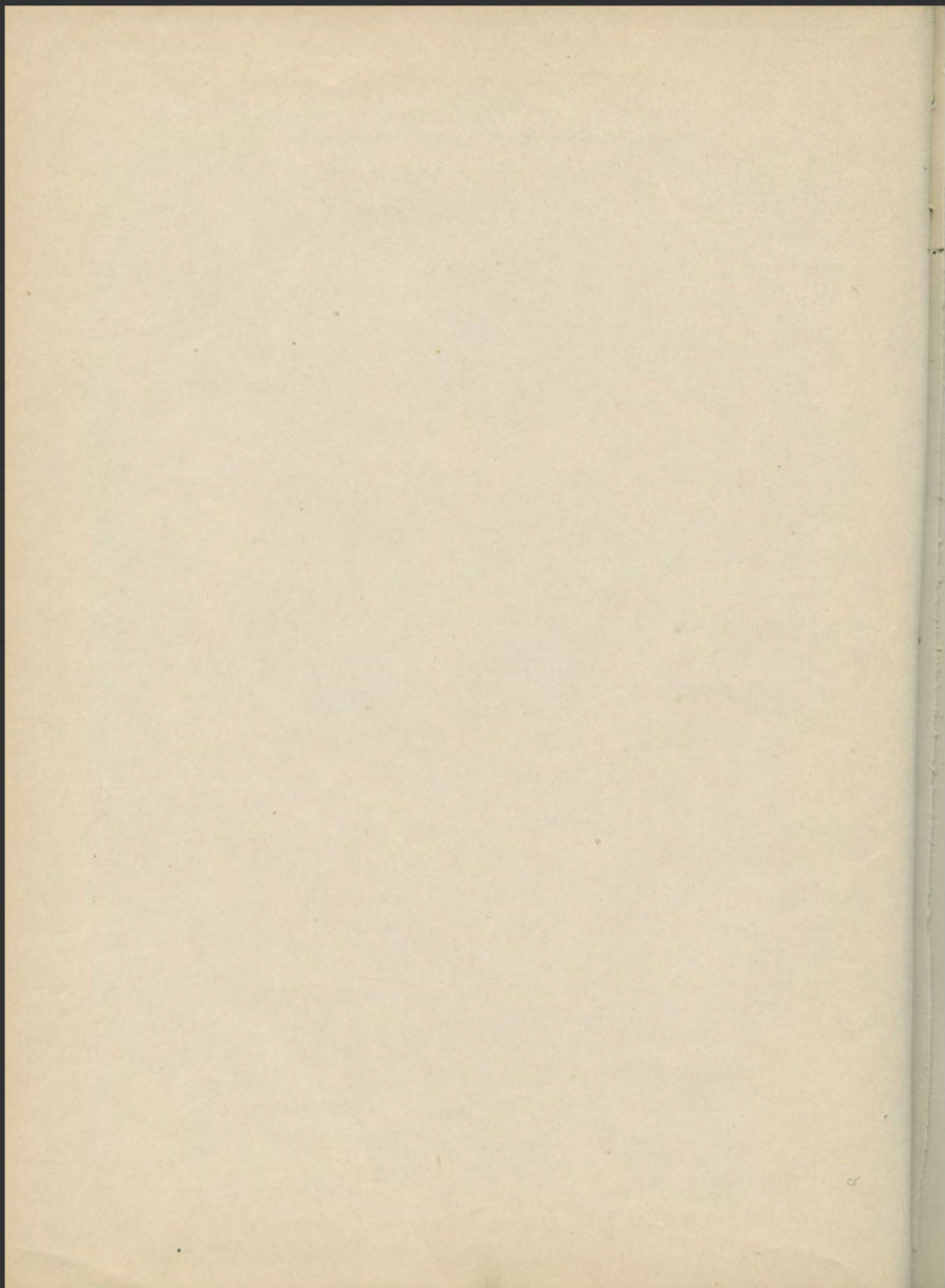

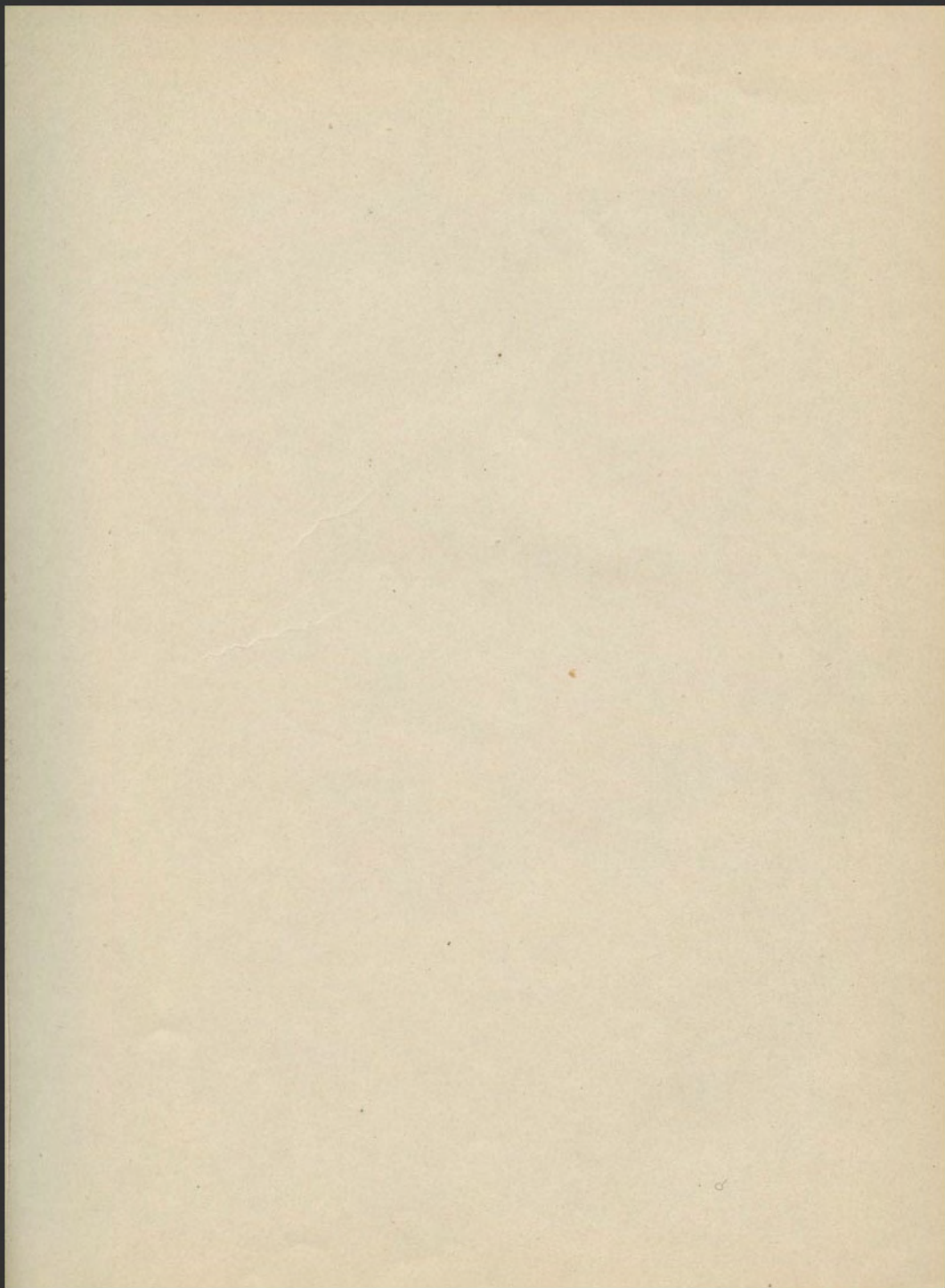

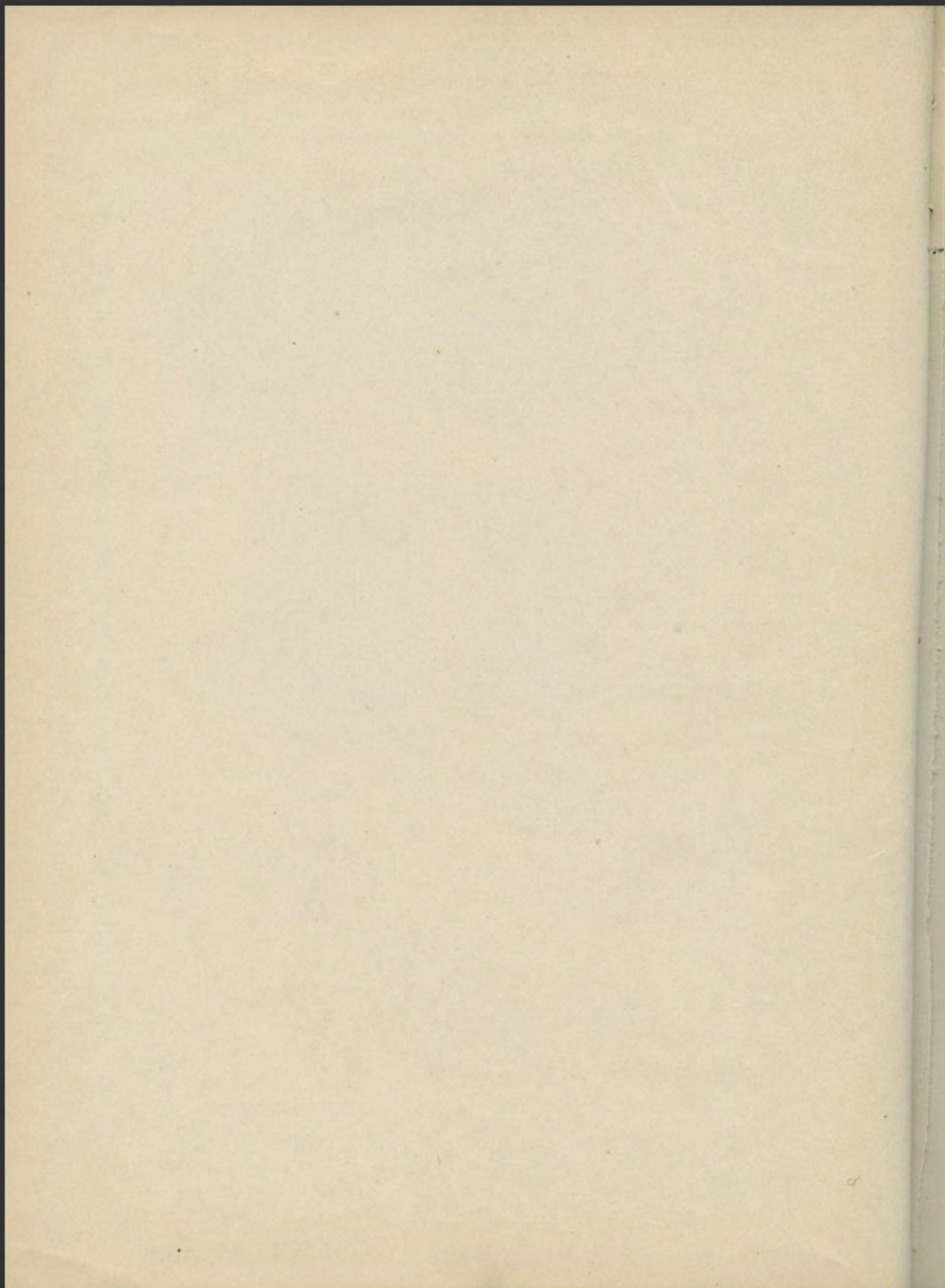

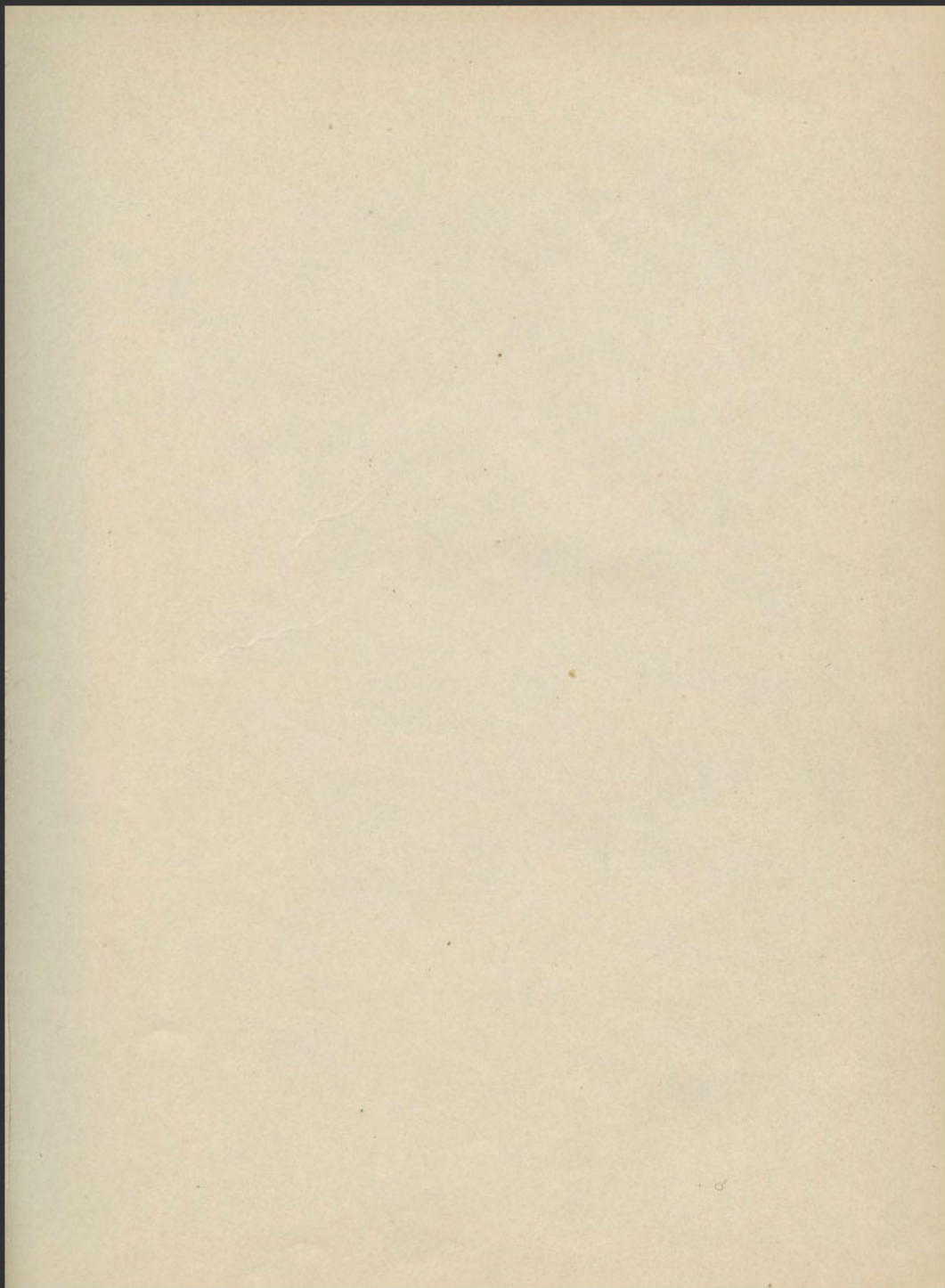

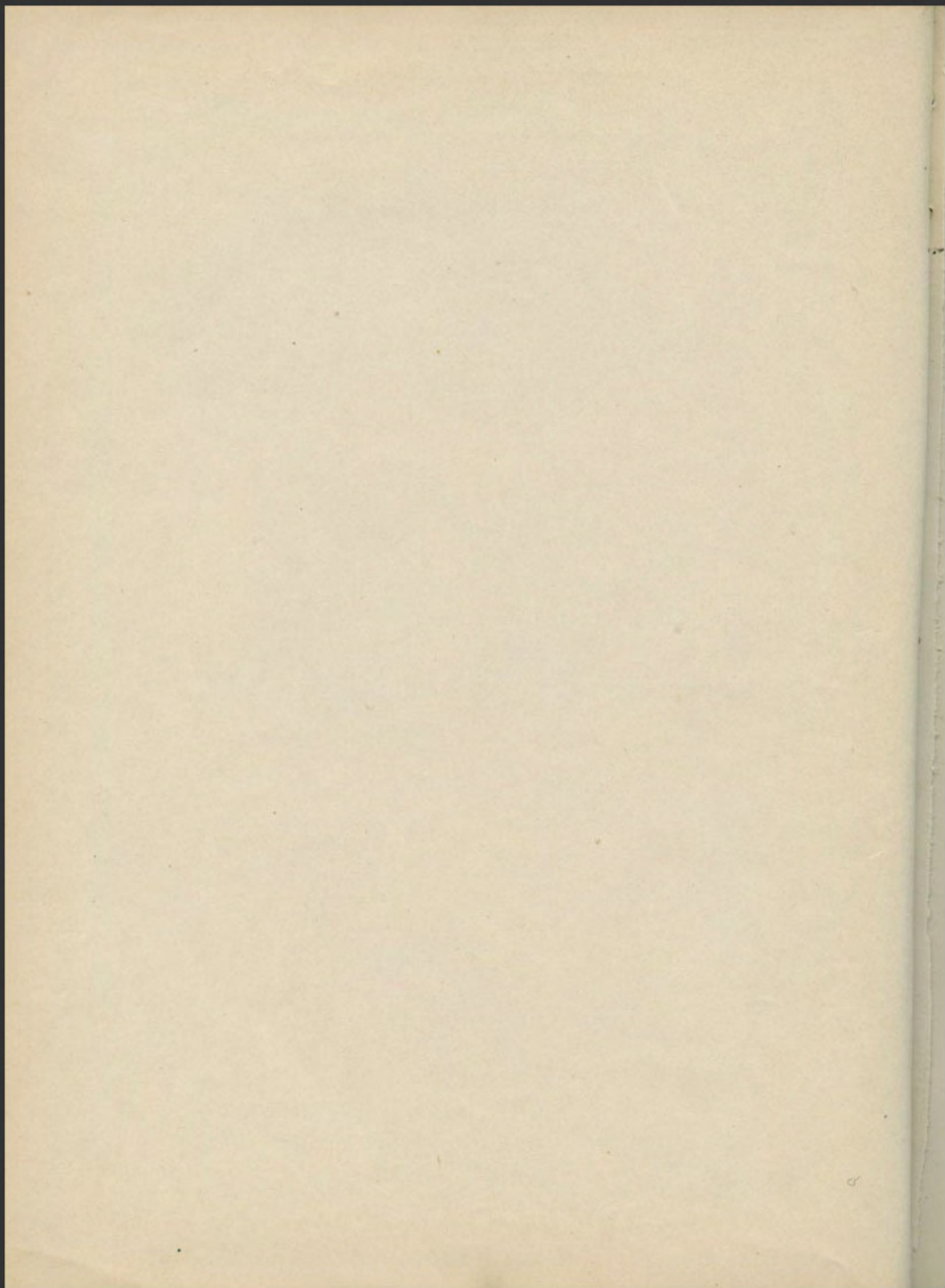

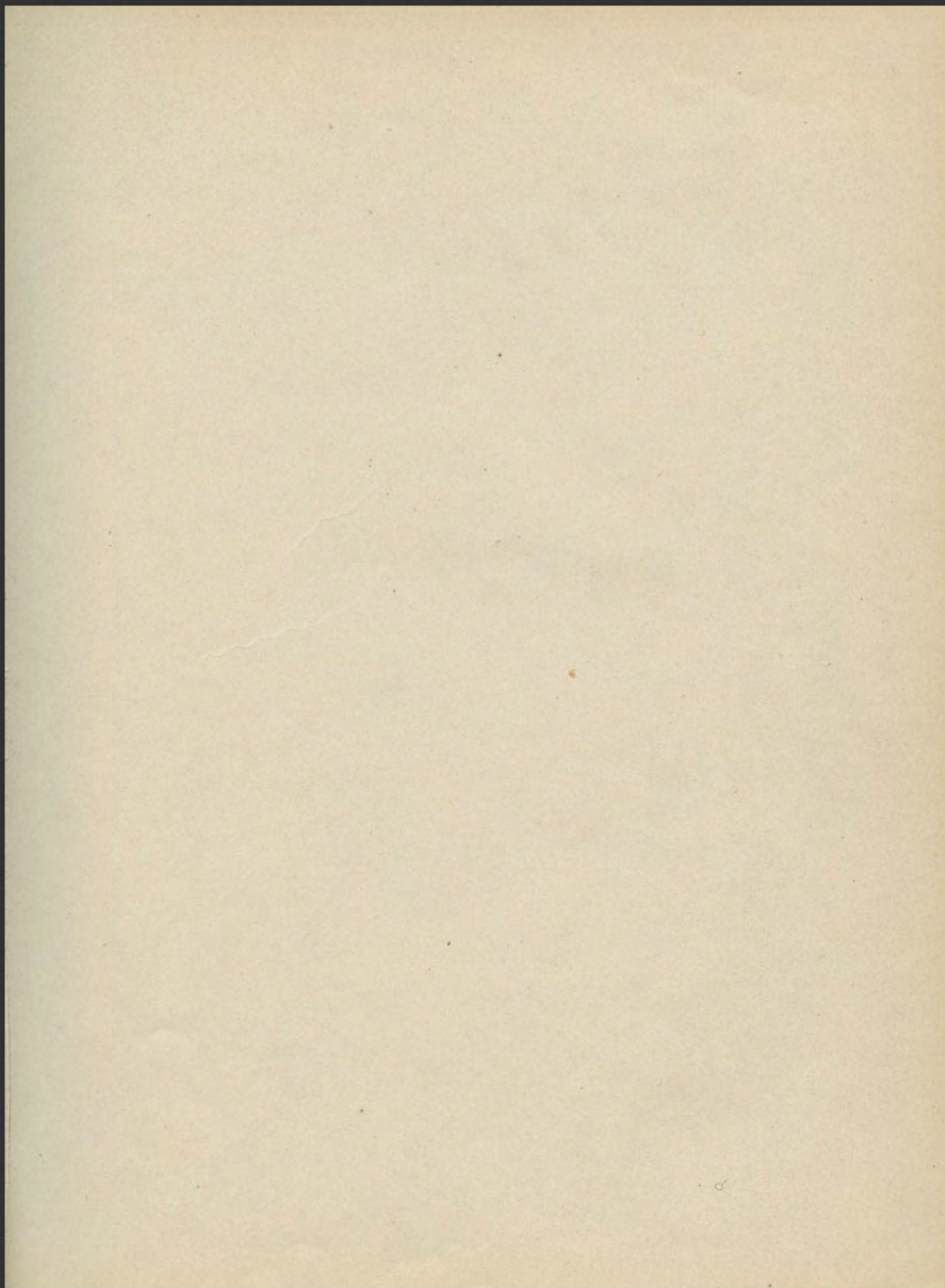

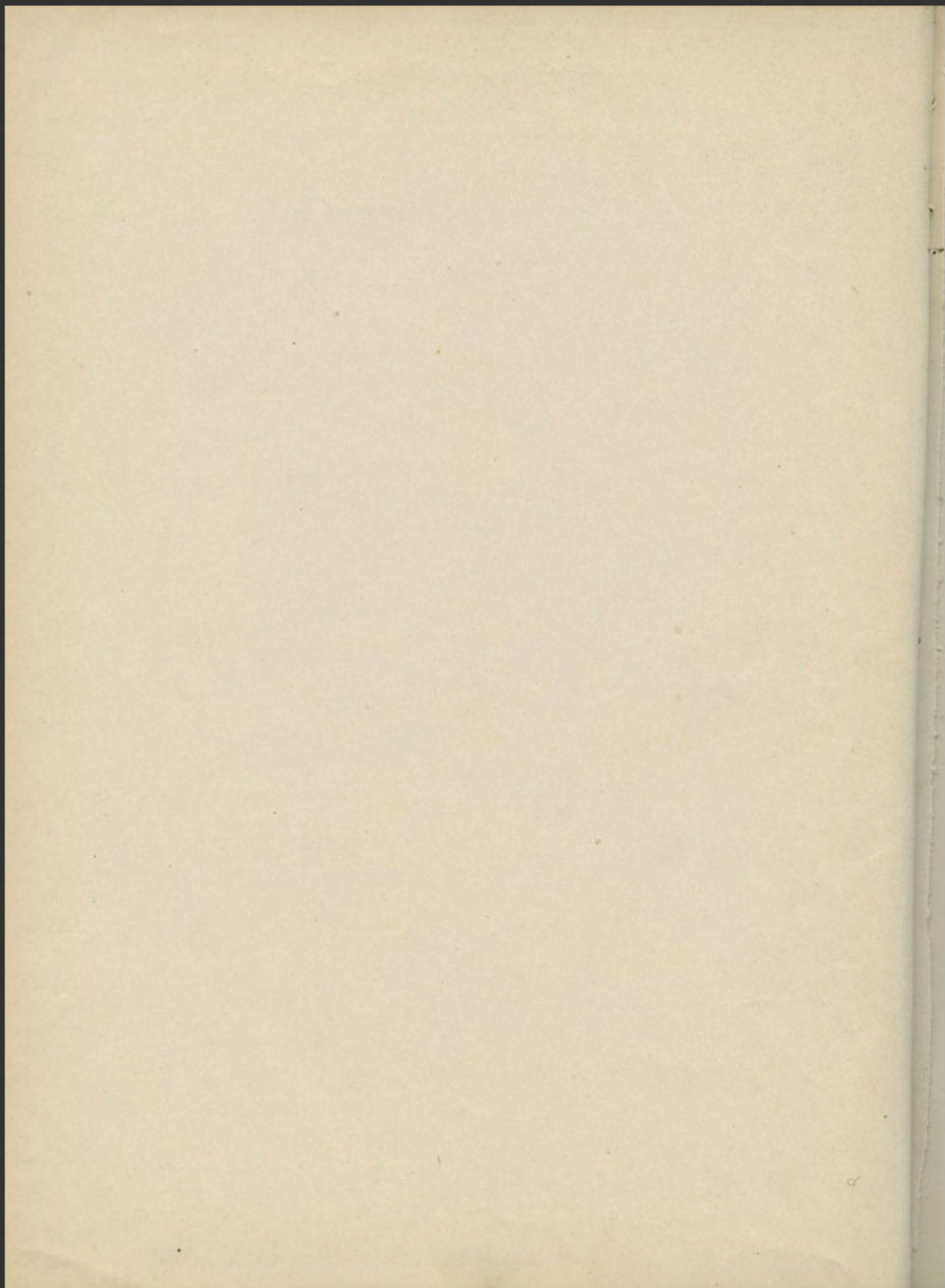

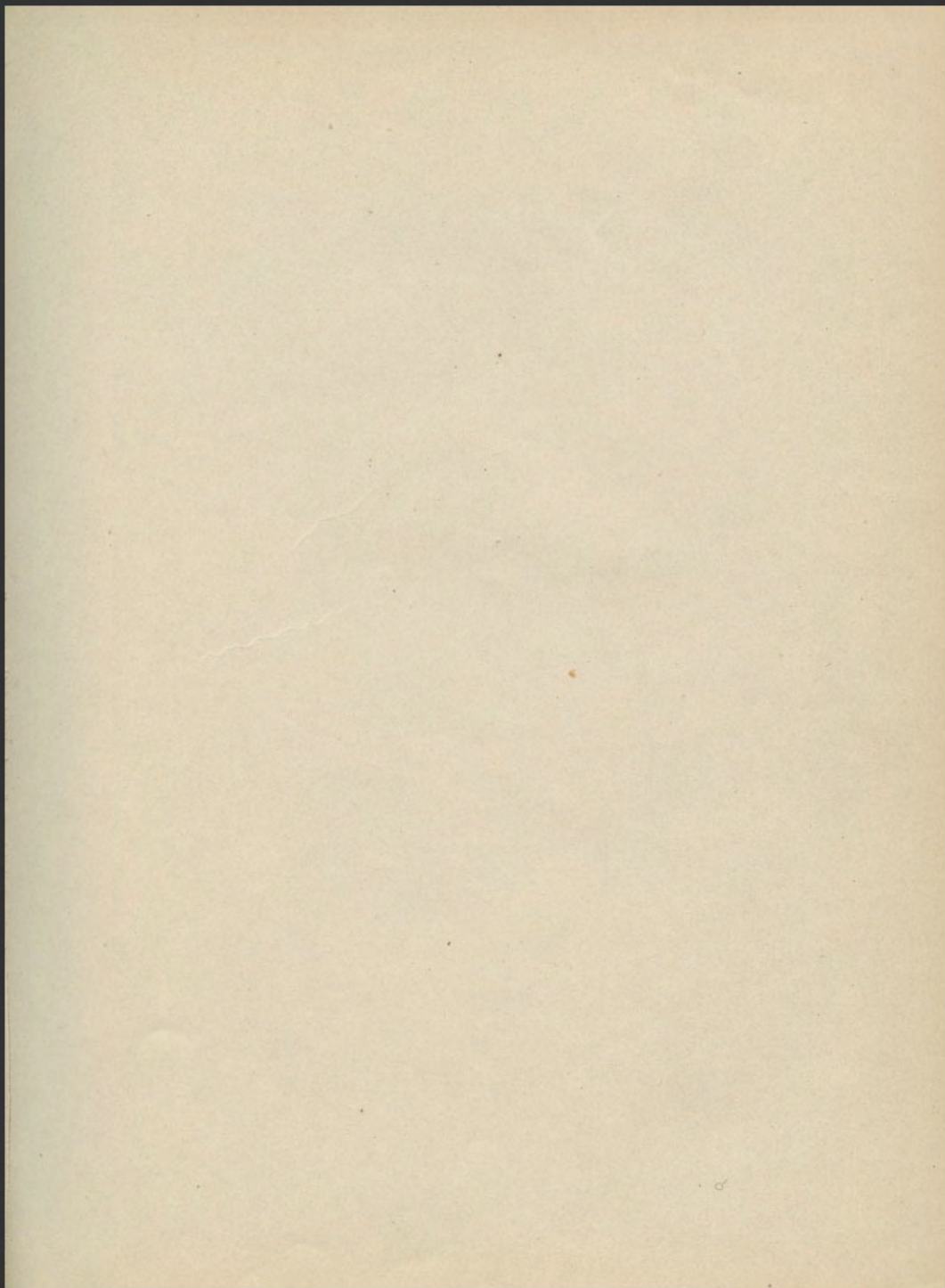

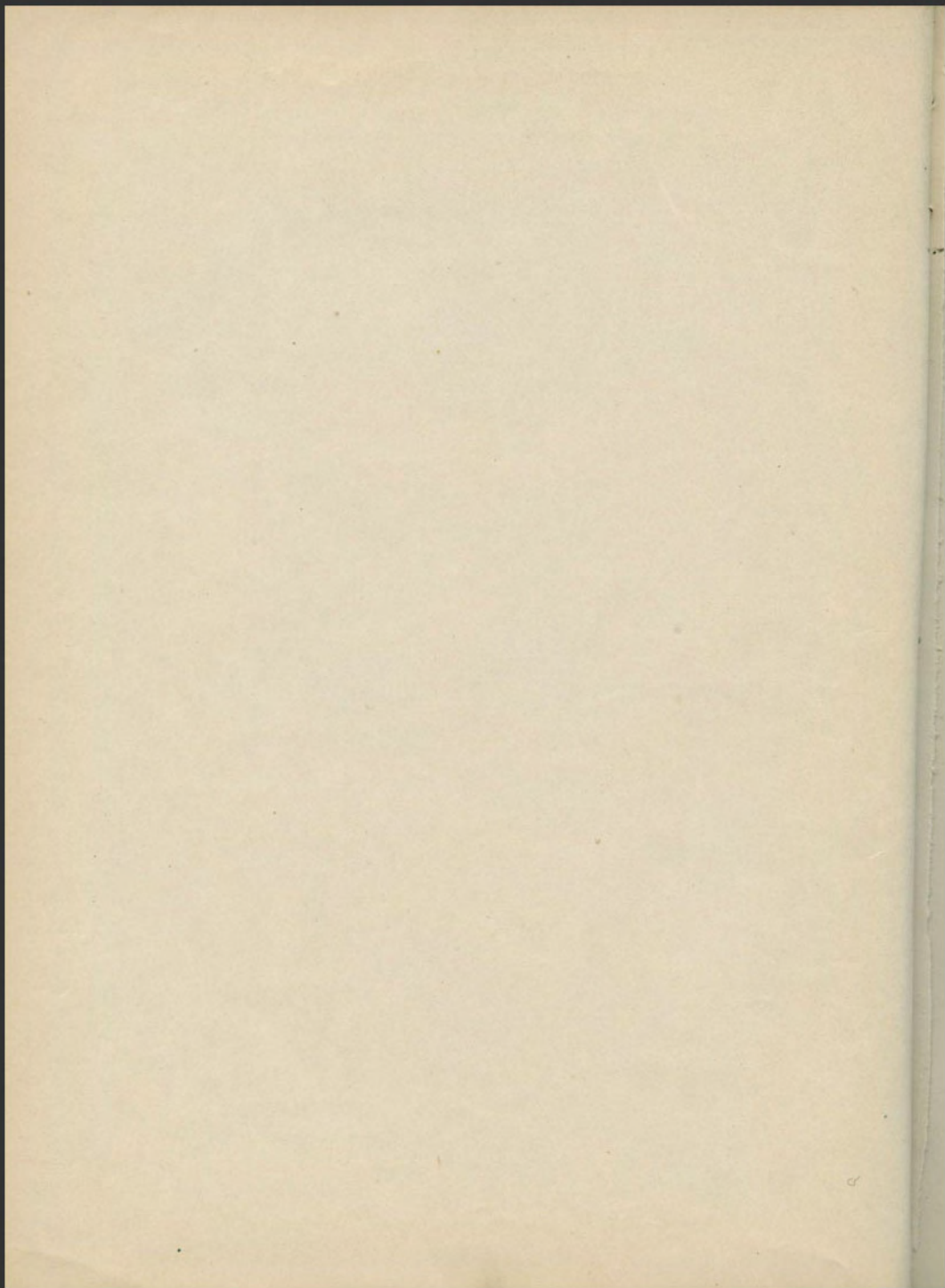

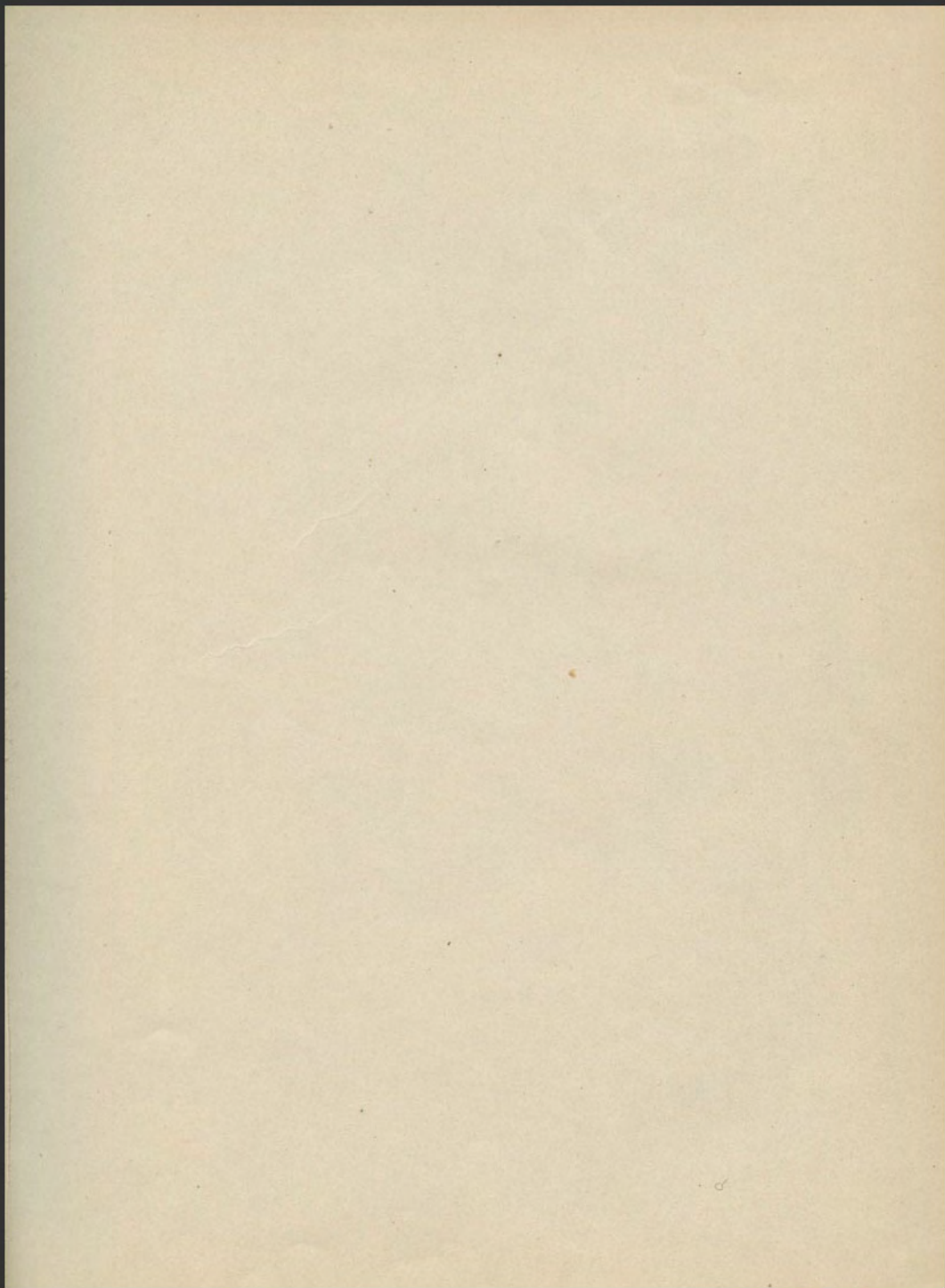

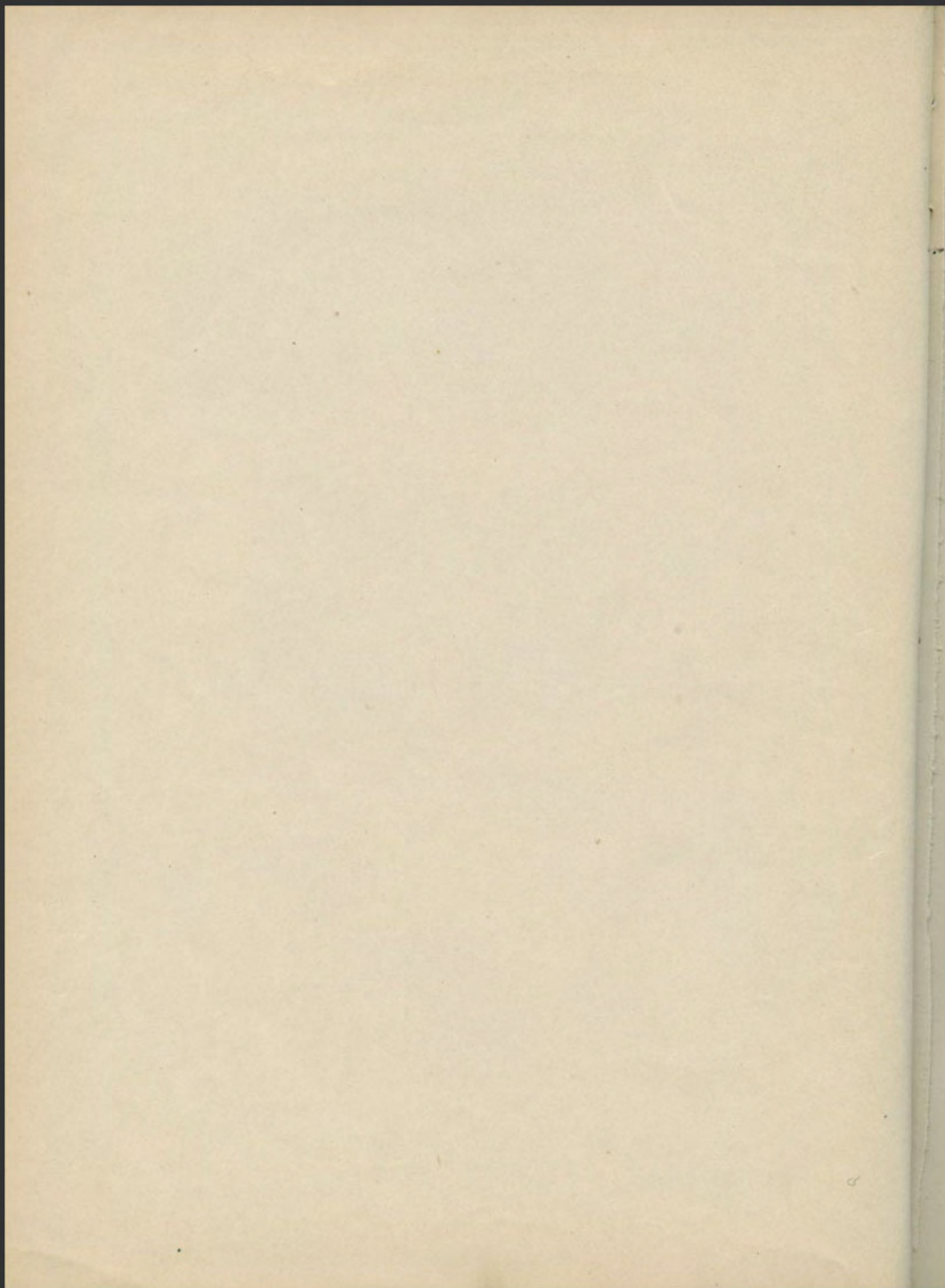

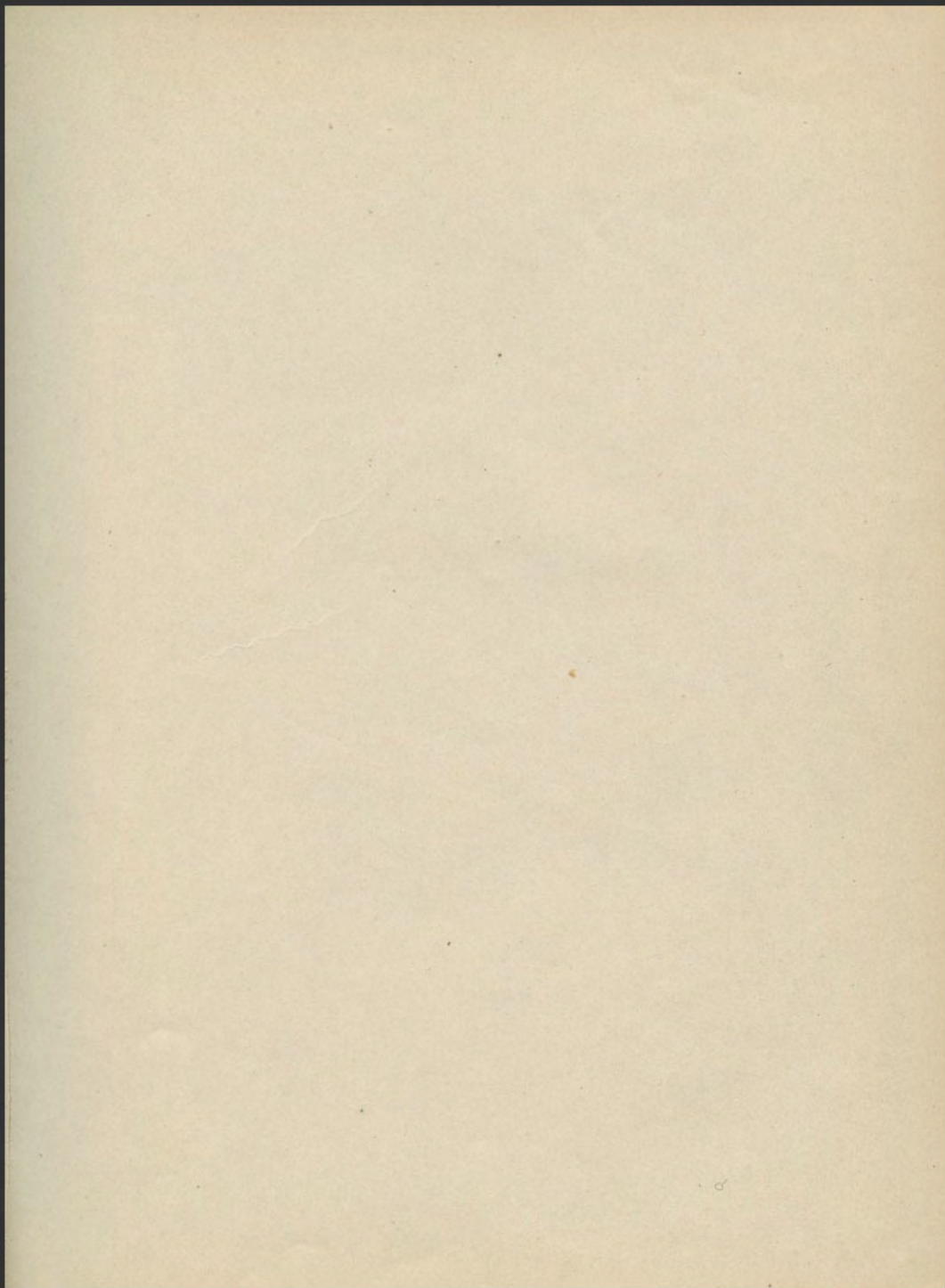

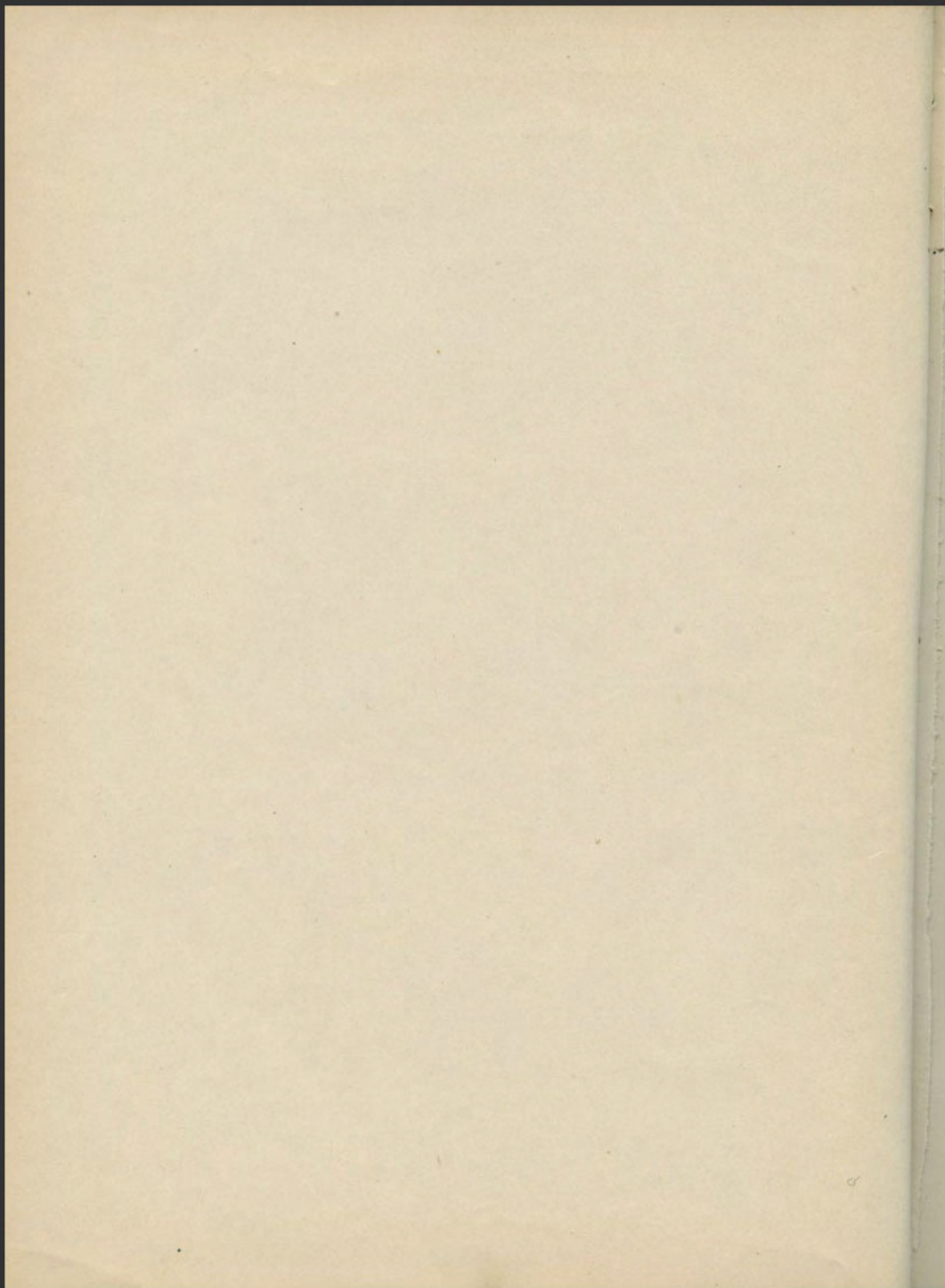

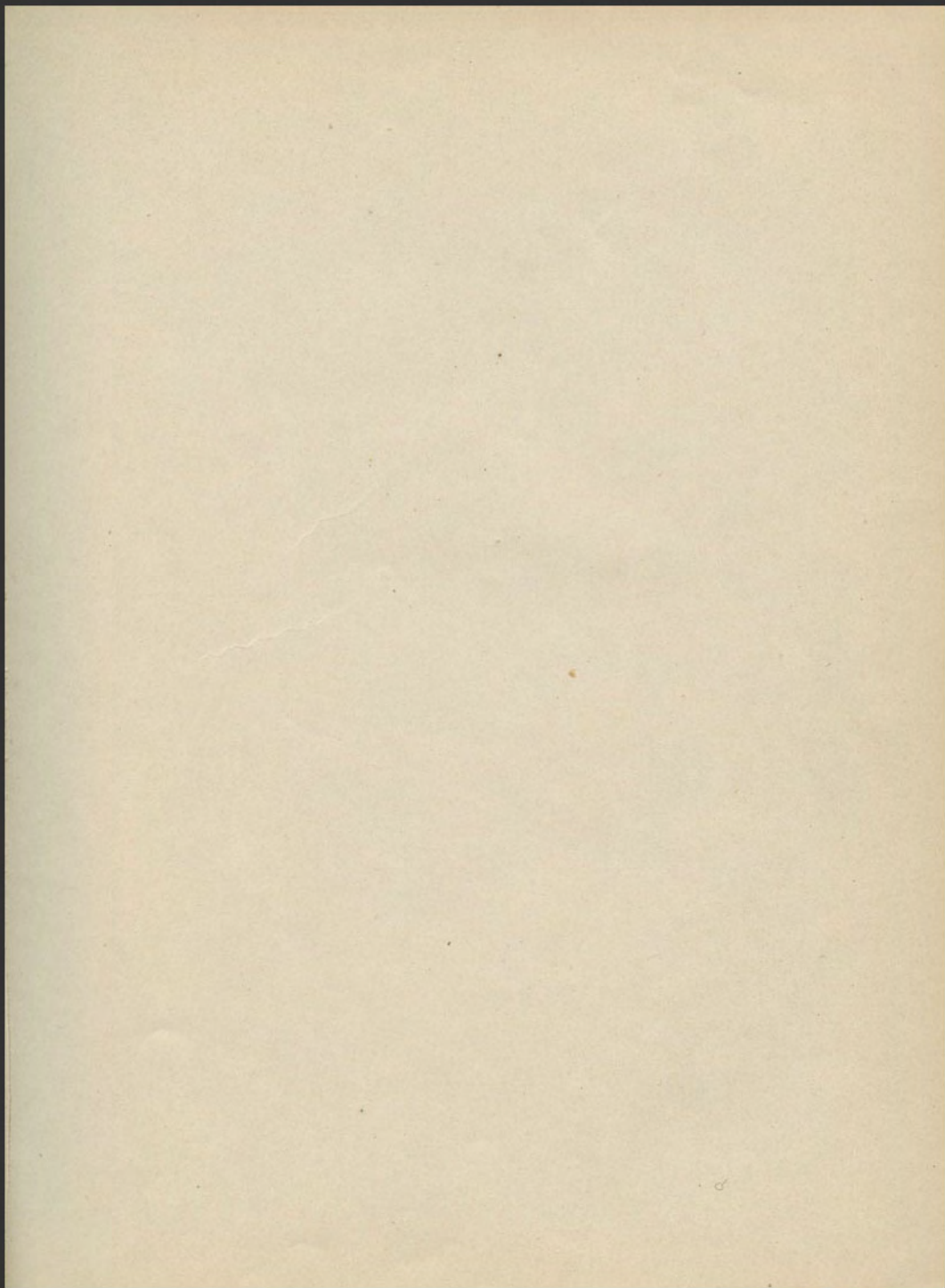

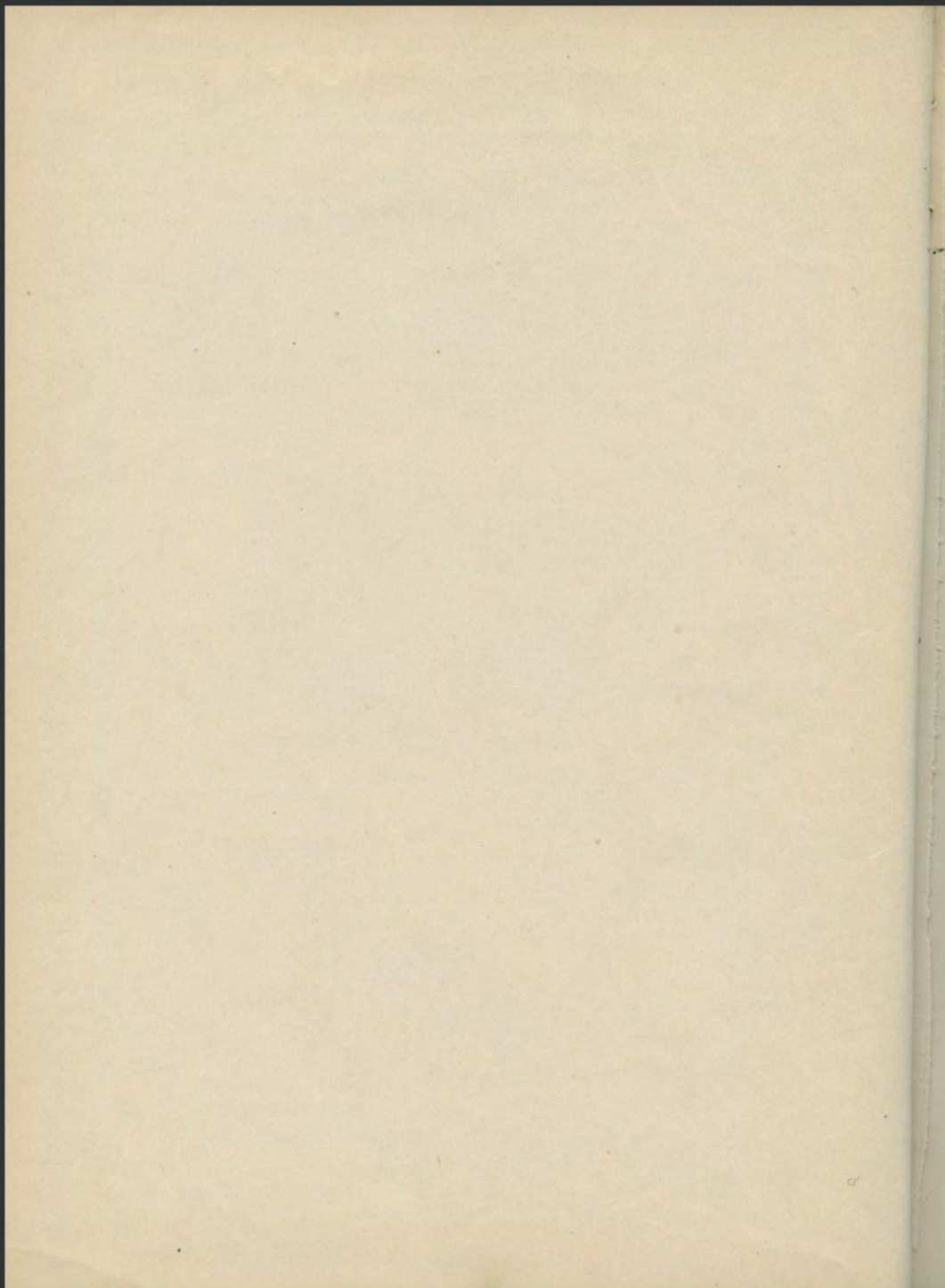

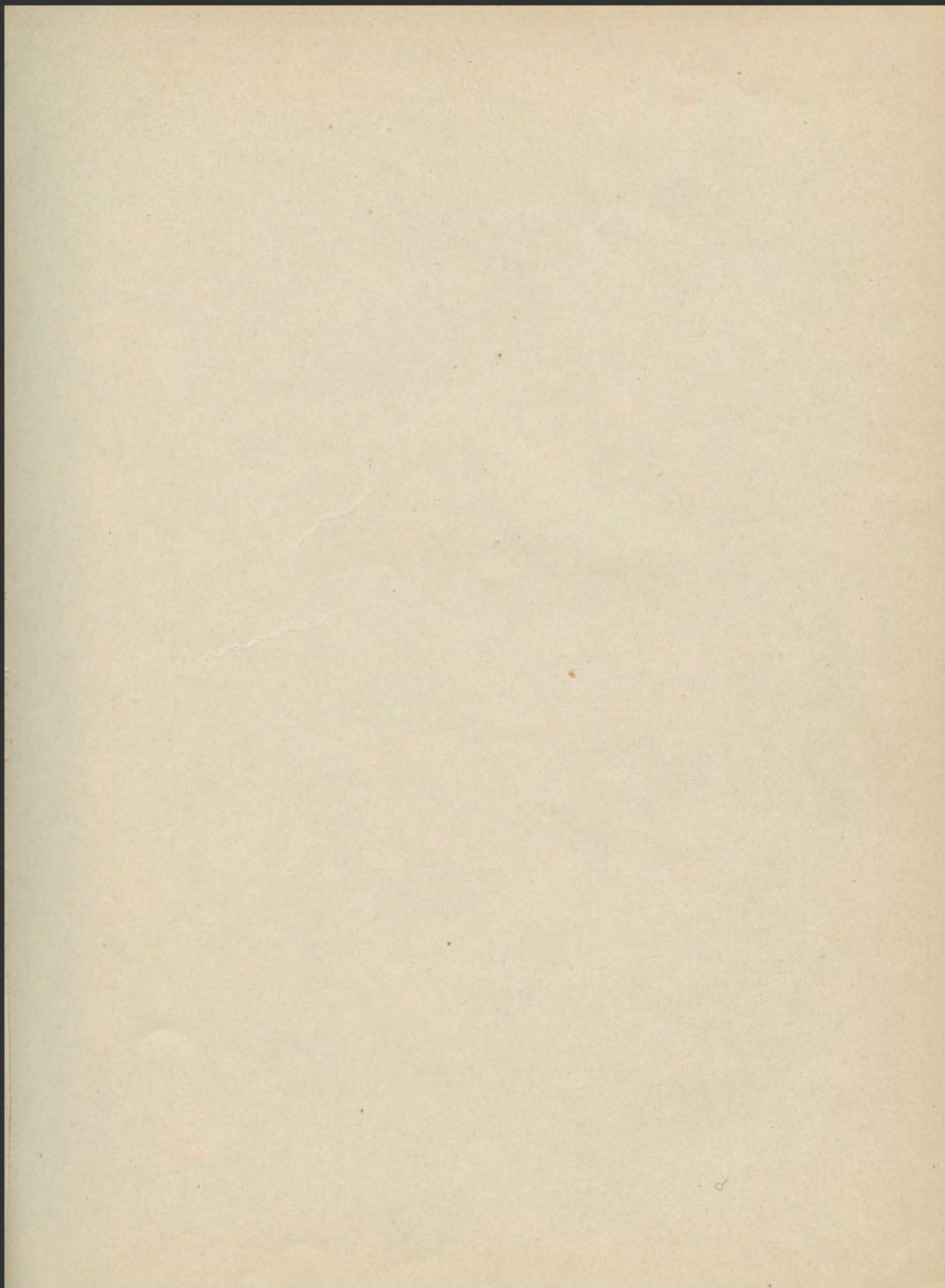

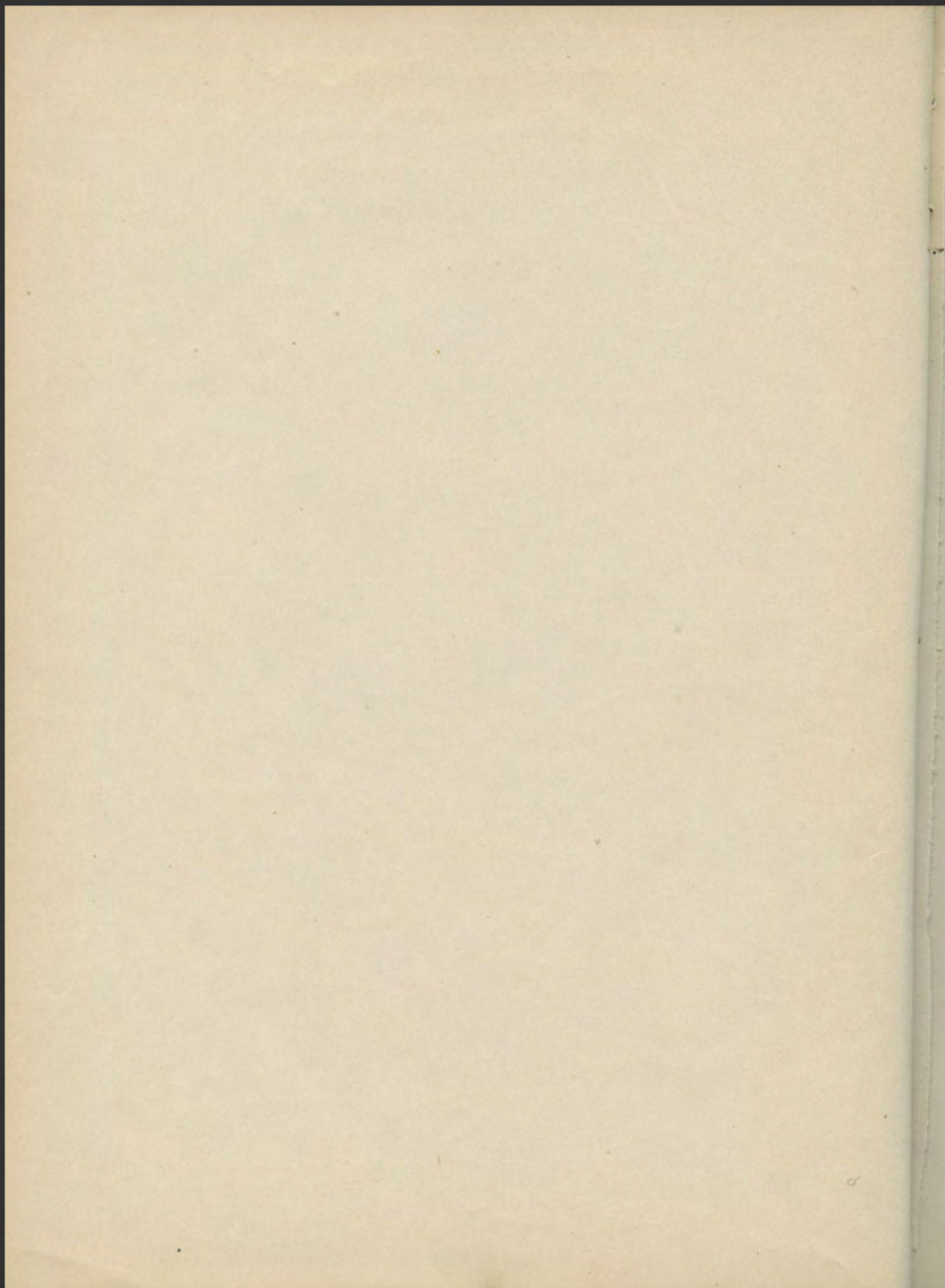

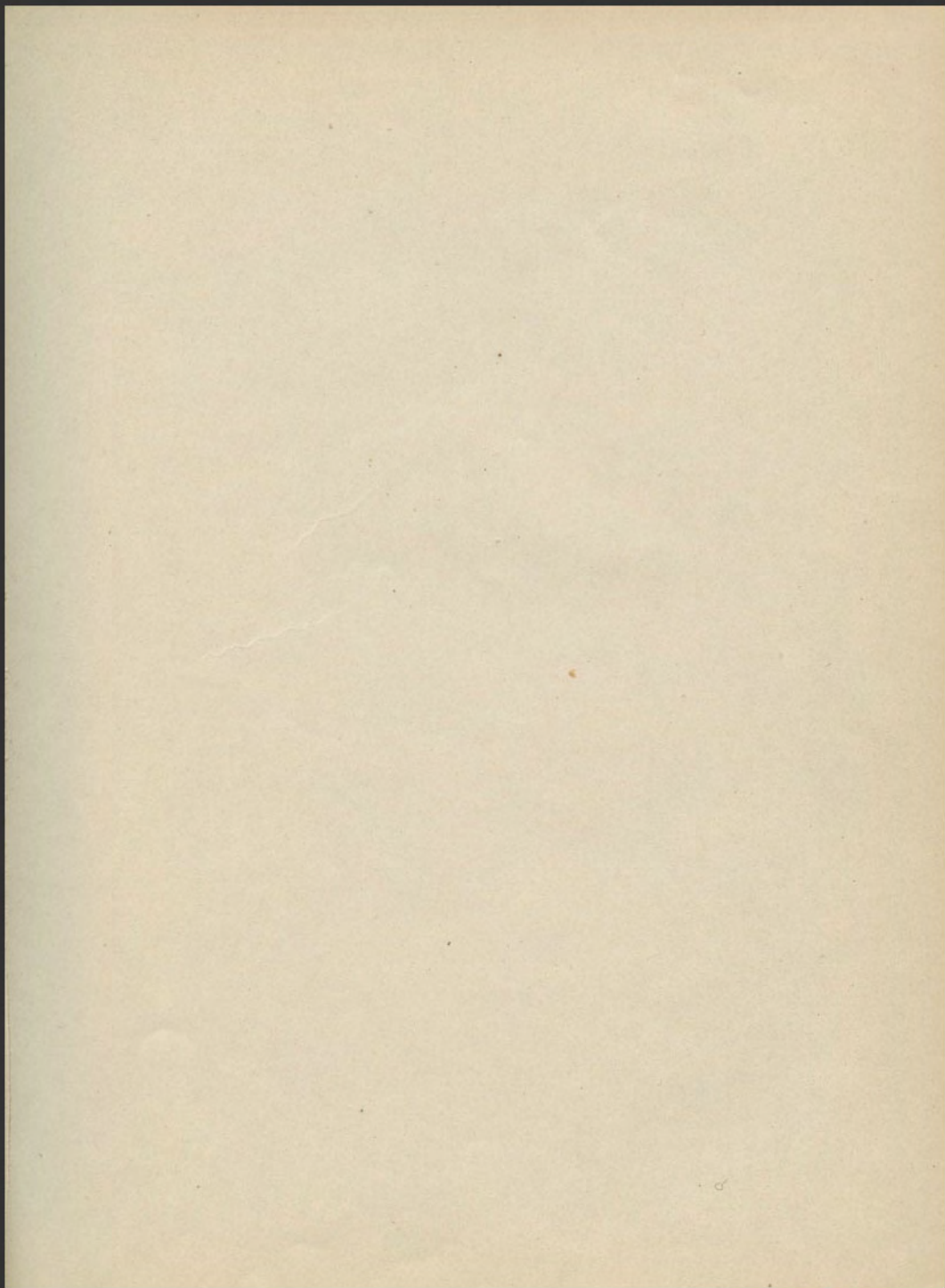

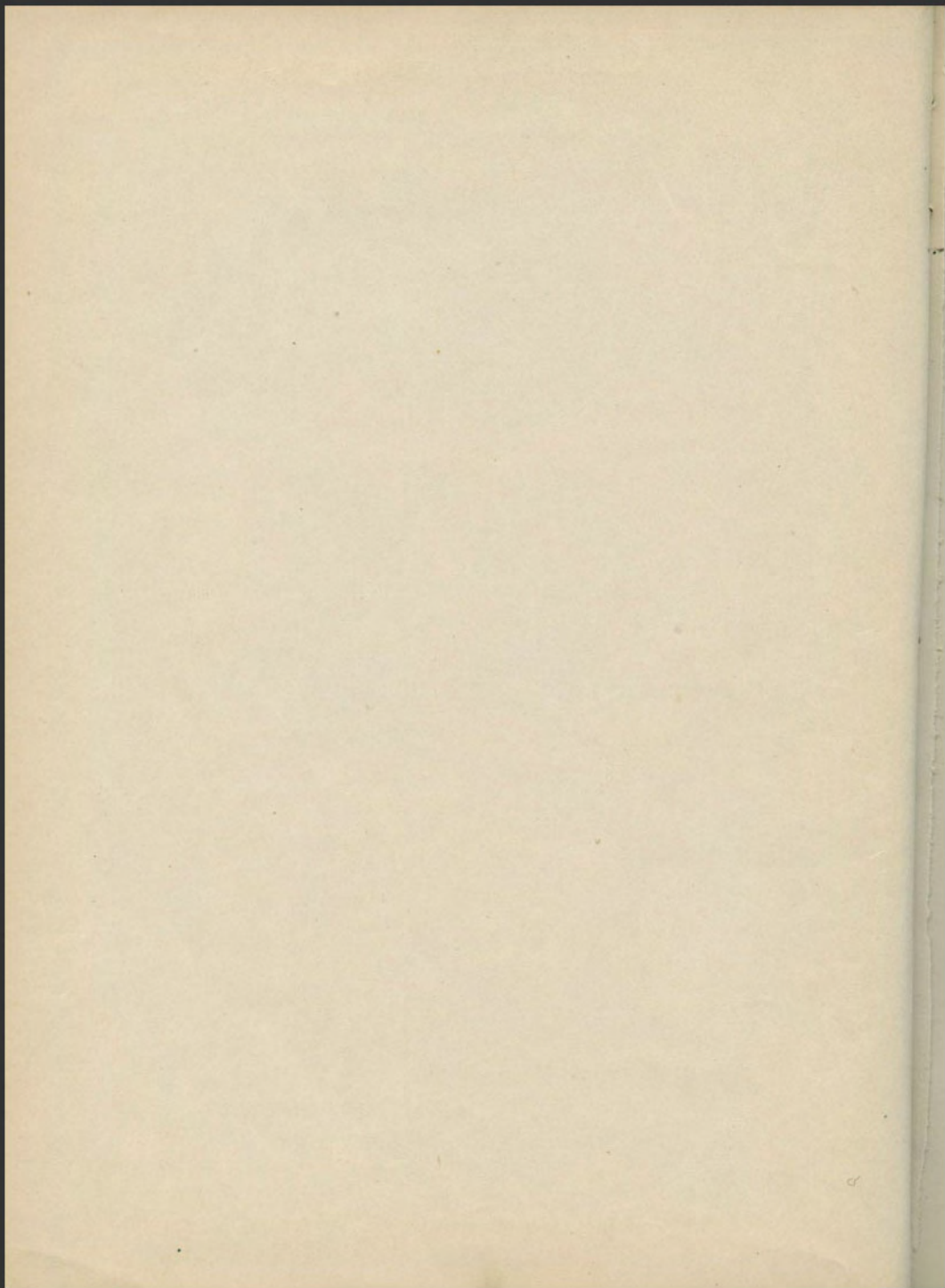

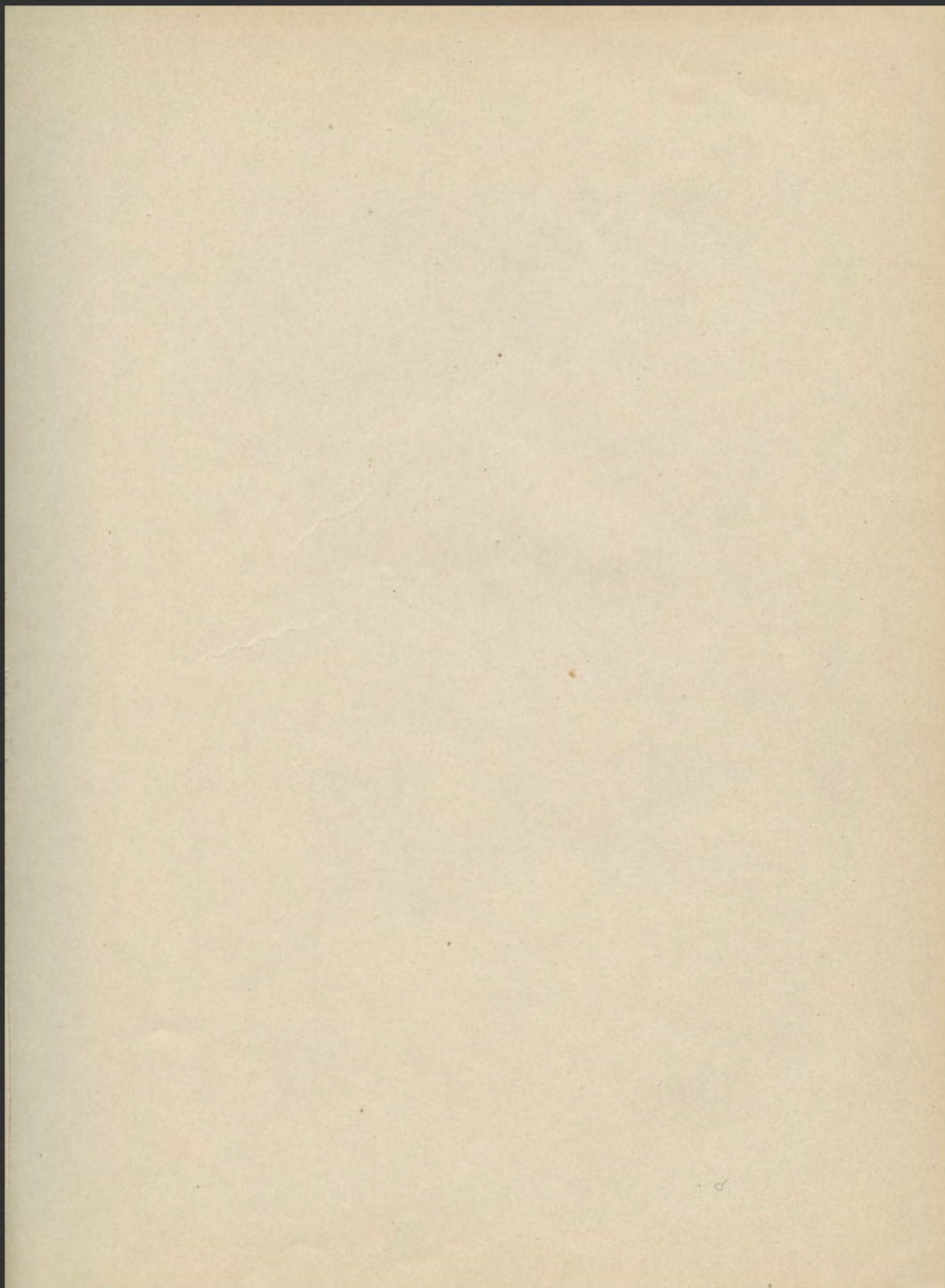

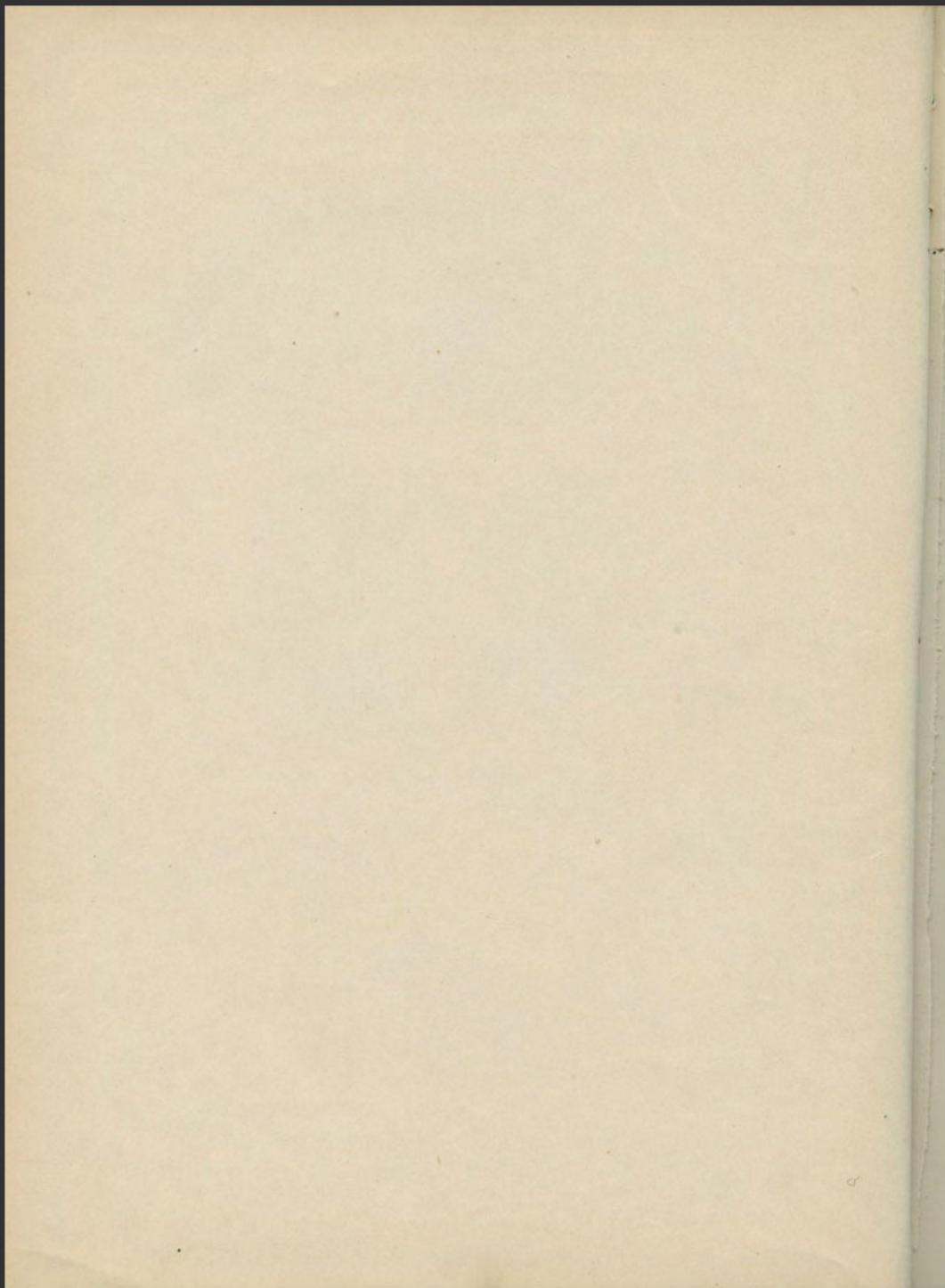

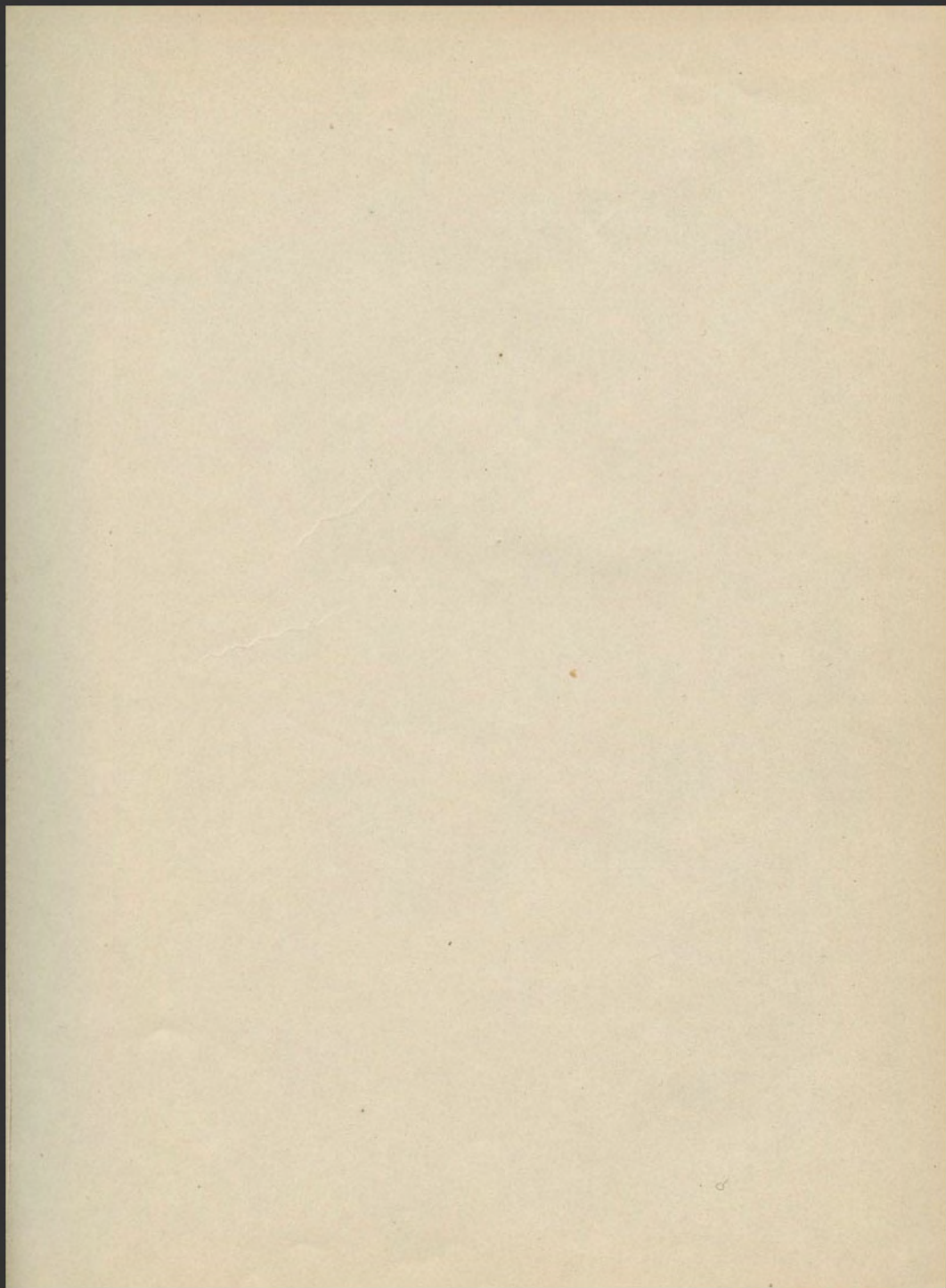

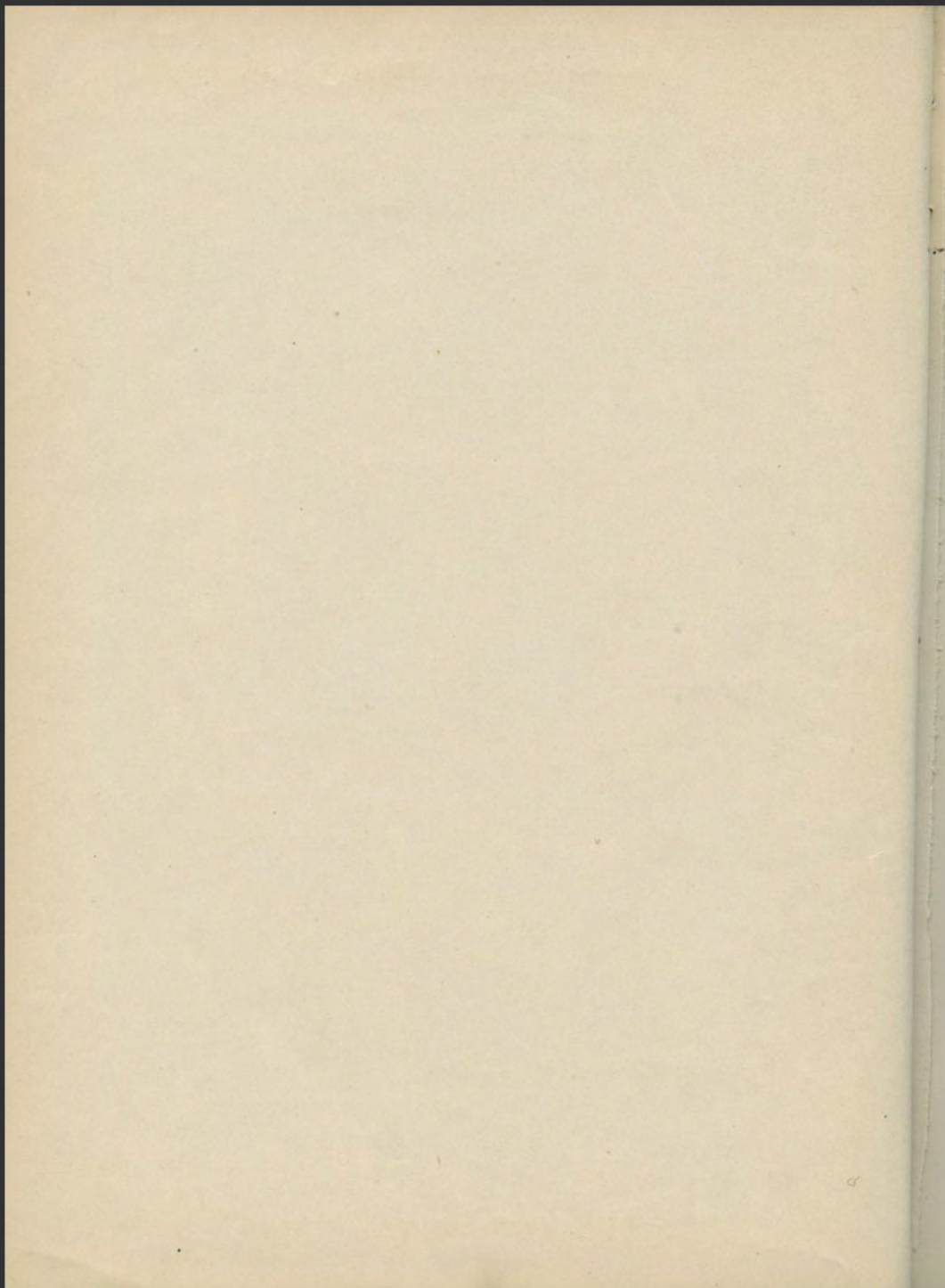

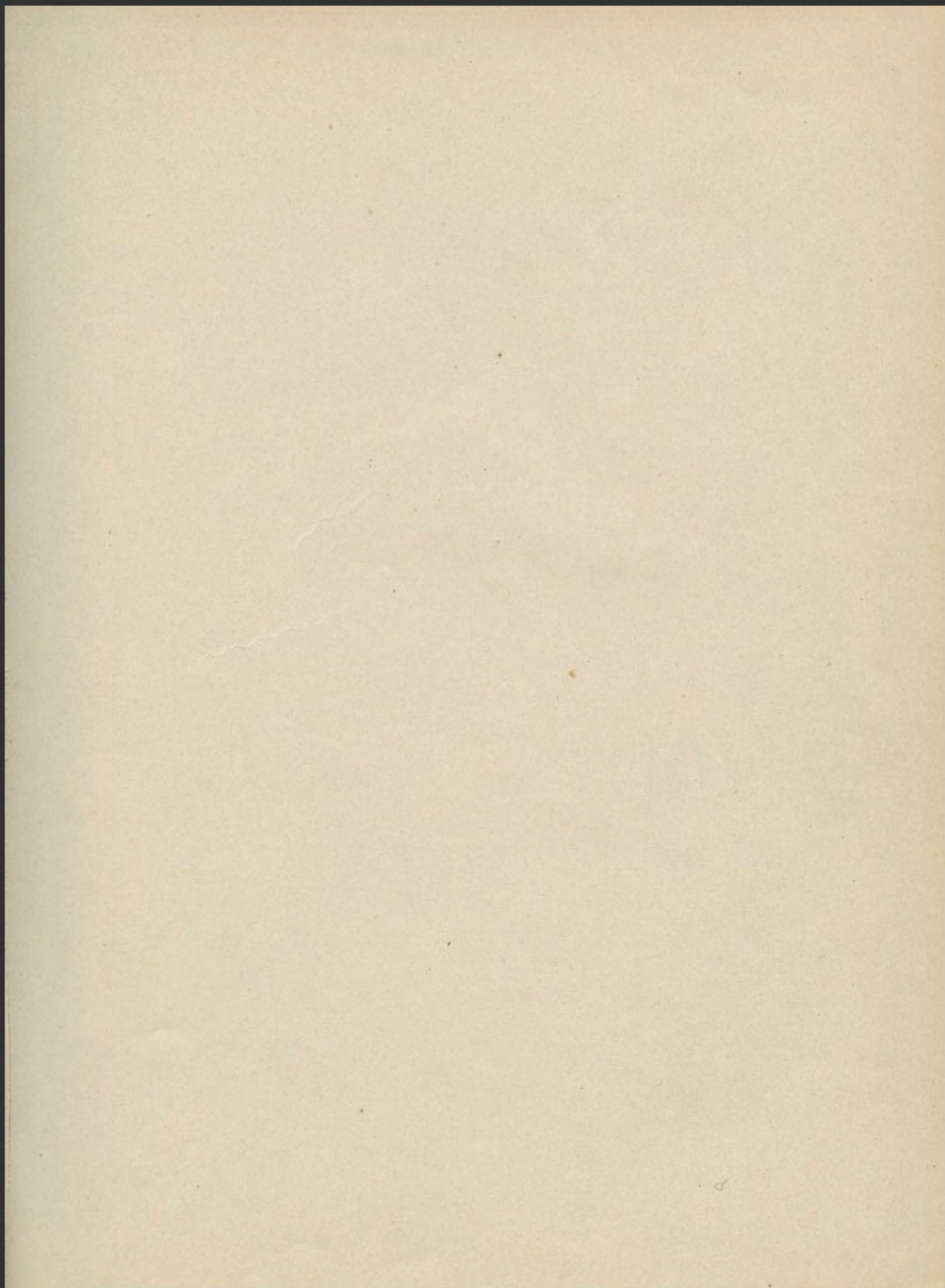

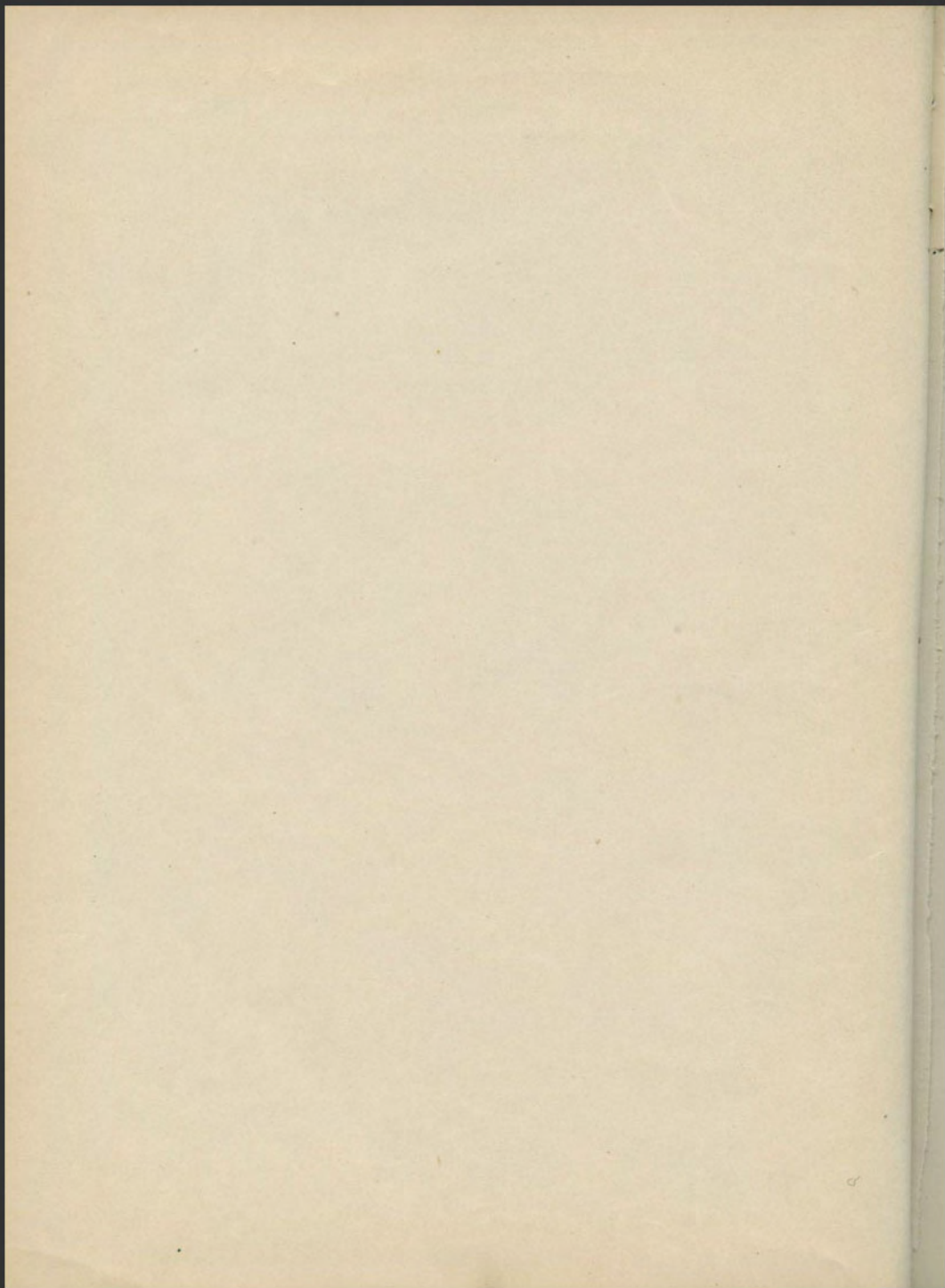

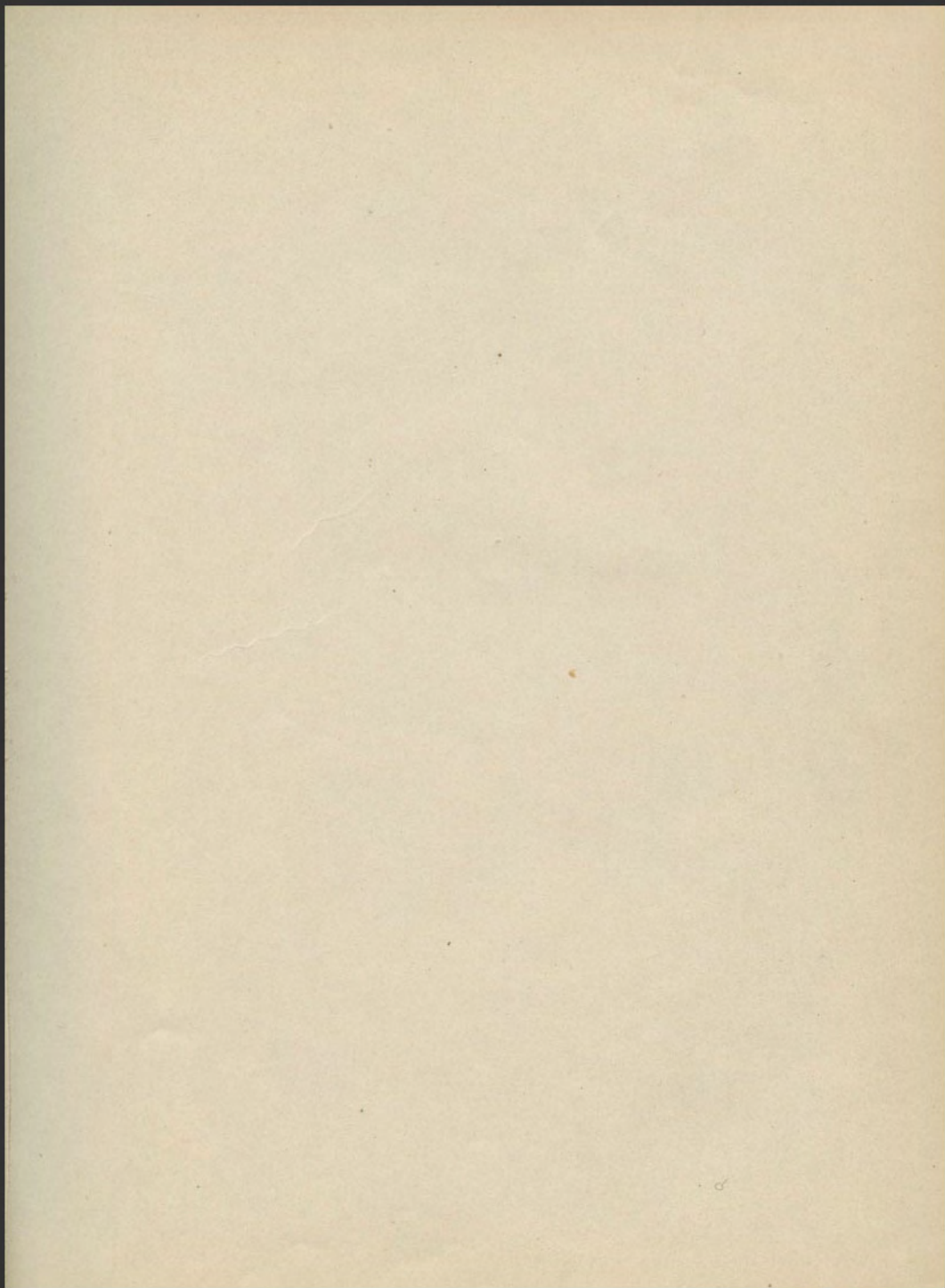

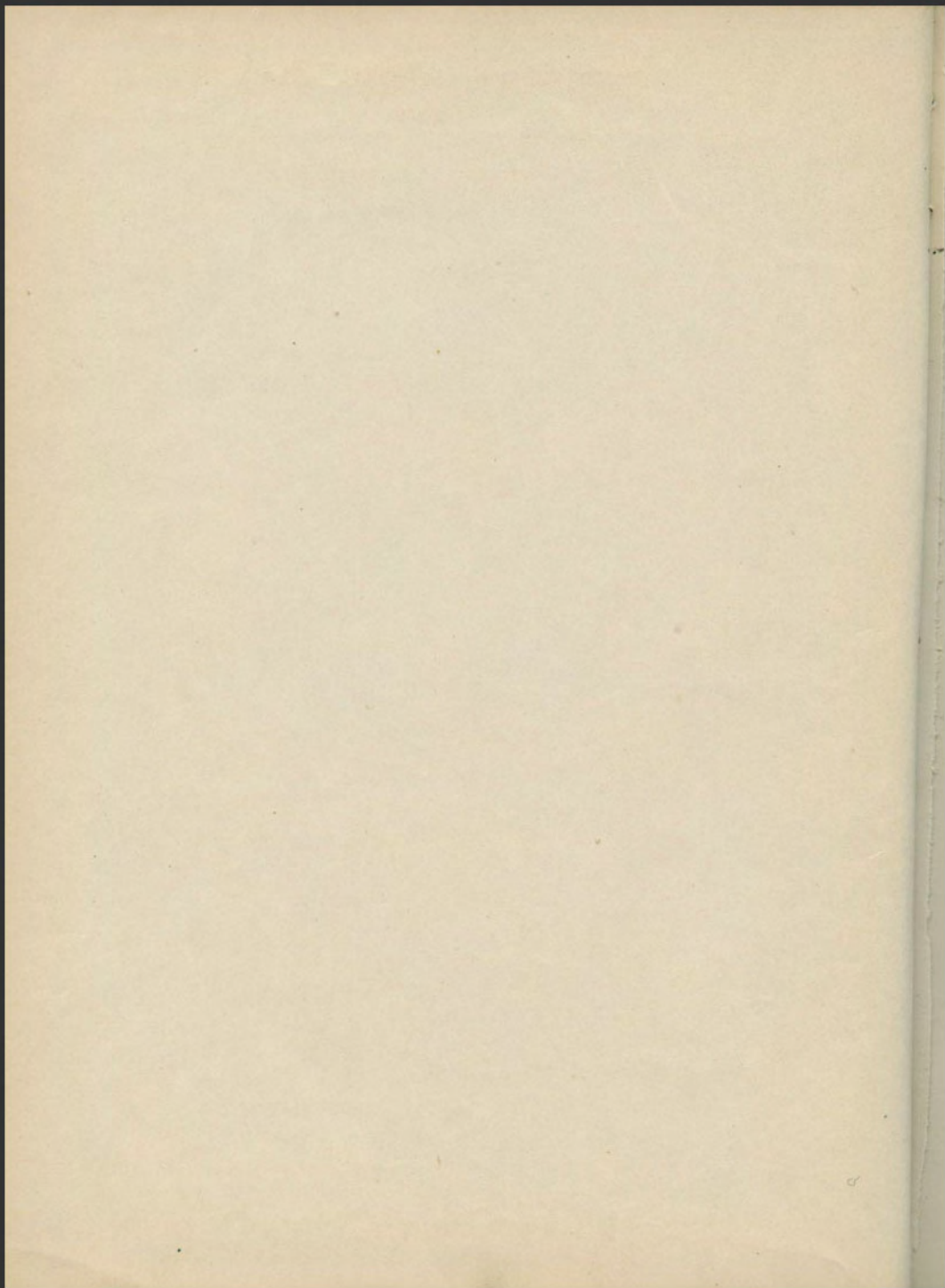

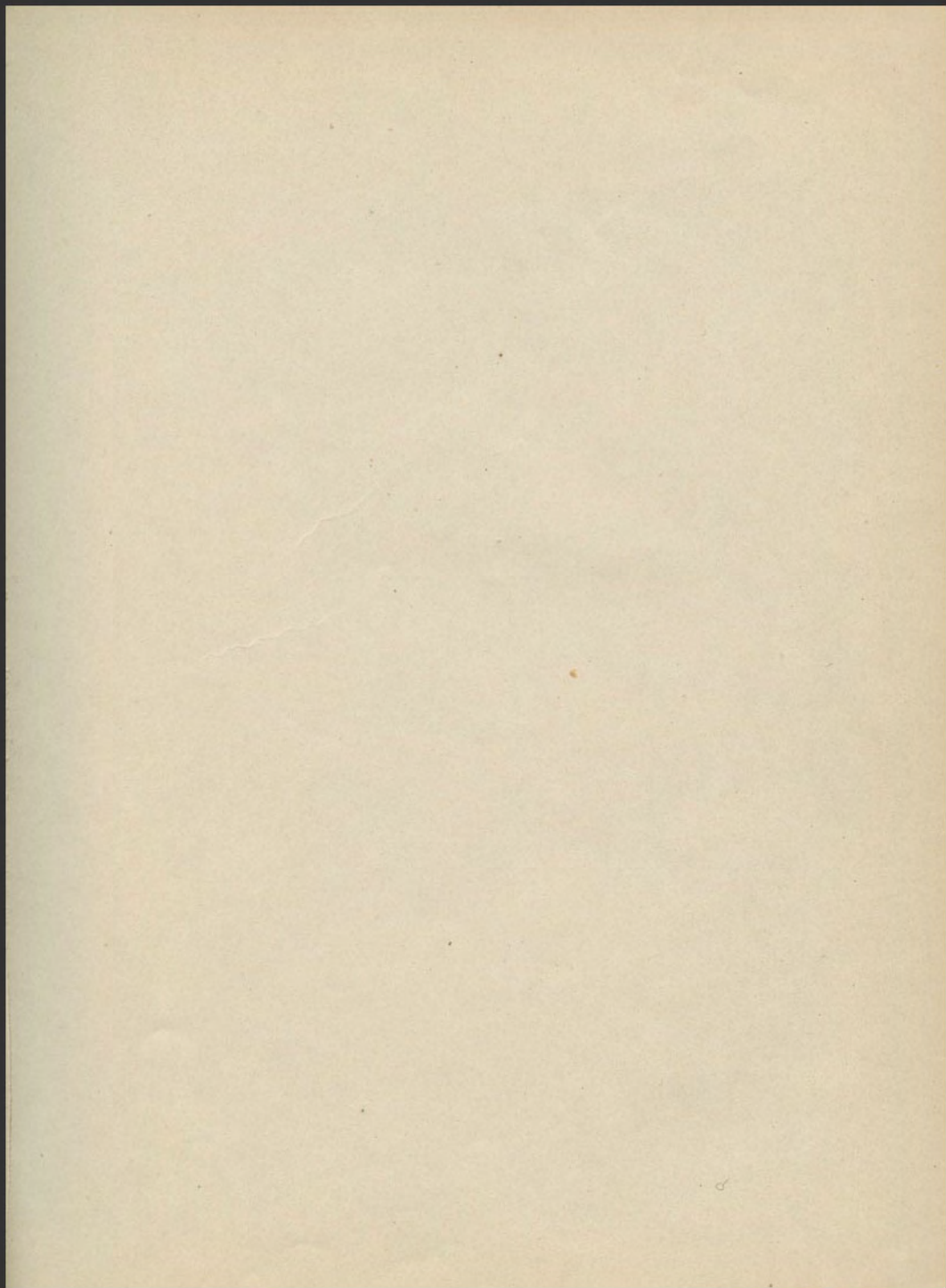

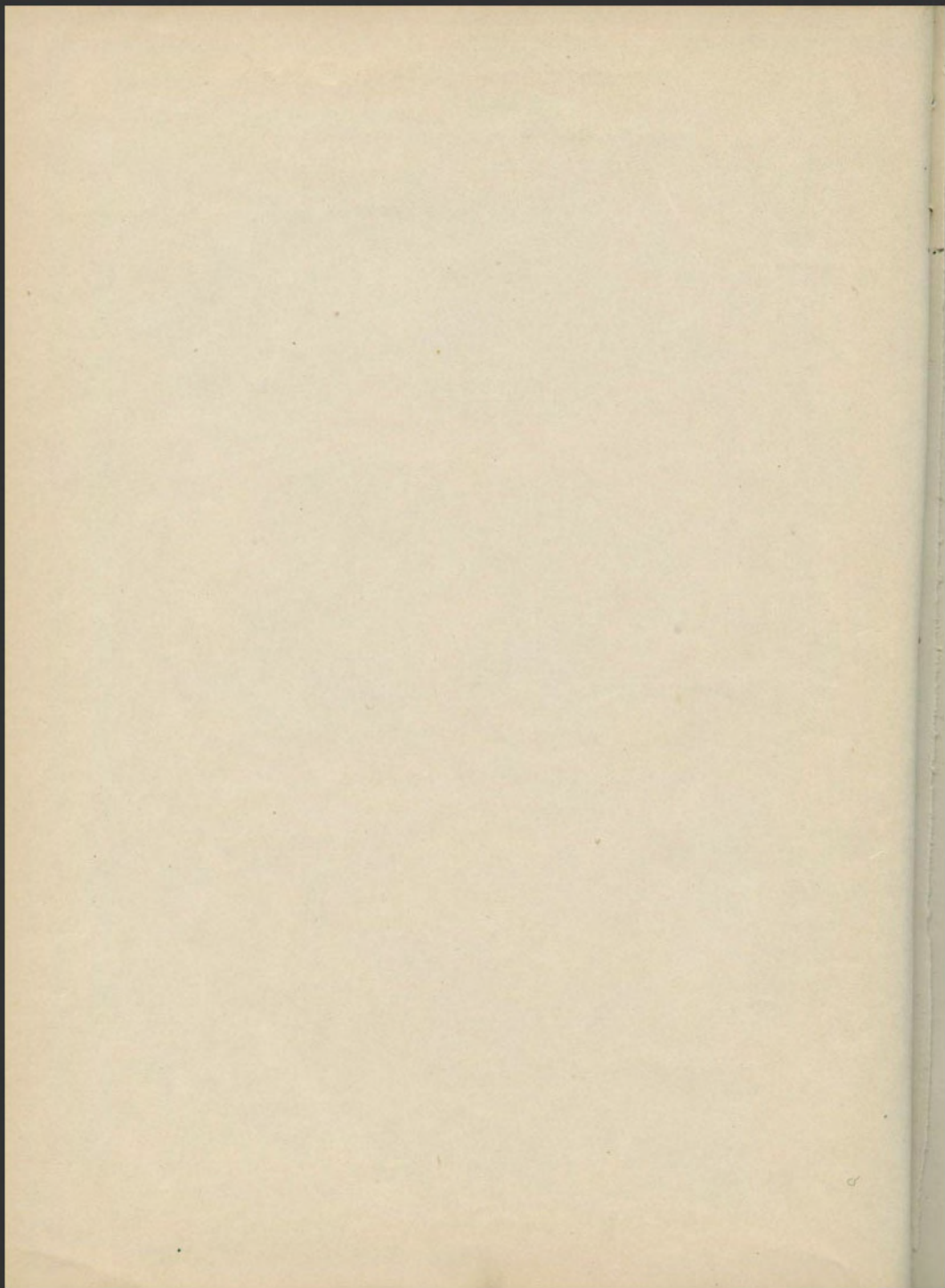

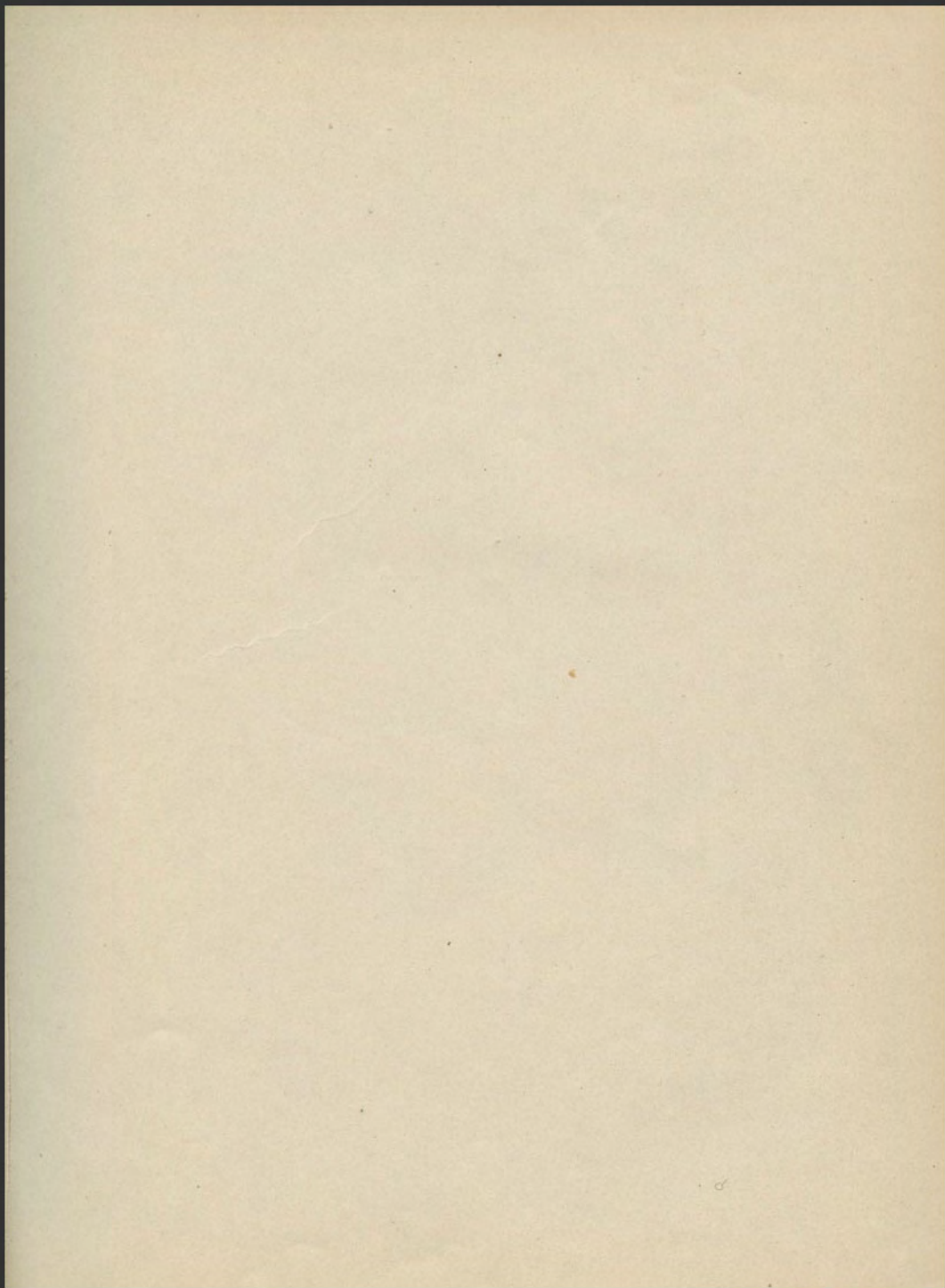

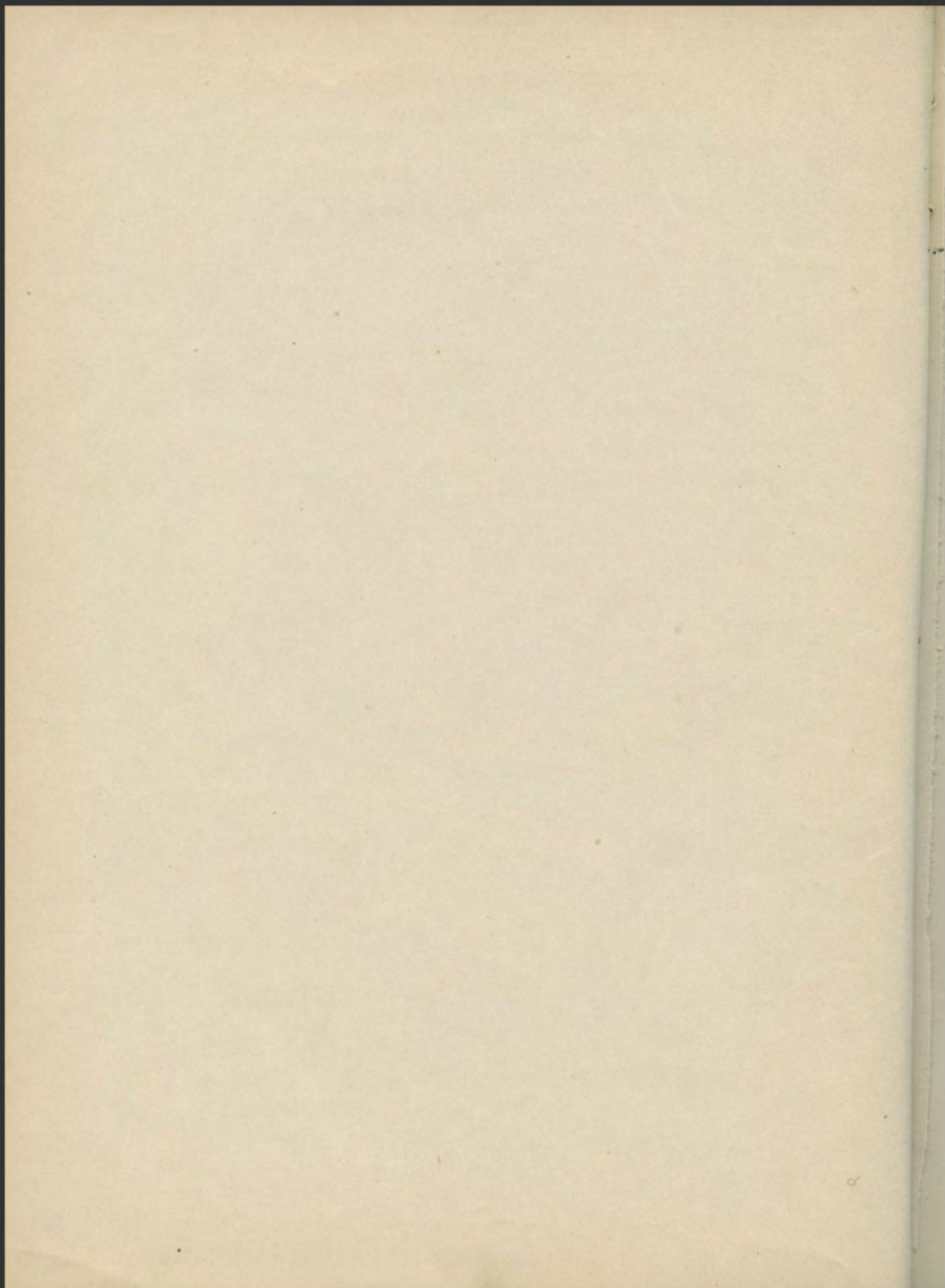

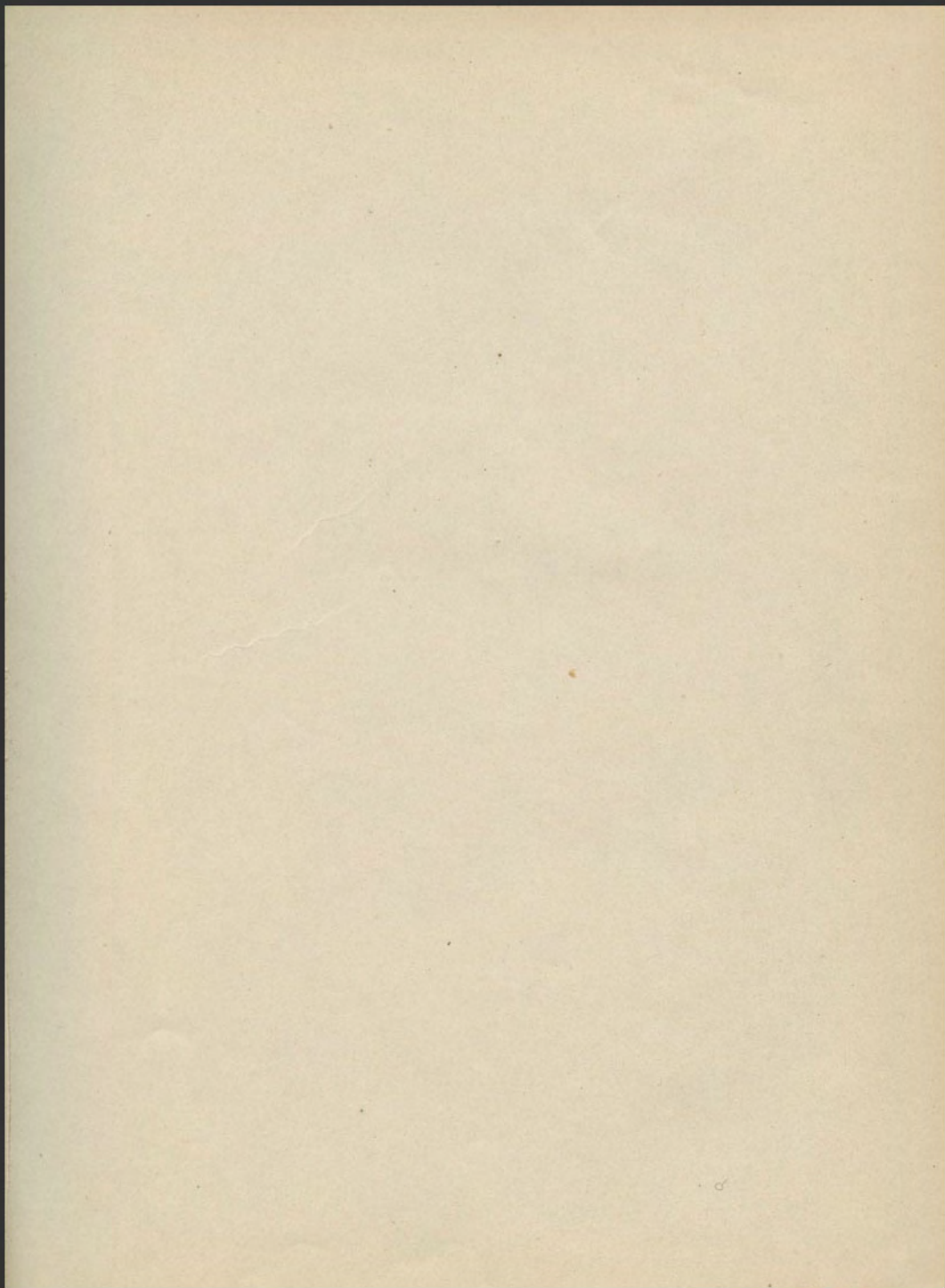

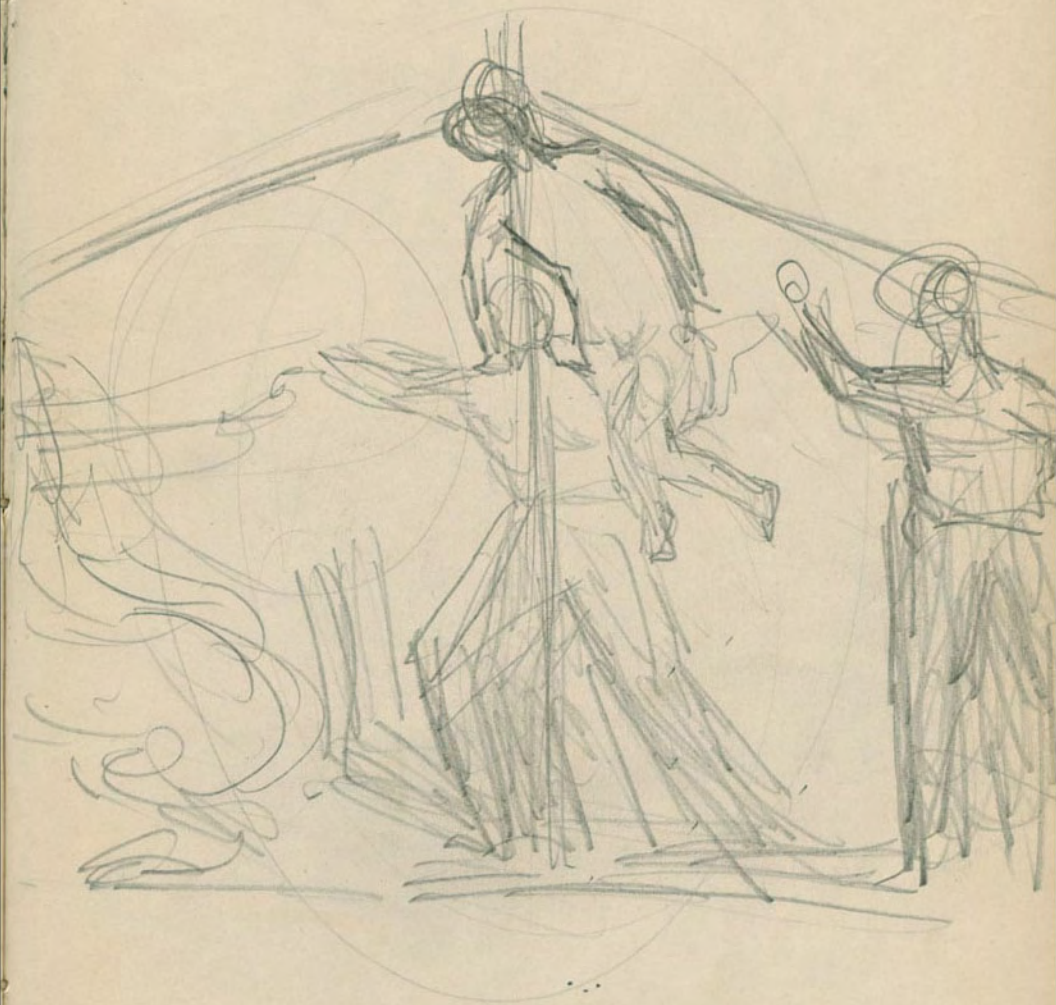



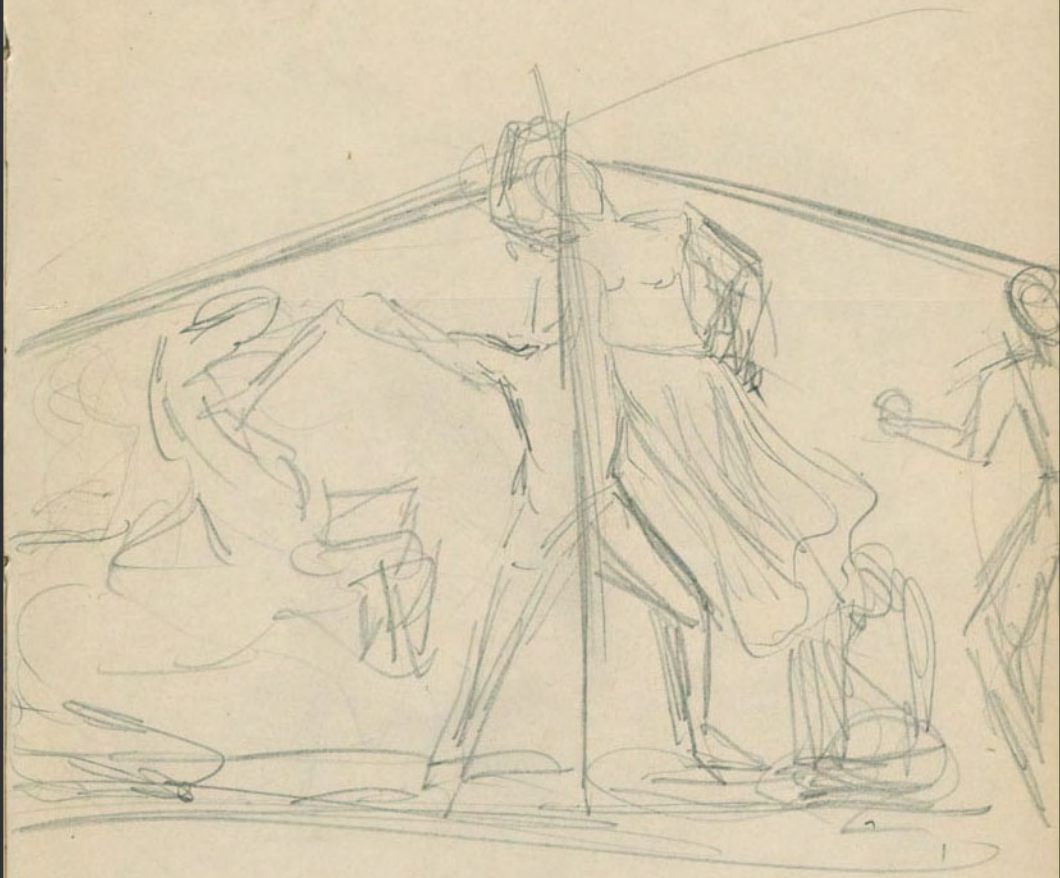

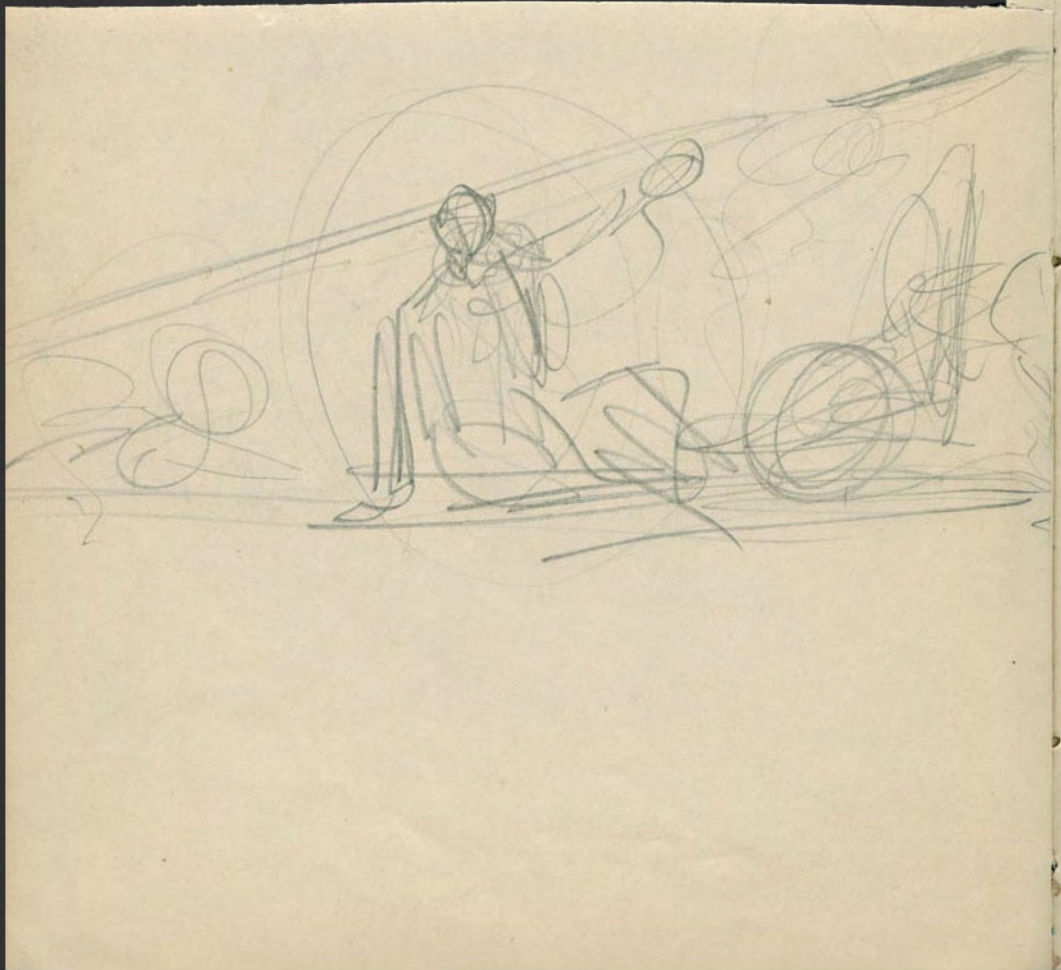

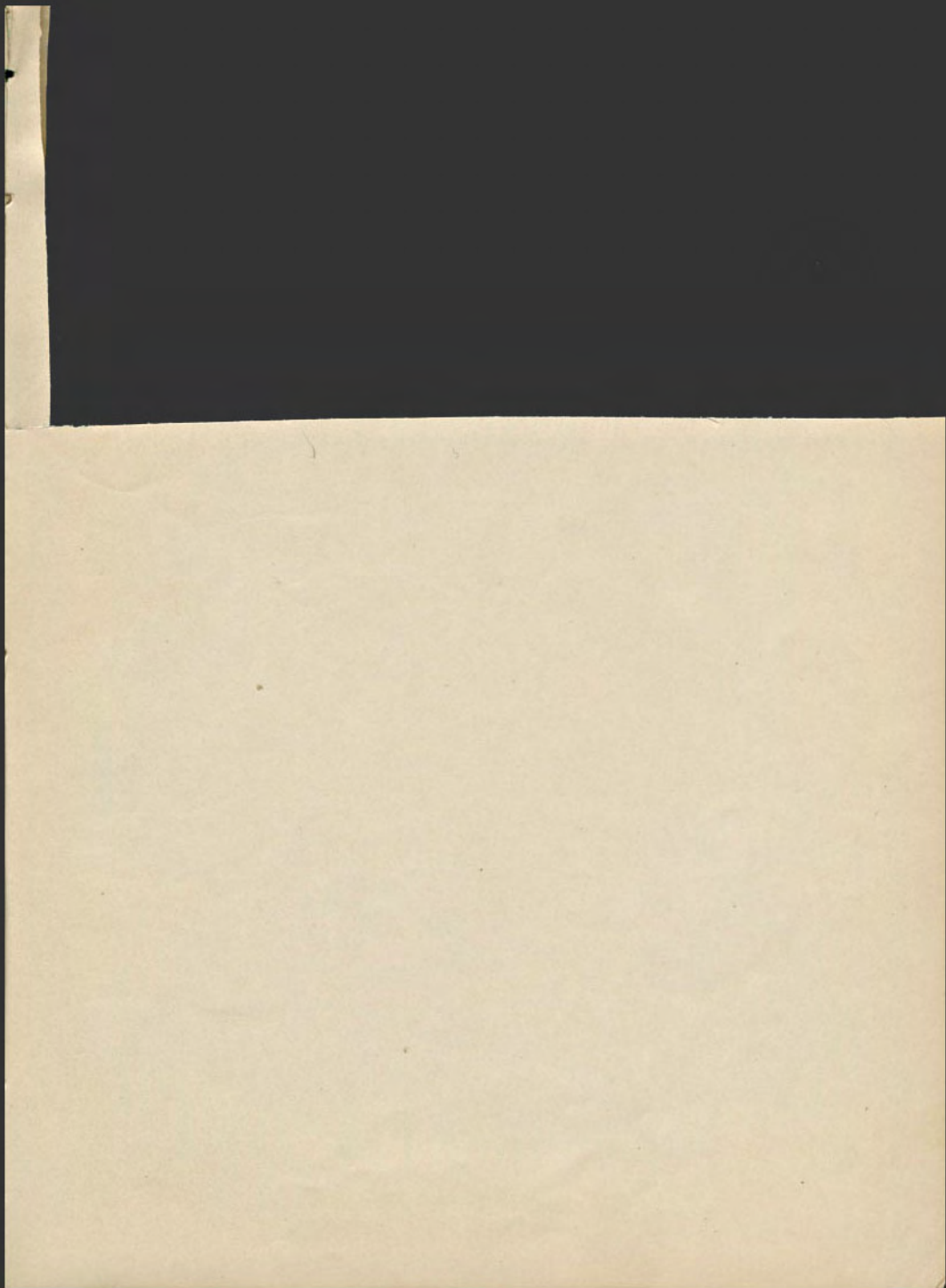

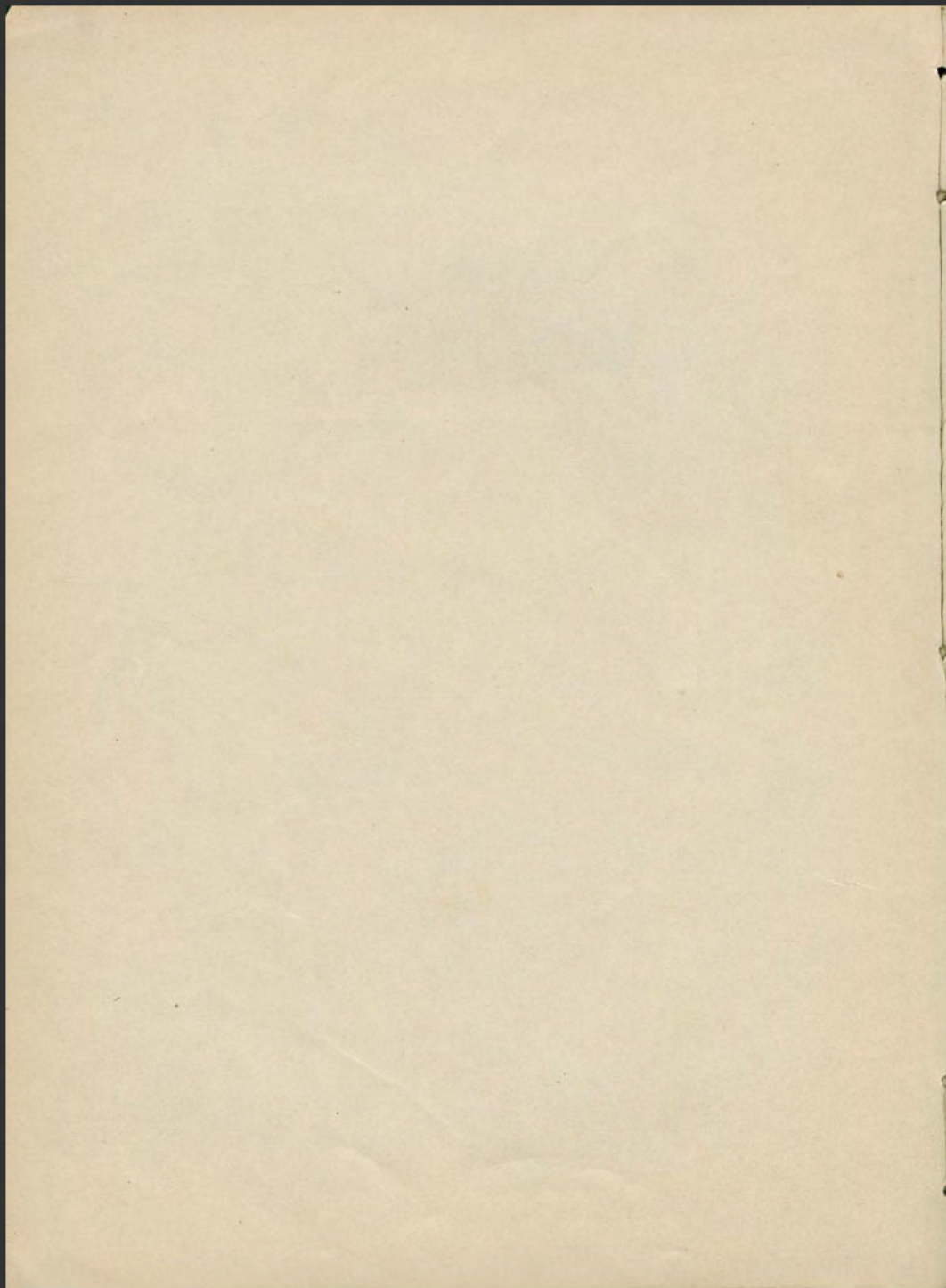

LXXIII

Pied¹ ~~1~~ de latus averplei dupontis

61 6.68

Diam au fellez 3 weeks

1 Roman deus du lein jorach

6 Fay a content de bras dont

2 Leins

Un tel d'homme longie.

2 peds de Diam

le may

Mercure de Bras

Mos de pout

19^x Les de Diam

|| bon au loupnet

met au yeux

Atens bon au loupnet - Ten au en
vey intimit du die deus

3 Gros ardiadeus la g^{de} ^{de} metat

○ bon au milieu de bonle deus i de
fermetat

Atens les ardiadeus bon au loupnet deus
au loupnet de deus

Atens au petit plus

6 Gros a l'entree du bras ^{deus} gauche - ^{deus} metat

bras ardiadeus au loupnet deus

Diam a Archie

3 Gros ardiadeus deus et gauche



— A1 B 2 / —
—

ENTAI

M³ . 170

M

P

170
7

Lxix

10 *ref*

ΔΚΕΦΑΛΑΑ - Α
ΡΙΝΘΑΑ - ΛΕΣΑΝΑΡΟΥ
ΡΟΣΑΝΕΘΕΚ
ΚΑΙΤΑΔΕ
ΑΛΑΝΩΟ
Σ. ΣΜΑΤΙ
ΑΡΤΕΜΕΣΙΩΙΣΤΕ

Υ

0

B

211

ΥΣΧΡΥΣΟΥΣΕΤΗΑΝΑΙΔΕΚΑΣΤΡΕΠΤΟΝΧΡΥΣΟΥΥΚ
ΟΝΧΡΥΣΟΥΝΑΡΙΣΤΑΙΧΜΟΥΑΝΑΘΗΜΑΤΙΑΚΑΔΕΣΤΡΕΙΣ
ΣΡΟΔΟΝΑΡΓΥΡΟΥΝΔΙΣΙΚΡΑΤΟΥΣΑΝΑΘΗΜΑΣΤΕΦΑΝΟΥ
ΝΤΙΜΟΚΡΑΤΗΣΑΝΕΘΗΚΕΝΤΟΤΗΡΙΟΝΑΡΓΥΡΟΥΝΚΡΑΤΟΥ
ΥΑΘΟΥΣΥΡΑΡΓΥΡΟΥΣΔΙΑΚΟΣΙΟΥΣΕΙΚΟΝΑΣΥΠΟΧΡΥΣΟΥΣ

ΚΗΡΥΚΕΥΘΗΝΑΡΓΥΡΟΥΝΧΑΛΚΟΥΝΚΛΗΙΔΑΣΤΡΕΙΣΤΟΥΝΕΛΟΥΤΑΕΠΤΑ

ΑΓΑΛΜΑΤΑΕΓΚΙΒΛΤΙΩΧΡΥΣΙΟΝΣΤΑΘΜΑΙΠΑΝΤΟΔΑΠΟΝΠΑΡΕΛΑΒΟΜΕΝΟΛΚΗΝΔΡΑ
ΧΜΑΣΕΡΔΟΜΗΚΟΝΤΑΤΕΤΤΑΡΑΣΤΡΕΙΣΟΒΟΔΟΥΣΑΠΟΤΟΥΤΟΥΑΤΕΙΔΟΜΕΝΕΙΣΣΕΤΕΑ
ΝΗΝΤΗΛΗΤΟΙΚΑΤΑΥΗΤΙΣΜΑΔΗΜΟΥΟΛΚΗΝΔΡΑΧΜΑΣΔΔΑΡΓΥΡΙΟΥΤΟΥΓΑΝΤΟΔΑΡΟΥ
ΣΥΝΤΑΙΧΑΛΚΙΔΙΚΑΙΚΑΙΤΟΙΣΜΗΝΙΣΚΟΙΣΟΛΚΗΝΔΡΑΧΜΑΣΠΕΝΤΗΚΟΝΤΔΟΚΤΑΙ
ΑΡΓΥΡΑΣΤΕΦΑΝΟΥΣΧΡΥΣΟΥΣΗΡΤΗΜΕΝΟΥΣΠΡΟΣΤΑΙΤΟΙΧΜΕΙΚΘΕΙΕΝΑΚΑΥΣΥΠΤΕ
ΟΛΔΣΜΕΝΟΥΣΕΓΚΙΒΛΤΙΩΔΟΥΣΕΝΤΑΙΠΡΟΔΟΜΑΤΙΑΛΗΝΑΡΓΥΡΑΝΚΑΛΑΙΚΛΕΟΥΣΑΝΑ
ΘΗΜΑΤΙΑΛΑΞΑΡΓΥΡΑΣΤΡΕΙΣΤΑΥΡΟΜΕΝΙΤΑΝΑΘΗΜΑΤΙΑΛΗΝΑΡΓΥΡΑΝΕΥΟΥΔΙΚΟΥ
ΑΝΑΘΗΜΑΣΕΤΕΦΑΝΟΥΣΔΥΟΧΡΥΣΟΥΣΥΠΕΡΤΑΝΟΥΡΑΝΚΑΙΤΑΔΕΑΛΛΔΕΝΕΛ
ΟΡΙΩΝΟΒΕΛΙΣΚΟΥΣΤΩΔΔΓΗΛΑΙΕΚΑΤΕΑΓΓΕΔΕΛΤΟΥΣΤΡΕΙΣΑΡΥΕΤΗΡΑΣΤΡΕΙΣΛΕΚΑΝΗ
ΑΚΗΕΠΙΧΥΤΑΣΕΤΤΑΡΑΣΤΟΥΤΑΝΟΥΔΙΑΠΕΠΤΑΚΟΤΑΣΗΜΙΤΕΙΑΣΔΥΟΑΡΥΕΤΗ
ΕΙΣΚΡΑΤΗΡΑΣΕΤΟΥΤΑΝΕΙΣΔΙΑΠΕΠΤΑΚΑΣΥΡΟΣΤΑΤΑΤΡΙΑΔΙΜΕΝΟΜΒΥΛΙΟΝ
ΣΤΡΕΙΣΤΡΕΙΣΥΥΚΤΗΡΑΣΕΤΤΑΡΑΣΔΕΛΕΚΥΝΧΥΝΧΑΛΚΟΥΝΤΥΡΟΚΗΝΗΣΤΙΝΚΛΗΙ
ΟΥΤΕΔΙΟΣΚΟΥΡΙΟΥΚΑΙΟΥΤΗΣΟΡΥΓΙΑΣΚΥΑΘΟΥΣΤΡΕΙΣΚΥΝΙΚΑΣΧΑΛΚΑΣ
ΧΥΤΑΔΥΟΔΙΑΠΕΠΤΑΚΟΤΑΝΟΜΟΝΧΑΛΚΟΥΝΧΥΤΡΟΓΑΥΛΟΥΣΤΡΕΙΣΑΤ
ΑΧΥΤΡΟΓΑΥΛΙΑΣΑΡΑΤΡΙΑΟΙΝΟΧΟΑΠΑΛΑΙΛΙΔΕΚΑΓΕΝΤΕΑΛΛΑΙΤΡΕΙΣ

+

of no. 211/1000

ΕΙΣ

letter de
devis
accusé par
grat

Hauzet p31 Lag 0.91 Sp 0.06

Arch. n. X (vers 1000 de Pyzrhites, 297)



10 9 8 7 6 5 4 3 2 1

Handwritten notes in the left margin, possibly including the name 'Μητρίσιον'.

ἀγαυή βοῶν θυμῶν ἑλισμῶν / ἑλισμῶν 15

5 χρυσῶν ἑλ. ... δεκά ... ἑλ. ...
ἑλ. ... ἑλ. ...

1 κοίτης

ὄν χρυσῶν Ἀρισταίχην ἀνάθημα φιλικῶν ...
ἑλ. ... ἀργυρῶν Δεξιφράτους ἀνάθημα στεφανῶν
ἑλ. ... Τίμοκράτους ἀνάθημα ποτήριον ἀργυρῶν κρη-



ἑλ. ... ἑλ. ... ἑλ. ...
ἑλ. ... ἑλ. ... ἑλ. ...
ἑλ. ... ἑλ. ... ἑλ. ...

ἑλ. ... ἑλ. ... ἑλ. ...
ἑλ. ... ἑλ. ... ἑλ. ...
ἑλ. ... ἑλ. ... ἑλ. ...

ἑλ. ... ἑλ. ... ἑλ. ...
ἑλ. ... ἑλ. ... ἑλ. ...
ἑλ. ... ἑλ. ... ἑλ. ...

ἑλ. ... ἑλ. ... ἑλ. ...
ἑλ. ... ἑλ. ... ἑλ. ...
ἑλ. ... ἑλ. ... ἑλ. ...

ἑλ. ... ἑλ. ... ἑλ. ...
ἑλ. ... ἑλ. ... ἑλ. ...
ἑλ. ... ἑλ. ... ἑλ. ...

ἑλ. ... ἑλ. ... ἑλ. ...
ἑλ. ... ἑλ. ... ἑλ. ...
ἑλ. ... ἑλ. ... ἑλ. ...



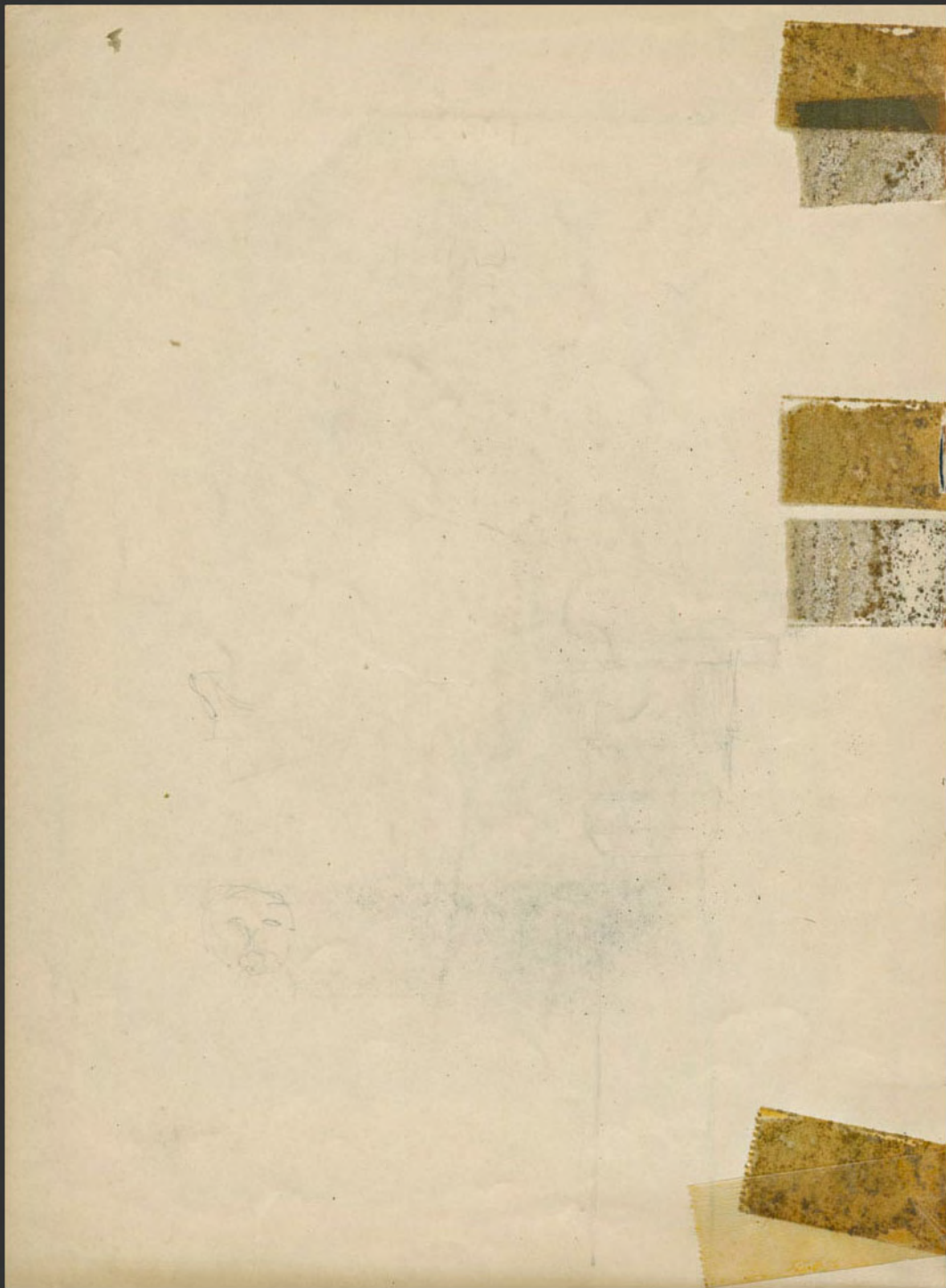

Ac. Delph. 101.

ΠΥΘΟΝ
ΜΕΣΧΙΑ

0.016

Ac. Delph.
from
Celtic
coins
with
effigy



double arch-letting entire
to 2

0.035

Ac. Delph. 0.052

ΦΙΛΟΠΟΛΙ
ΙΟΥ ΥΣΙΟΣ

0.019

ΑΡΓΟΛ

Ac. Delph.
lots of boxes



Ac. Delph.

Ι
ΔΑ
ΠΙΔ

IX

1707

1707

1707

Amid-levin

0,063

ΕΓΓΛΙΟΝΥ
ΡΧΑ
ΚΝΙ
ΔΙ

0,023

0,060

ΕΞΑΝΔΡΟΥ
ΑΡΧΑΓΟΡΑ

0,022

Amid-levin

0,051

ΣΑΜΙΟΥΠΥΛΑ
ΘΟΚΑΣΣ ΠΟΜΟ
ΝΙΔΑΚΝΙΔΙΝ

0,021

Amid-levin - plus petit que celui de Suda - plus arrondi

0,067



ΚΡΑΤΗΤΟΥ

0,01

Amid-levin ten effais - 0,057

Α
ΔΑ
ΝΙΔΙΟΝ

0,015

Monogrames & tampons en différents caractères

VII

Année 1863

1. Monogrames
2. Tampons



lettres assez larges,
sans de sautoir.

Ann. de Corinthe

0.061

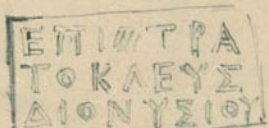

0.020



lettres assez larges,
sans sautoir.

2



0.026

3

4



petite lettre, finesse de
coup forme.
sans sautoir.

Ann. 0.031.

0.050

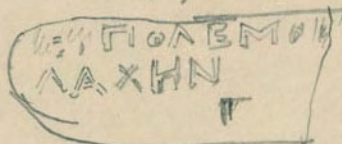

lettres de largeur forme
0.071 gr. d. sautoir

5

0.037



0.026

6

Chapiteau d'ans -

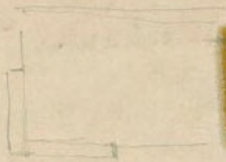

f



