

Délos 1880

Homolle

11 215/5

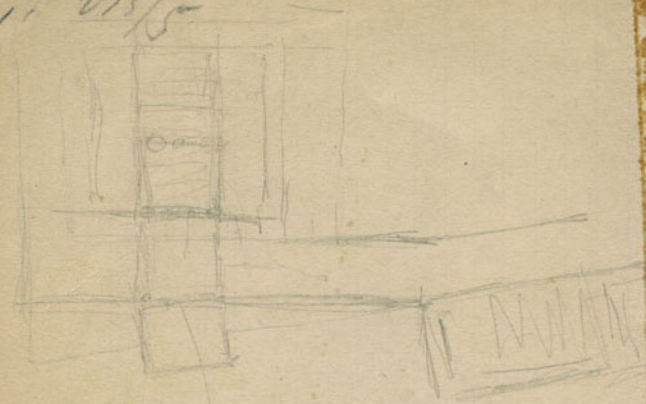

1880

Selos

Comme un mardi 18 mai - W. Lemaire 1876

Reise de Lucide

ANTIFONO
KNISION

les rouge -
Epi/cin manqua

Reise de Rhodé - Lucide le tout - Epi/cin fleur de grenade



ΕΠΙΧΑΡΜΟΚΛΕΥΣ
Nelly letters

Reise Roumaine

MCLAUDI

et aussi L

Reise de Rhodé

Comme je me souviens

ΔΕΙ

Reise de Lucide en effet

ΕΠΙΦΑΝΙΟΝ
ΔΙΟΝΥΣΙΟΣ
KN

Epi/cin 2 100

Reise rouge clair

large rouge

OPIL'BETIUM

Reise Rhodé rouge - je me souviens

ΔΟΧΟΥ

Examine à l'opac
 groupe de Sini 22 opa et de
 groupe cel'opac avec des
Microsp

5 o 8 η μ ο ς δ Α Θ η ν α ι α υ κ α ι ο ι
 17 κ α ρ ο ι κ ο υ ς ε ς ε γ ν ο ς ο υ
 15 ι ρ τ η σ ι ε ρ α ι υ η β ω ι
 4 Π α μ μ ε ρ η ν Ι η ν ο ς
 Α λ ε β ω ι ο υ τ ο υ ε β ε β
 20 υ ι ε ρ ε κ Α ρ ο ς ε β η
 υ ι ρ ρ ε μ ι η λ γ ρ ι

ε π ι ε π ι ρ ε λ γ ρ ο υ ς υ η
 6 ο υ ε υ ε ρ ι α ρ ο υ Ι α

Number 0174 - Dionysius Part 3
Municipal council Cots N. - in relation to Council
Council

1
ΒΧΗ VIII, 126
ΟΙ ΤΗΝ ΤΕΤΡΑΓΩΝΟΝ ΕΡΓΑΣΙΟΜΕΝΟΙ
ΥΠΕΡ ΤΟΥ ΔΗΜΟΥ ΤΟΥ ΡΩΜΑΙΩΝ
ΚΑΙ ΤΟΥ ΔΗΜΟΥ ΤΟΥ ΑΘΗΝΑΙΩΝ
ΚΑΙ ΥΠΕΡ ΕΑΥΤΩΝ ΚΑΙ ΤΑΝ ΕΜΠΟΡΩΝ
ΑΠΟ ΛΑΛΝΙΚΑΙ ΕΡΜΕΙ

ΕΠΙ ΕΤΙΜΕΛΗΤΟΥ ΤΗΣ ΝΗΣΟΥ
ΠΟΛΥΚΛΕΙΤΟΥ ΤΟΥ ΔΑΞΟΥ ΜΑΡΟΥ
+ ΔΥΣΩΣ ΚΑΙ ΤΑΝ ΕΠΙΤΑΓΕΡΑ
ΕΟΥ ΤΟΥ ΔΡΙΣΤΟΧΛΕΥΣ ΜΑΡΑΘΑΝΙΟΥ
ΟΧΑΡΙΔΟΣ ΤΟΥ ΕΣΤΙΑΙΟΥ ΕΚΚΕΡΑΜΕΩΝ

the
part

is day number - some part. L. 0. 205 H. 11. 11
number has also a go. Epist. - some number, 0. 168

2 Ο ΔΗΜΟΣ Ο ΑΘ
ΚΑΤΟΙΚ ΕΣΤ Λ

ΒΧΗ VIII, 155-6

ΠΑΜΜ
ΜΑΡΑ
ΤΟΥ Ε
ΝΙΑΡΤΕΜ

ΕΠΙ ΕΤΙΜΕΛΗΤΟΥ ΤΗΣ
ΝΗΣΟΥ ΕΥΡΥΣΤΙΑ ΤΟΥ ΙΑ
ΕΟΥ ΔΟΥΣΙΕΩΣ

δewj

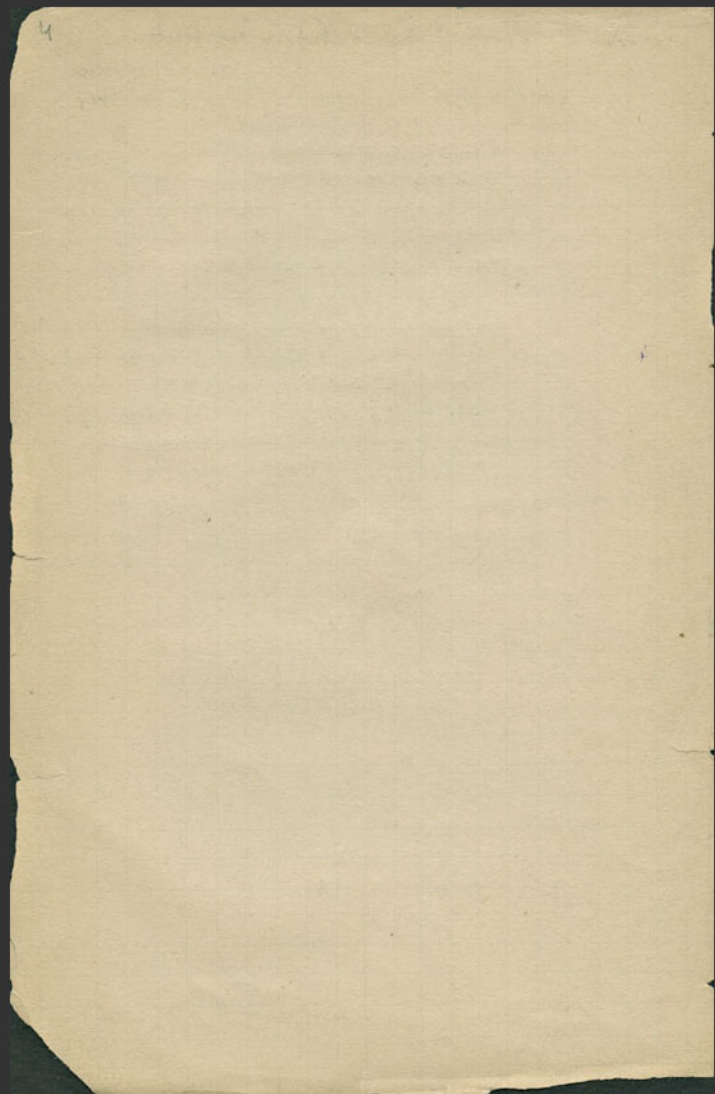

Monument étranger des inscriptions de toutes ⁹
Rond. H. 0,77 D. 0,26 en bas et vers
au dessus

3

ΕΠΙΕΤΙΜΕΛΗΤΟΥ
ΤΗΣ ΗΣΘΥΑΡΙΣΤΕΟΥ
ΤΟΥ ΑΡΙΣΤΕΟΥ
ΜΑΡΑΘΑΝΙΟΥ

inédit a

en bas -
id Rond. sur deux plaques angles à la hauteur
références en plan - Diam 0,75 H. 0,66

4

ΠΑΤΕΡΑ Α
ΑΝΤΙΓΟΝΟΣ ΤΟΝ ΕΑΥΤΟΥ ΠΑΤΕΡΑ
ΧΑΡΙΣΤΙΟΝ ΤΟΝ ΘΕΟΙΣ ^{arab.}
ΤΟΙΣ

essayer chaque
mot
cf. inscription

ΘΕΩΝ ΕΝ ΝΟΣΕΜΟΝΕΝ

BCH V, 465, n. 4

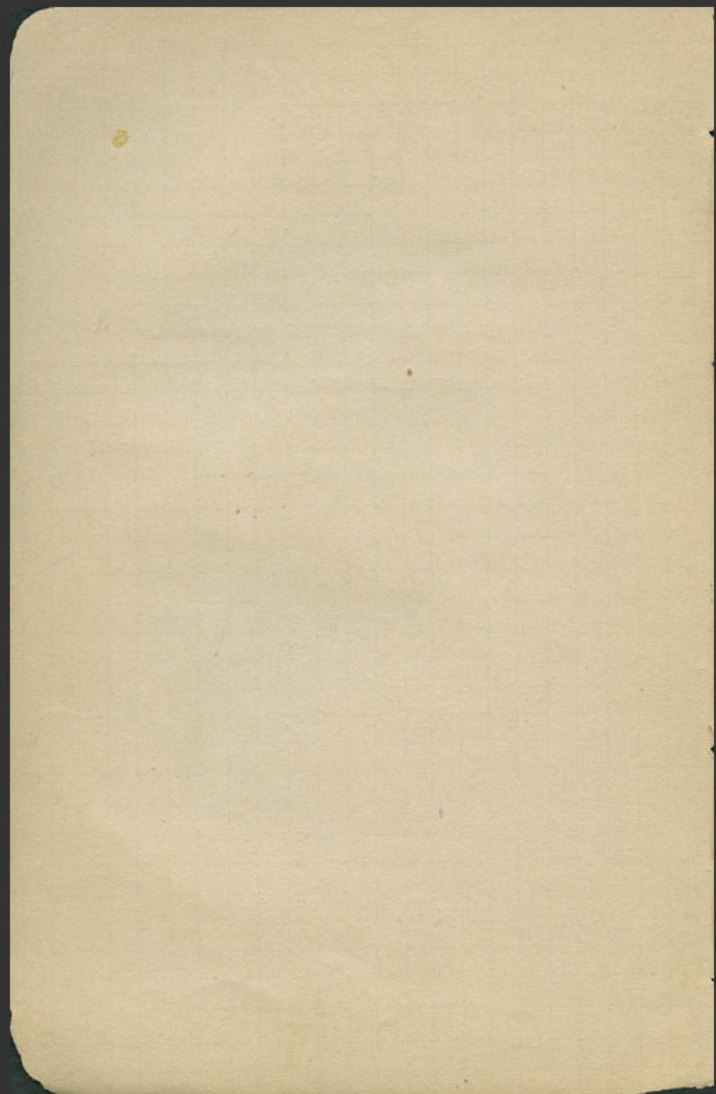

ΑΓΑΘΕΙ ΤΥΧΕΙ ΤΟΥ ΔΗΜΟΥ ΤΟΥ ΔΟΗΝΑΙΩΝ ΟΤΕΡΕ
ΤΟΥ ΔΙΟΣ ΤΟΥ ΣΕΛΤΗΡΟΣ ΚΑΙ ΤΗΣ ΔΟΗΝΑΣ ΤΗΣ ΣΕΛΤΕΙ
ΚΑΛΛΙΚΑΝΗΣ ΤΙΜΩΝΟΣ ΣΥΤΑΛΗΤΤΙΟΣ
ΤΟΥ ΣΕΒΚΑΤΕΣ ΕΝ ΤΟΜΠΑΤΟΣ ΤΟΛΟΥΣ

5 ΤΙΜΩΜΑ ΚΑΛΛΙΚΛΕΟΥΣ ΣΥΤΑΛΗΤΤΙΩΝ
ΘΕΟΤΙΜΟΝ ΔΙΟΣ ΚΟΥΡΙΔΟΥ ΜΑΡΑΘΩΝ
— ΛΕΩΝΙΔΗΝ ΟΦΡΑΣ ΤΟΥ ΚΗΦΙΣΙΕ —
ΠΡΑΞΙΚΛΗΝ ΚΙΝΗΣΙΟΥ ΣΟΥΝΙ
ΚΤΗΝΗΣΙΑΝ ΚΙΝΗΣΙΟΥ ΣΟΥΝΙ

10 ΔΟΗΝΟΒΙΟΝ ΜΑΘΗΝΟΒΙΟΥ ΑΧΑΡΝ

7 ΗΓΙΑΝ ΔΙΣΧΡΙΑΝΟΣ ΜΕΛΙΤΕ —
ΔΥΣΙΧΟΝ ΑΓΑΘΟΚΛΕΟΥΣ ΑΓΚΥΛΗ
— ΙΗΝΑΝ ΑΣΤΗΝ ΛΝΟΣ ΚΗΦΙΣΙΕ
ΑΤΟΛΛΑΝ ΙΔΗΝ ΑΤΟΛΛΑΝ ΑΦΟΜ ΚΟΛΛΩΝ (3)

15 ΑΝΑΣΤΗΝΑΝΟΣ ΚΗΦΙ

— ΝΑΣΑΤΥΡΟΥ ΕΚ ΜΥΡ

— ΔΑΡΟΝΣΑΤΥΡΟΥ ΕΚ

— ~~304~~

— ΛΙΑΝ

5

κωπεν 33

1/2

Handy
Epi.
Kawi

0.50
0.29
1.95

(Comp. in 800)

- 2 pc

Handwritten notes

f. av. 12

+ f. av. 10
Den 133



Handwritten notes and numbers at the bottom right corner.

11/11/11
Central
Nephtalium
Cheon
- 4
11/11/11

Anglo-Satizis *Basileus* *Civitas* ⁹⁾ *am. 1000/91*
+ 6

ΘΕΟΝΣΤΡΑΤΩΝΟΣΧΙΟΣ
ΝΙΚΟΚΛΕΙΑΝΑΡΙΣΤΟΔΗΜΟΥ
ΘΕΟΙΣ

ΒΟΗΥ
466, n. 6

ΟΚΣΑΡΓΗΝΑΟΣΤΟΣΑΗΛΙΟΣ
ΕΓΘΙΗΣΕΝ

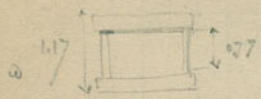

inedit

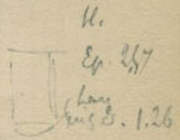

7 ΒΑΣΙΛΕΥΣΑΤΤΑΛΟΣΕΤΙΦΕΝΗΝ
0 ΑΝΔΡΑΝΟΣΤΗΙΟΝΑΤΤΟΛΛΩΝΙ

ant. 19
into 220 v. 147

Ant. 261-197

Anglo-Satizis *de* *hulaga* 5.0.

8 0 ΕΡΡΙ

+ 4
angli de galatzi *angla*
basileus

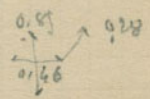

9
0
ΙΔΡ
ΒΙ
Ν

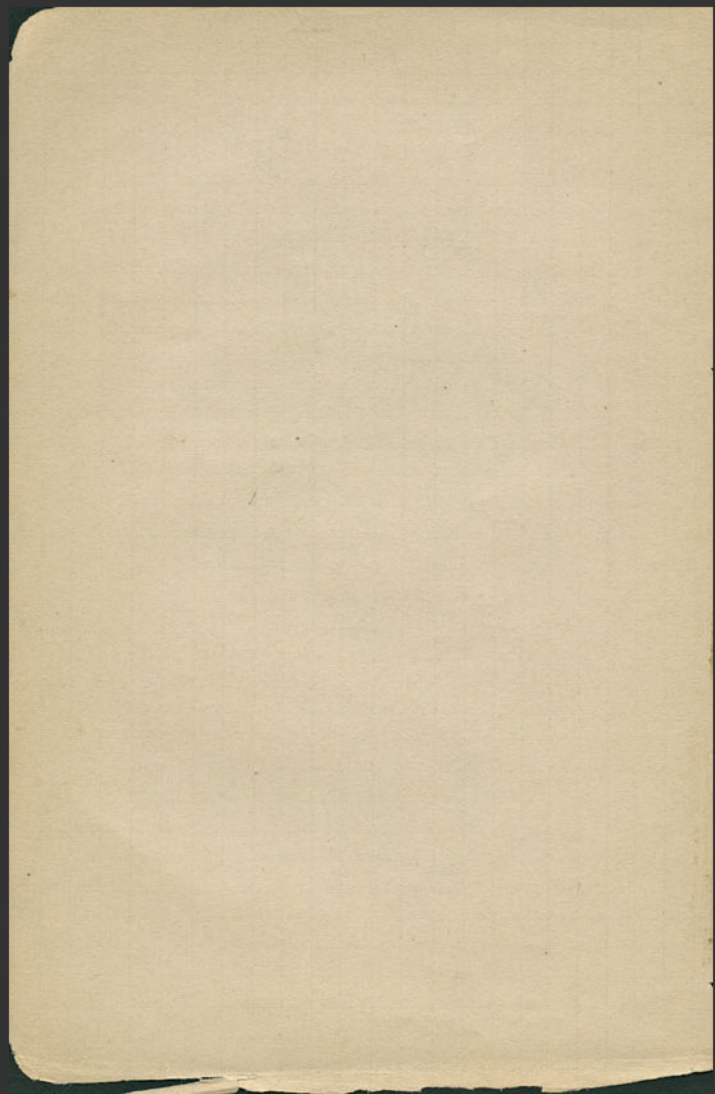

ΕΔΟΞΕΝΤΗ ΒΟΥΛΗ ΚΑΙ ΤΗ ΔΗΜΩΙ ΧΑΡΙΣ ΧΑΡΙΣΤΙΟΥ
ΕΙΜΕΝ

ΗΣΙΔΗΜΟΥ ΓΕΓΡΑΦΗΚΕΝΑ
ΤΥΛΑΞΕΝΤΗ ΕΚΚΛΗΣΙΑΙ

κατ' α' Φαφ. 180

... ΚΑΙ ΔΟΥΡΕΥΑΤΙΣ ΕΝ

[ΤΥΛΗ] ΑΥΤΑ ΔΙΣ

ВСНХ, 473, nota 2.

Μουσ. είνση για Sαδ

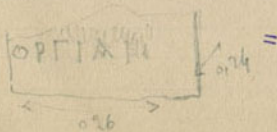

Handwritten note: *Handwritten note*

Handwritten note: *Handwritten note for S.*

10
Sulmonas

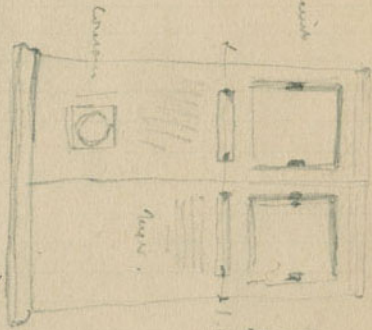

Handwritten note: *Handwritten note*

Handwritten mark: *Handwritten mark*

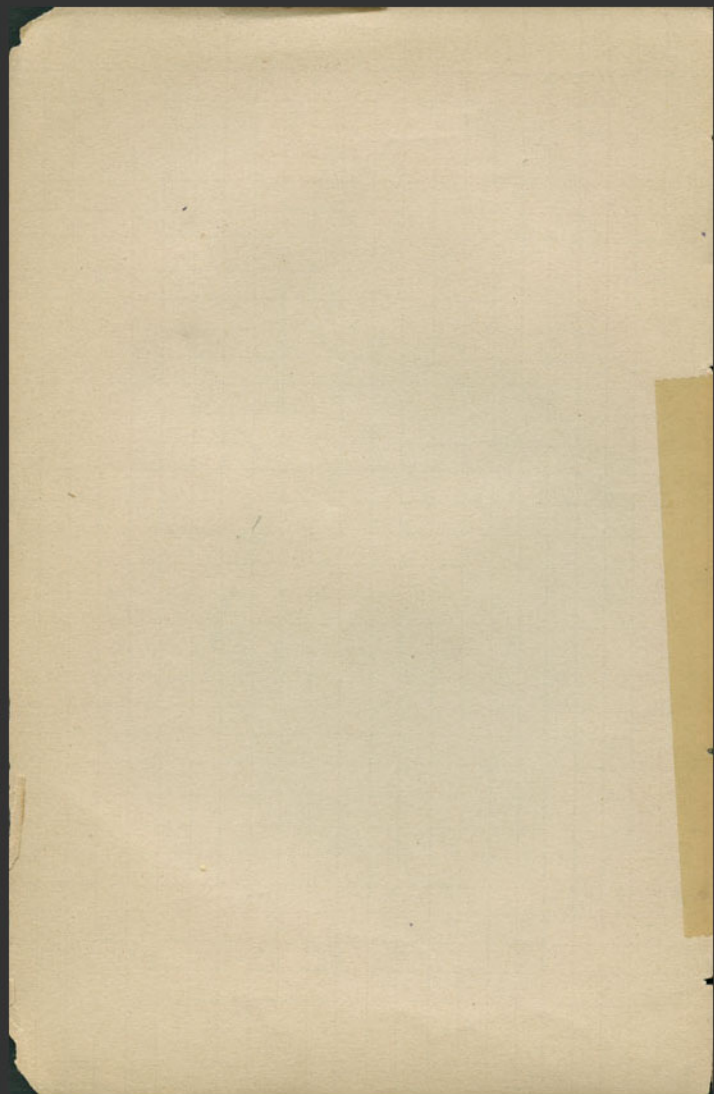

φ. Νίκης
Πολλοί

ο σφίγγει το Διότιον -

lv ? / λικ

ΕΔΟΣΕΝΤΑΙ
ΤΕΧΝΙΤΑΙΣΕΤΑΙΝΕΒΑΙ
ΤΕΛΕΣΛΗΝΟΣΔΗΛΙΟΝ
ΤΑΤΡΙΟΝΑΥΤΑ¹ΜΕΣΤΟ²
ΚΑΙΕΥΝΟΙΔΕΣΗΞΕΧΩΝΕΙΚΤΟ³ΤΕΧΝΙΤΑΣΔΙΑ
ΤΕΛΕΙΑΝΑΓΟΡΕΥΣΑΙΔΕΤΟΝΜΤΕΦΑΝΟ⁴
ΕΝΔΗΛΩΤΟΙΣΑΤΟΛΛΑΝΗΟΙΣΕΛΕΘΟΑΙΔ
ΚΑΙΠΡΕΒΕΥΤΗΝΟΜΤΙΣΑΤΟΙΣΕΙΤΟΥΗ
ΤΙΣΜΑΚΑΙΤΟΝΜΤΕΦΑΝΟΝΚΑΙΑΝΑΓΡΑ
ΕΙΣΤΟΙΕΡΟΝΤΟΥΑΤΟΛΛΑΝΟΜΕΙΡΕ
ΕΡΜΑΙΛΝΑΑΚΑΥΛΗΗΤΗ

26
27
28
29
30

εφ. Νίκης
Πολλοί

Μουσ. Βιβλ. Βασιλική
Παλαιόγραφ. Βιβλ. Βασιλική

inédit

Λακωνική

Λο 33
Ε 0,08

13

Am. Klein's

ΕΠΙΤΟΛΗ
ΑΓΑΘΩΝ
ΚΝΙΔΙΩΝ

U. S. S. S. S.

Am. Klein's

ΑΛΕΞΑΝΔΡΟΥ
ΑΙΩΝΙ

ΥΚΝΙΔΙΩΝ

Am.

2

ΤΙΜΗ 10Σ

Money ten cents fine.

Antiqu. d. Schizzo

Antiqu. abandonnée
Soudet's friend

13

ΟΔΗΜΟΣΟΑ
ΚΑΙΟΙΘΗΝΝΗ
ΒΙΔΑΙΗΝΟΝ
ΤΑΜΙΑΝΑΝ
ΕΥΣΑΝΤΑ
ΕΥΣΕΒΕΙΑΣ
ΕΠΙΕΡΗΜΑΥΤ

inédit
o

Antiqu. d. Schizzo

14

MENNISI
ΤΟΝ ΑΔΕΛΦΟΝ
ΑΙΣΧΥΛΟΣ
ΤΟΝ ΤΑ ΤΕΡΑ

o

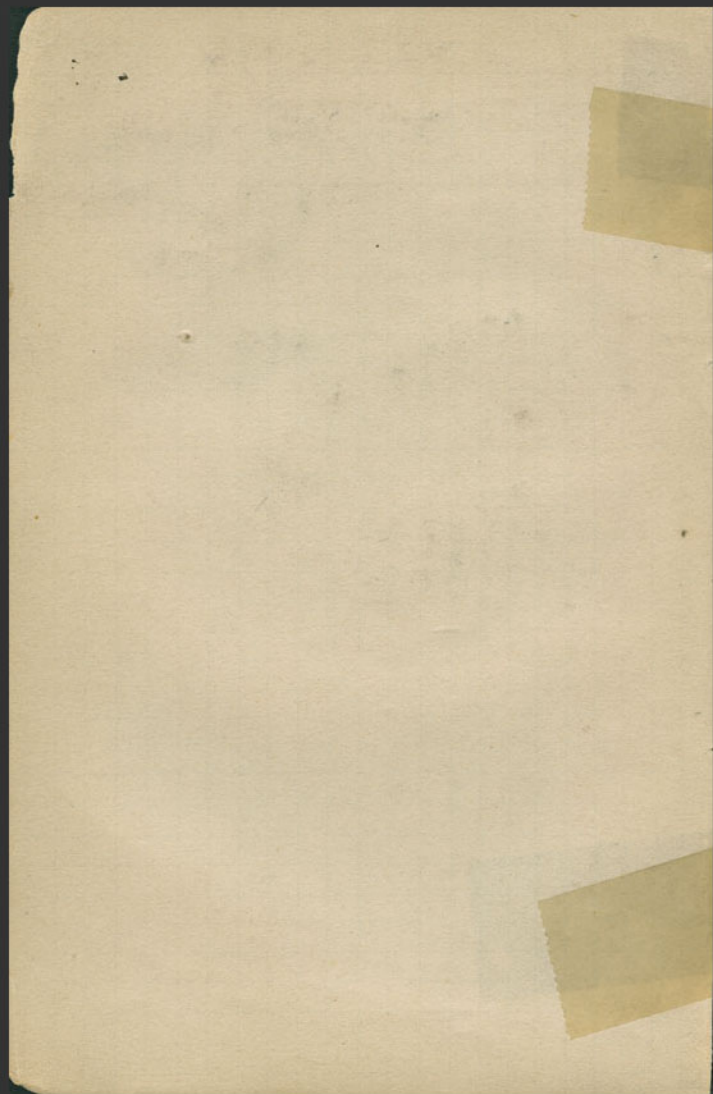

2. sans doute N de f... & change

heures 17
9 min

D. if ΟΙ ΝΗΣΙΩΤΑΙ ΤΟΝ ΝΗΣΙΑΡΧΟΝ ΒΑΧΧΑΝΤΑ
ΝΙΚΗΤΟΥ ΒΟΛΤΙ Ο ΠΑΝΕΘΗΚΑΝ

Hypocrit.

3.3

... & ...

... g.

H. 0,31
L. 0,92

... Courcheville

Arch. 45
n. 1

... ..

ΣΗ. 0,81

... ..

Tes l'usage à dire usage HAD... NVS AVGCOS III

... ..
... ..

... ..



0.01

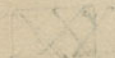

... ..

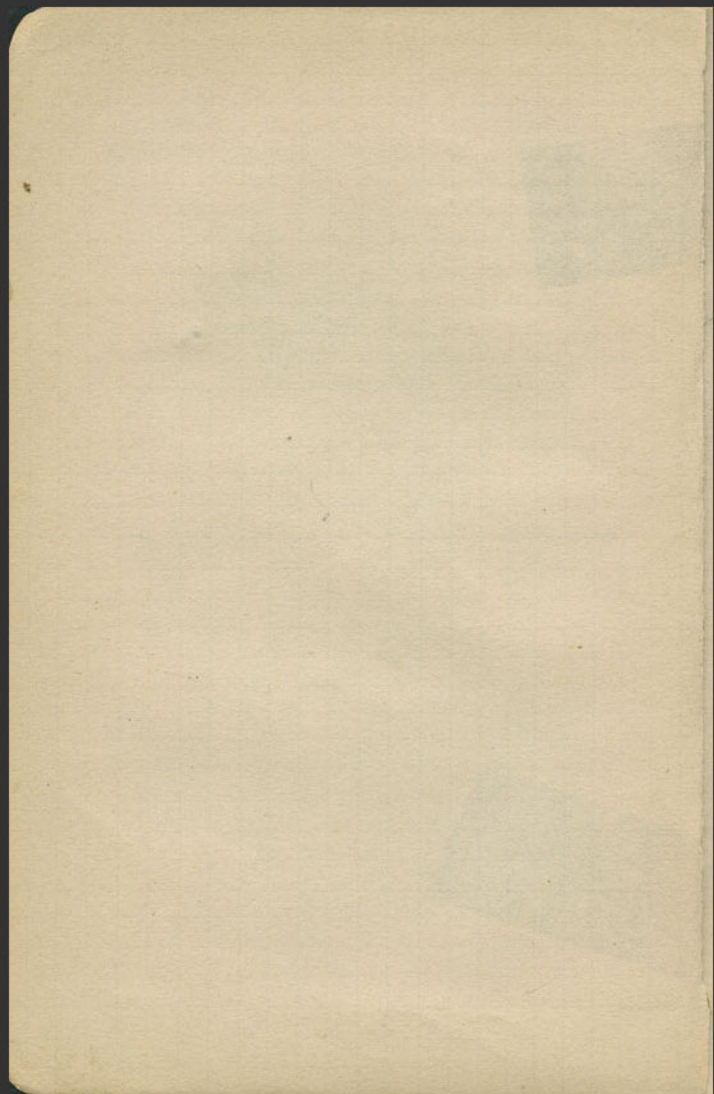

Fragment of a vase

Fr. 0.066

19

16

0

ΤΗΣ ΔΗΛΙΩΝ ΚΑ
ΕΛΕ' ΑΝΚΑΙ ΠΡΟ
ΚΑΙ ΓΗΣ ΕΓΚΤ
Ο ΔΟΝ ΠΡΟΣ
ΝΕΑΝΤΟΥ ΔΙ
ΚΑΙ ΤΑ ΜΑ
ΞΕΝΟΙΣ ΚΑ
ΣΤΗΣ ΔΥ
ΓΥΩΝ
ΔΕ ΔΟΤ

Fragment for Gaid del. vase.

Fr. 0.067

0

17

ΑΝΑΝΑΓΡΑΨΑΙΣ
ΤΗ ΜΜΕΝΒΟΥΛΗΝ
ΟΝ ΤΟΥ ΣΔΕΙΕΡΟΤ

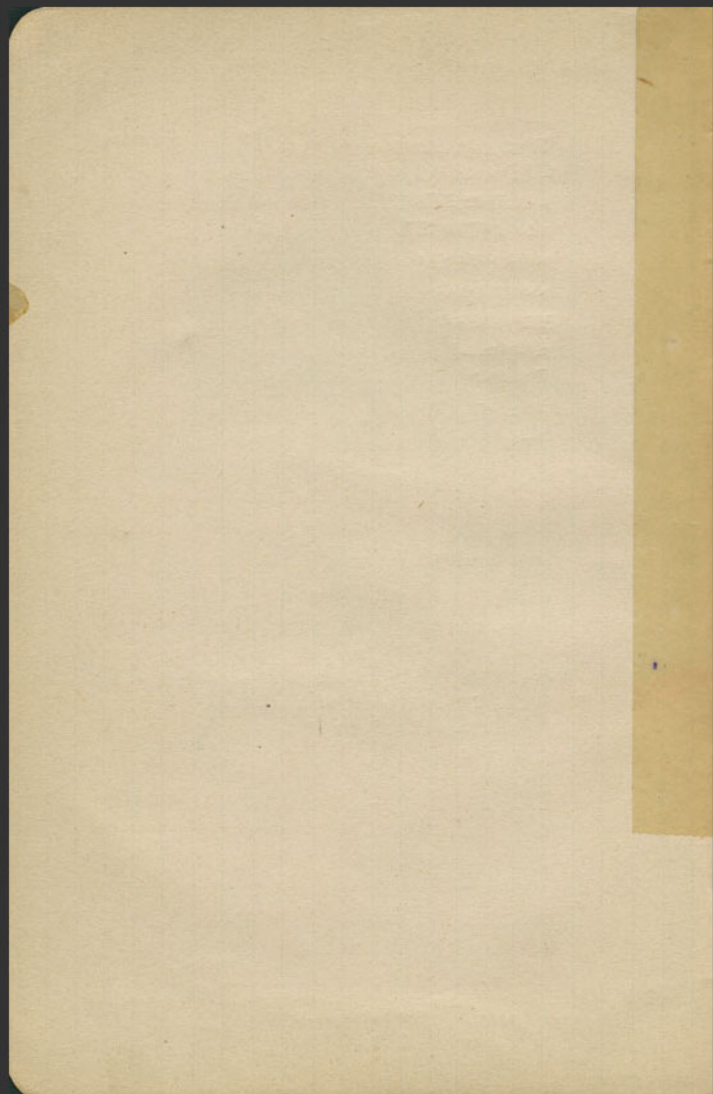

Attes chevalin en fide
Keri d. ch. all.

Wain (21)

il faut toujours avoir les lances en main devant le bit
pour les
hommes qui travaillent sur Collets pour les lances
en fide - Il faut un bras de lances q. les f.
sont dans les manes.

fragments d'inscription

18

o

EINX
KAI ΔΗ
ΕΝ ΔΗ
ΠΡΟΣΤ
ΕΡΑΥΤ
ΔΕΔΟΤ

fond en amphictypony

E 01,063

y

... - Π /
Ι Σ Τ Ο Α Ρ
Ε Ν Ο Λ Π Η
Ι Ν Ο Χ Ο Λ Ν
Ξ Ι Α Δ Δ Η Η
Ρ Ι Θ Α

BCH VIII, 304, 11

leat cheval en bronze



Actes de la Commission

1. Actes de la Commission

1. Actes de la Commission - les actes de la Commission relative à
la Commission de la Commission.

Inv. fr. 2

Fac. T.

Α ΠΛΙΝΘΕ ΚΑ ΑΡΓΥΡΑΑ
 ΠΛΑΝΤΛΙΝΘΕΝ ΤΡΑΦΗΝΑΝΑΘΗΜΑΝΑΤΥΗ
 ΔΔΓΓΑΜΦΟΡΕΑΗΡΜΟ ΧΑΡΛΗΝΟΣ
 ΣΑΝΤΕΡΛΗΘΥΡΛΜΑΤΑΕΛΛΕΠΤΟΥΣΙΝΗΛΟΙΧΑΛΚΟΙΔΟΥΡΙΔΑΣ
 ΙΕΡΟΤΟΙΕΙΜΑΓΑΛΜΑΤΑΑΡΧΑΙΔΕΣΥΛΙΝΑ ΘΕΑΔΙΤΡΑΤΕ
 ΤΕΙΛΕΙΟΥΤΙΑΣ ΣΤΗΛΗΝΗΛΙΘΙΝΗΝΣΑΝΙΔΟΣΤΕΝΤΑΙΡΙΑΡΑΤ
 ΟΥΩΣΤΟΔΙΑΙΟΝΕΜ ΤΡΙΑΝΑΡΙΩΝΟΙΚΛΙ
 ΑΝΑΙΡΕΘΕΙΣ ΔΙΣΤΑΛΑΝΤΑΔΔΔΓΓΜΝΑΣ ΔΑ ΔΕΝΔΕΤΟΥΤΑ
 ΑΡΙΑΤΑ ΔΔ ΙΑΤΥΟΜΕΝΑΟΥΚΕΧΥΣΑ ΚΑΙ ΚΡΑΤΗΡΜΑΛΛΙΟΣΟΗ

20

0

M. Clemens

E
44/0.08

23

ταυ II

ΑΛΛΙ

ΙΔΟΝΤΟΣ

ΠΡΟΣΩΠΟΝ ΕΧΟΥΣΑΝ ΑΠ
ΟΣΑΡΑΔΙΟΥ ΑΛΛΗΝΑΣΤΟΔΙ

ΠΟΔΑ ΔΕΛΦΙΚΟΝ ΑΝΑΘΗΜΑ ΔΗΛΙΑΔΩΝ ΧΟΡΕΙΟΝ ΕΓΙΜ
ΩΤΗΝΑΣΤΟΔΙΑΙΑΝΑΘΗΜΑ ΚΛΕΟΜΕΔΟΝΤΟΣ ΕΝΤΛΙ
ΕΚΤΥΤΕΛΜΑΙΣ ΔΑΡΙΟΝ ΕΤΤ ΔΕΛΦΙΝΟΣ ΑΝΑΘΗΜΑ ΤΑΡΑΝΤΙΝ
ΝΑΤΟΛΛΩΝΟΣ ΑΝΑΘΗΜΑ ΙΤΤΑΚΟΥΤΕΡΙΚΕΦΑΛΑΙΑΝ ΗΝΑ
ΥΣΑΙΝΕΚΥΤΙΝΑΣΕΦ ΗΣ ΕΠΙΓΡΑΦΗ ΒΥΧΗΦΙΑΛΙΟΝ ΛΕΙΟΝΟΣ
ΑΛΟΔΕΙΟΝ ΛΣΤΡΙΠΑΛΑΣΤΟΝ ΑΝΑΘΗΜΑ ΜΕΝΕΣΤΡΑΤΟΥ ΛΙ
ΑΘΗΜΑ ΚΛΙΩΝ ΑΛΛΗΝΑΣΤΟΔΙΑΙΑΝΑΘΗΜΑ
ΑΝΕΚΑ +

Handwritten notes and a blue circle on the right margin.

Fillou profou

legis anti pro moi

no 1

Herant

1 Nouf. be
1 choral ven units avant l'anné
Moumen ?
Moumen

Thamozay
20/1/7

Fan 26 a glo. (3) Energie - N

21 Fennil est un nom qui donne le sens
want a en enfoncé - le contour est semblable très ch
de l'air - au dessus de l'enfoncé (i.g.) un
de l'air q'Esbe (ou peut-être le contour) et un laurier (?)
longe FELICEM P. L. AM

Herant - Hebe fonten L. Eps, 24 0,067
O E O I

21

ΑΓΑΘΗ ΤΥΧΗ ΕΔΟΞΕΝ ΤΗΣ ΒΟΥΛΗ ΚΑΙ Τ
ΛΙΔΗ ΜΛΙΛΕΟΝΤΙΑ ΔΗΣΤΛΗΣΙ ΜΕ
ΚΟΥ ΕΙ] ΠΕΝΕΤΕΙ ΔΗΦΡΙΣΤΟ ΚΡΑΤΗΗ
ΤΡΑΤΟ ΥΚΑΙΚΑΛΛΙΔΙΚΟΣ ΔΑ
ΟΣΚΑΤ ΝΙΚΑΓΟΡ ΔΣΘΑΛΙ ΔΡΧΟΥ
ΔΡΕ ΣΑΓΑΘΟΙ ΟΝΤΕΣ ΔΙΑ
Ν ΠΕΡΙ ΤΕΤΟΙΕΡΟΝ ΚΑΙ Τ
Ι Λ Ι Λ Ν Κ Α Ι Χ Ρ Ε Ξ

plus to crats.

inédit

ΟΥΣΙΝ
NT

deux les autres l'air

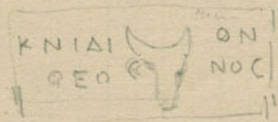

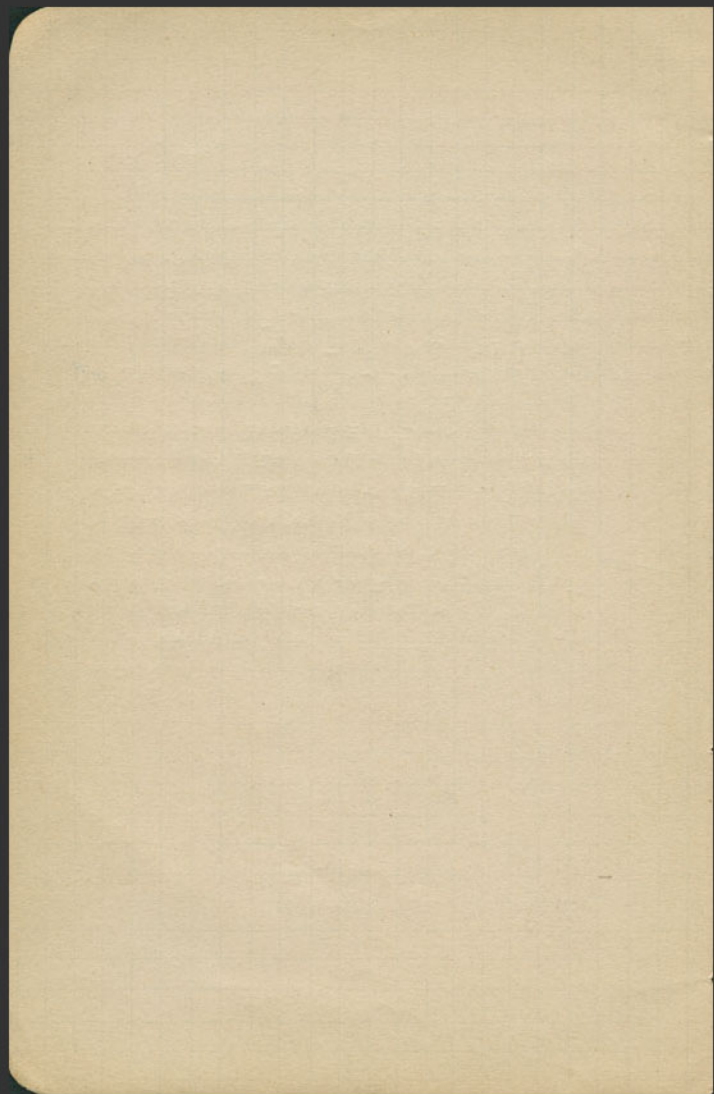

Deere for San Francisco. Linn. u. va.

27

23

Α ΔΟΞΕΝΤΕΙΒΟΥΛΕΙΚΑΙΤΩΙΔΙΩΝ
ΝΙΑΓΑΘΑΡΧΟΣΕΥΕΛΘΟΝΤΩΝ
ΙΓΕΝΕΠΕΙΔΗΘΗΝΗΣΙΓΕΝΗΣ

L 0,245
H 0,374
E 0,485

5

ΑΝΗΡΑΓΑΘΟΣΩΝΔΙΑΤΕΛΕΙΠΕ
ΡΙΤΕΤΟΙΕΡΟΝΚΑΙΔΗΛΙΟΥΣΚΑΙ
ΓΑΡΕΧΕΤΑΙΩΣΑΙΚΟΙΝΕΙ
ΚΑΙΔΙΑΙΤΟΙΣΕΝΤΥΓ
ΧΑΝΟΥΣΙΝΑΥΤΩΙΤΩΝΤΩΛΙ

Παρίσις
in situ
0

10

ΚΑΛΕΙΔΕΔΟΧΘΑΙΤΕΙΒΟΥΛΕΙΚΑΙ
ΔΙΟΝΗΣΙΓΕΝΗΝ
= ΟΣΕΝΟΝ
ΤΟΥΤΕΙΕΡΟΥ

15

ΚΑΙΔΗΛΙΩΝΚΑΙΧΥΤΟΥΚΑΙΕΚΤΩ
ΝΟΥΣΚΑΙΒΙΝΑΙΑΥΤΟΙΣΕΝΔΗΛΩ
ΓΗΣΚΑΙΟΙΚΙΑΣΕΓΚΤΗΣΙΝΚΑΙΠΡΟ
ΣΟΔΟΝΓΡΟΣΤΗΝΒΟΥΛΗΝ
ΗΙ ΚΑΙΤΟΝΔΗΜΟΝΤΡΩΤΟΙΣΜΕΤ

20

ΤΑΤΑΙΕΡΑΥΓΑΡΧΕΙΝΔΕΑΥΤΟΙΣ
ΚΑΙΤΑΑΛΔΑΟΥΣΑΔΕΛ
ΤΑΙ ΚΑΙΤΟΙΣ
ΚΑΙΕΥΕΡΓΑ

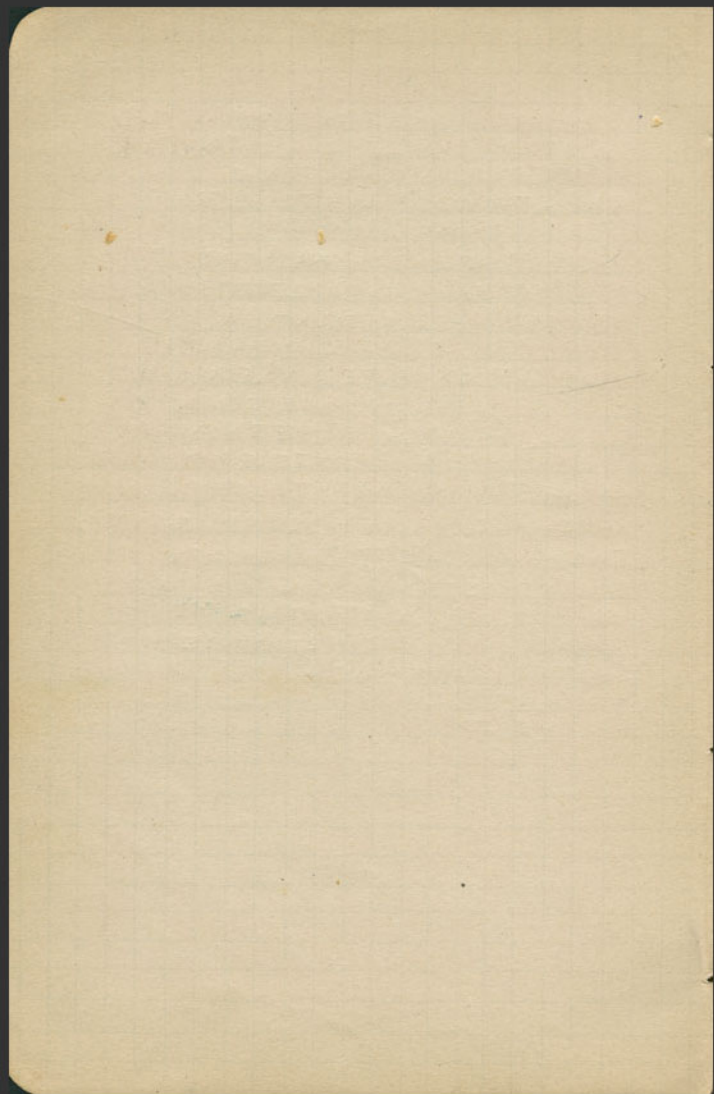

inscriptions

Venedict. 29

23

ΔΙΠΡΟΤΥΠΟΝ Ε. 0.06
 ΤΗΝ ΒΟΥΛΗΝ ΚΑΙ ΤΟ ΒΑΣΙΛΕΥΣ ΜΟΝΑΡΧΟΝ
 ΜΕΤΑ ΤΑΙ ΕΡΑΥ ΠΑΡΟΥΣΙΑΝ ΑΕΛΤΙΝΕ
 ΚΑΙ ΤΑ ΜΑΛΛΑ ΟΣ ΔΕ ΧΥ
 κελυ ΔΕ ΔΟΤΑΙ ΕΝ ΑΓΩ
 ω ΕΤΑΣ ΚΑΙ ΕΥΡΕ
 ΠΡΟΣ ΕΝΟΙΣ ΤΗΣ ΟΛΕΘΣΤΗΣ ΟΝ
 ΝΑΝ ΑΓΡΑΨΑΙ ΔΕ ΤΟ ΔΕ ΤΟΨΗΦΙΣ
 ΤΗΝ ΜΕΝ ΒΟΥΛΗΝ ΕΙΣ ΤΟ ΒΟΥΛΕΥ
 ΤΗΡΙΟΝ ΤΟΥΣ ΔΕ ΕΡΟΜΟΙΟΥΣ ΕΙΣ ΤΗ
 ΡΟΝ ΕΝ ΣΤΗΛΕΙ ΚΑΙ ΘΕΙΝΑΙ ΕΙΣ ΑΡ
 ΤΕΜΙΣΙΟΝ ΤΟ ΔΕ ΑΝΑΛΩΜΑ ΕΣΤΗΝ
 ΣΤΗΛΗΝ ΚΑΙ ΤΗΝ ΑΝΑΓΡΑΦΗΝ ΔΟΥ
 ΝΑΙ ΤΟΝΤΑΜΙΑΝ ΕΚ ΤΟΥ ΓΕΡΙΟΝ ΤΟΥ

λ.ο

μ.α

indit
0

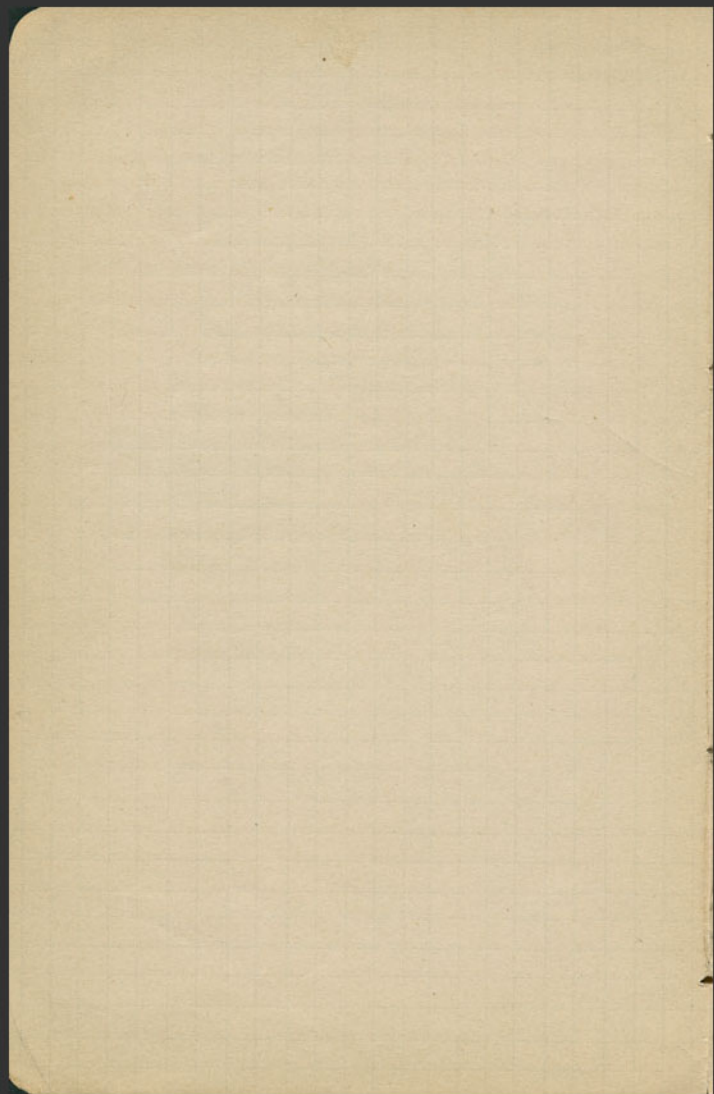

- found
for 2 lines

• ETTIE

24

auto gdr letter

— Ω
ΗΓΕΙΡΩ

25

auto

• ΟΣΔΙΟΝ

→ Dick?

ΕΤΙΜΕΛΗΤΩ Υ ΤΗΣ 28ΗΣ

ΤΟΣ ΚΑΙ

ΟΓΕΟΤΙΜΟΥ

ditto cursive



Scrabble - part given to ^{above} Mrs. [unclear]



+

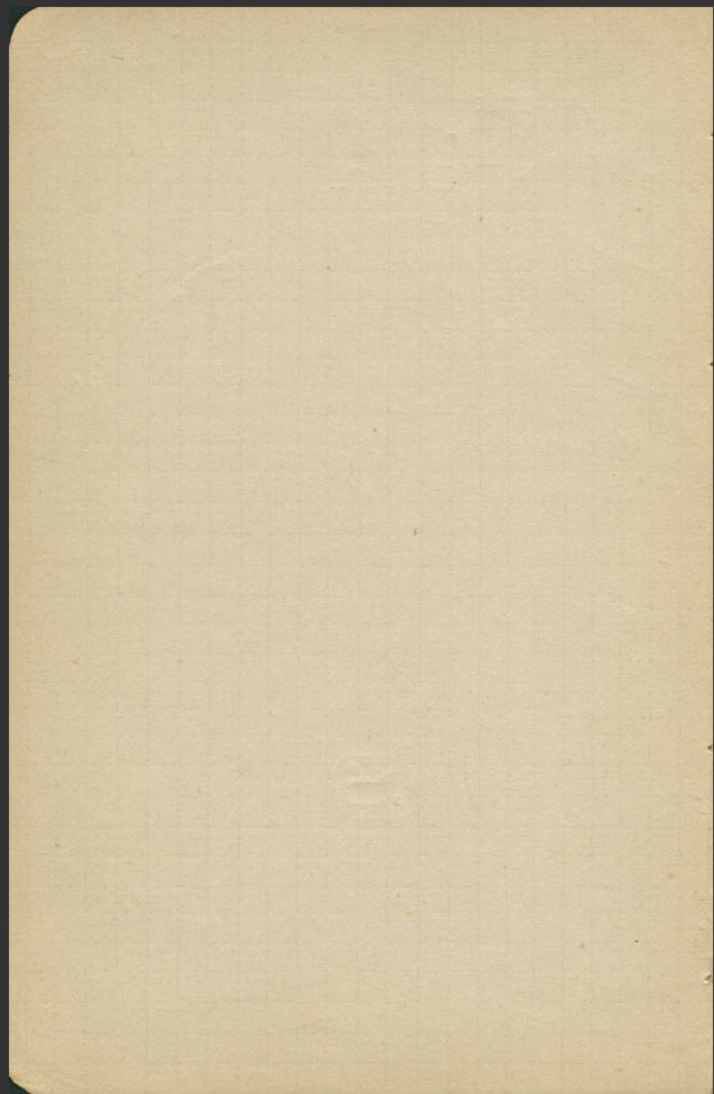

reuni

Ex. avants. Nogeter 33

Chambre de bronze =
Noyau de bronze à cannelures
au-dessus d'un — 2
un petit cordon
fil de fer

 tambourin

 petit de rond. percé.

1. Rouler sur de papier épais



de papier
sans qu'elle s'aplatisse

Nous en
os

au-dessus

qu'elle s'aplatisse

de fer

en argent



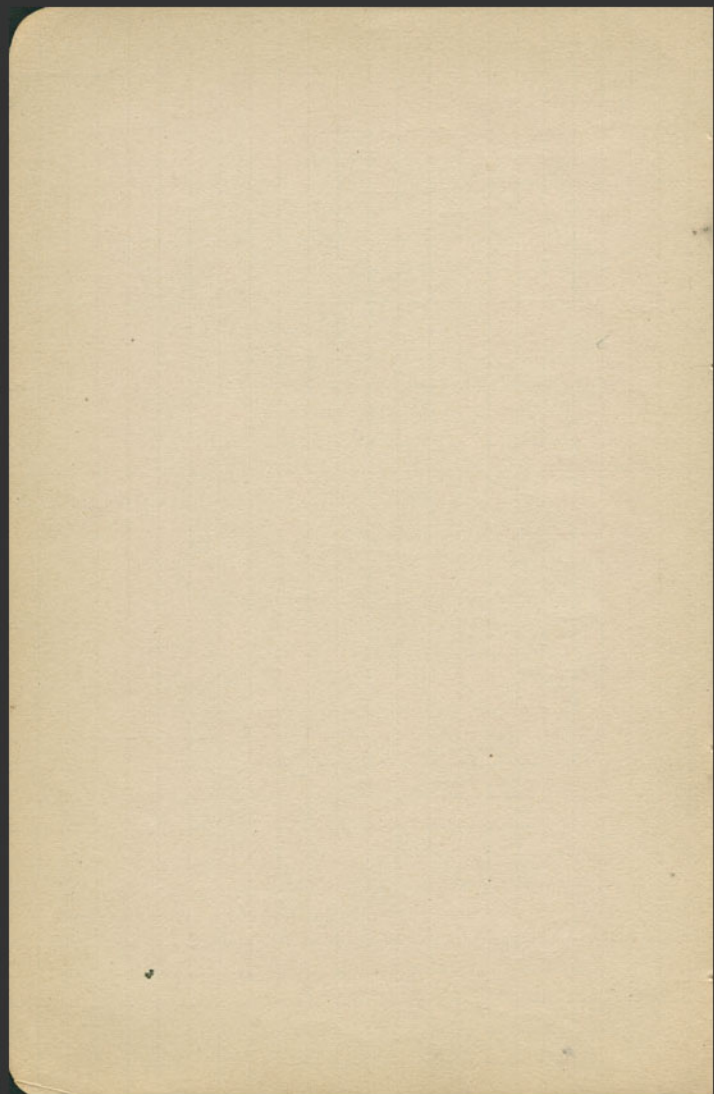

foliolum (Basilicum)

33

Α
ΟΠΟΙΟΙΦΑ

27

ΑΡ ΔΠΟ
ΡΟΣΚΑΙΦΑΝΟ

ΕΘΕΞΑΝΕ

ΚΛΕΙΔΟΥΕΠΙΠΟΛ.

ΟΡΩΝ ΑΛΛΟΣΤΑΜ

Ν

ΧΟΡΗΓΙΚΟΝΙΕΓΑΡ

ΑΛΟΣΧΑΒΙΛΔΕΧΑ -

ΑΝΕΘΕΞΑΝΕΙΡ

αβηφιδφωδ ακτωυ

αυκαπφ) ενιωυα

ΛΝΟΣΓ

ΠΟΣ

epid.

+

αφορμολυ χαρμολυ

χαρμολυ

epid.
Dumalis

foliolum

0

ΡΗ / /

ΡΗΗΔΙΟΜΥΣΤΑΡ

ΤΡΟ

ΑΤ

ΗΙΩΕΛΕΥΟΝΤΟΣ

ΔΔ

ΙΛΤ

/ Γ

Π

Ι

ΔΔ /

28

Constitution

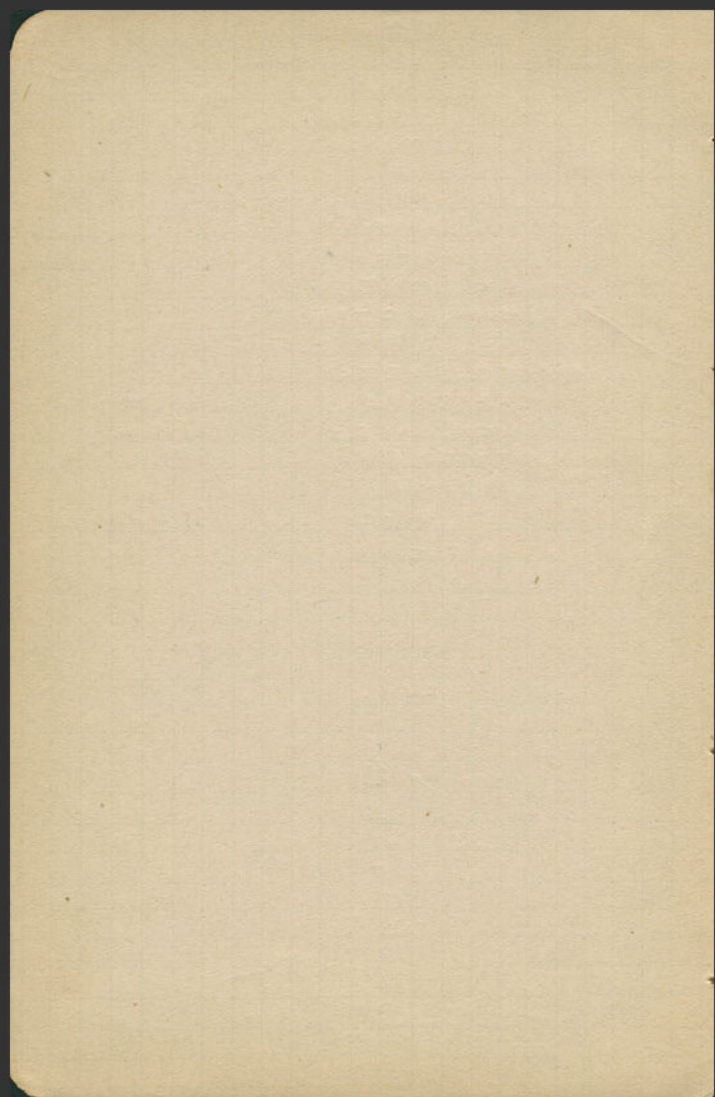

des arborescences d'agave

37

- le cad. 1/2 jour

Troncal
Lignification
sans sucre
brûlé

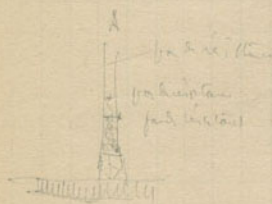

1 fond de latte
1 def. de 72
100 75 = 1.67

2 fond de paille

Na relief / d'usage
pays / le air
de l'air

ce d'atmosphère
le air

le air / le air

entant de l'agave

est objet long

l'entant de l'agave

+ entant d'atmosphère
p. de l'air

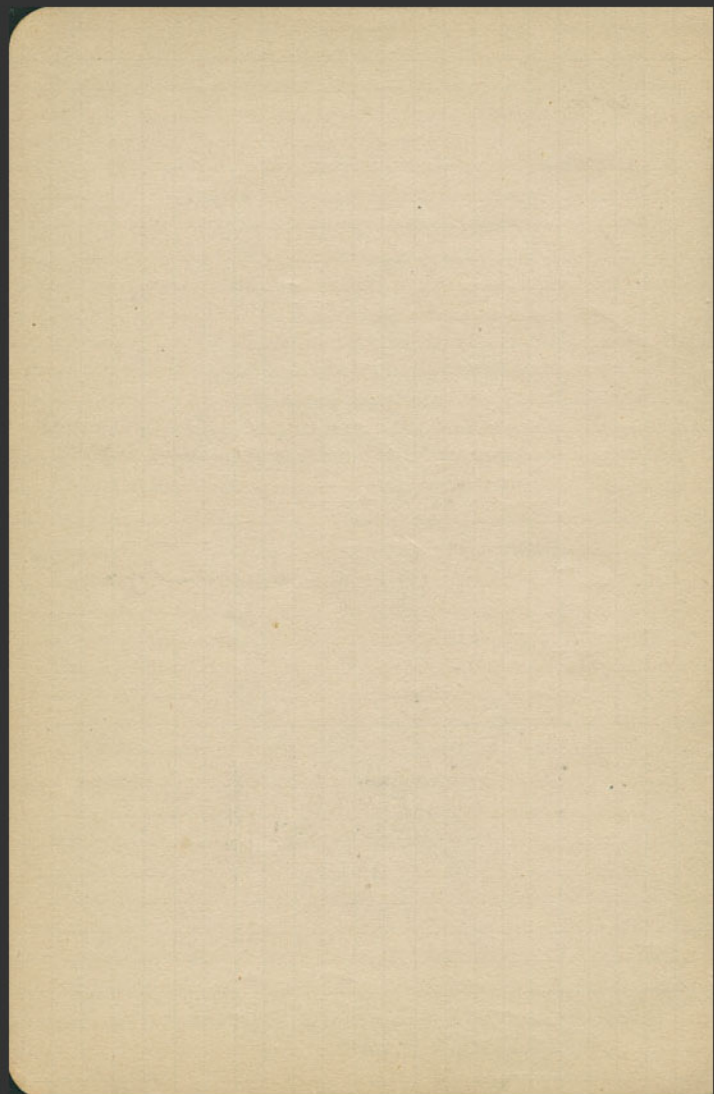

Antennae (pencil)
G.M.

Ut collocate

Nature's & Philosophy (G.M.) in symbols - value units



0. Mionia Ippanti E 0.029-0.030
 F let. Ippanti - Ceylon - Ippanti - Ceylon - globe
 g - Ceylon
 PALLI vs PERI

F Monogram



- Ceylon Ceylon

Antennae of Rhod.

0

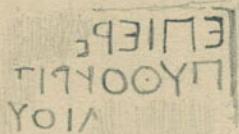

Am. & Rhodes

ETITAY ANIA
ΔΑ ΠΙΟΥ

MIKPI
MIKPI
MIKPIA

MIKPIADHE

MIKPIADHE
XPPOMOΣ
OXIO MPOA

MIKPIAD

Α
Α
Α

ANEOKAN

MEANZE

Ω Ω
24

level

ka...

1576

500
200

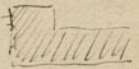

MIKPI
N
N
N
N
OS
A A A
A

MIKPIA

U U U U U U U U

herms

(41)

herms

ΕΡΜΙΟΥ

herms

ΕΡΜΙΟΥ

30

E. 9.07

ΑΙΤΩ ΙΑ ΗΜΕΙΣ
ΣΕΙ ΙΕ ΠΕΙΣ

31

herms

herms

herms

ΕΡΜΙΟΥ

31

herms

herms

herms

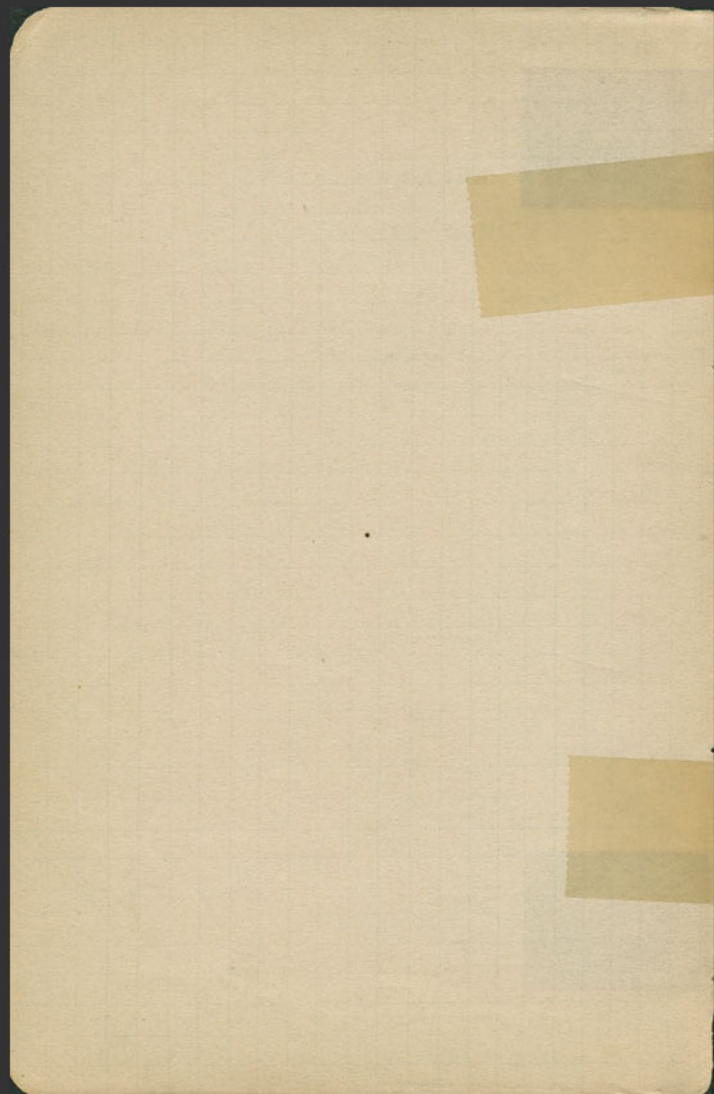

fol. 20 verso

F. 978

(43)

0

ΚΛΑΥΟ
 ΜΗΝ ΑΑ ΥΡΑΛΛ
 ΛΑΤΩΜ ΑΕ
 ΕΥΚΟΙΔΗΜΟΥ ΕΤΡΑΤΟΥ
 Θ ΥΡΑΣ ΑΥΛΕΙΑΣ
 Υ ΠΕΡΝΙΔΙΟΝ ΤΕ ΟΥΡ
 ΝΩΡΑ ΜΑΟΥΡΑ ΛΗΝ
 ΕΡΗ ΣΤΙΡΕΜΝΟ
 ΑΡΧΕ) ΤΟ ΚΡΑΤΗΕ ΑΝΤΙΓΟΝ
 ΡΑΤΟΙΣ ΚΑΤΑΤΗΝΕΥ
 ΚΗΙΙΙΔΗΗ ΕΥ ΓΥ
 ΑΤΟ ΛΟΚΑ
 ΚΑΤΑΓΑΛ
 ΙΣΟΝΤΕ ΟΥΡ ΜΕΝΟΝ
 Σ ΛΑ ΛΟΥΣ ΗΙ
 ΑΡΙΣΤΟΝΑ
 ΛΗΣ
 ΛΟΑ
 Η
 ΙΟΝ ΑΕ
 Η
 ΟΙΕ ΑΛ Α
 ΠΙ

32

~~ΔΙΟΦΑΝΤΟΣ~~
 Stat de l'ins
 yentw

2 fois - l'ins. officiel - impossible de reconnaître un mot
 pour un l'ins. par l'ins.

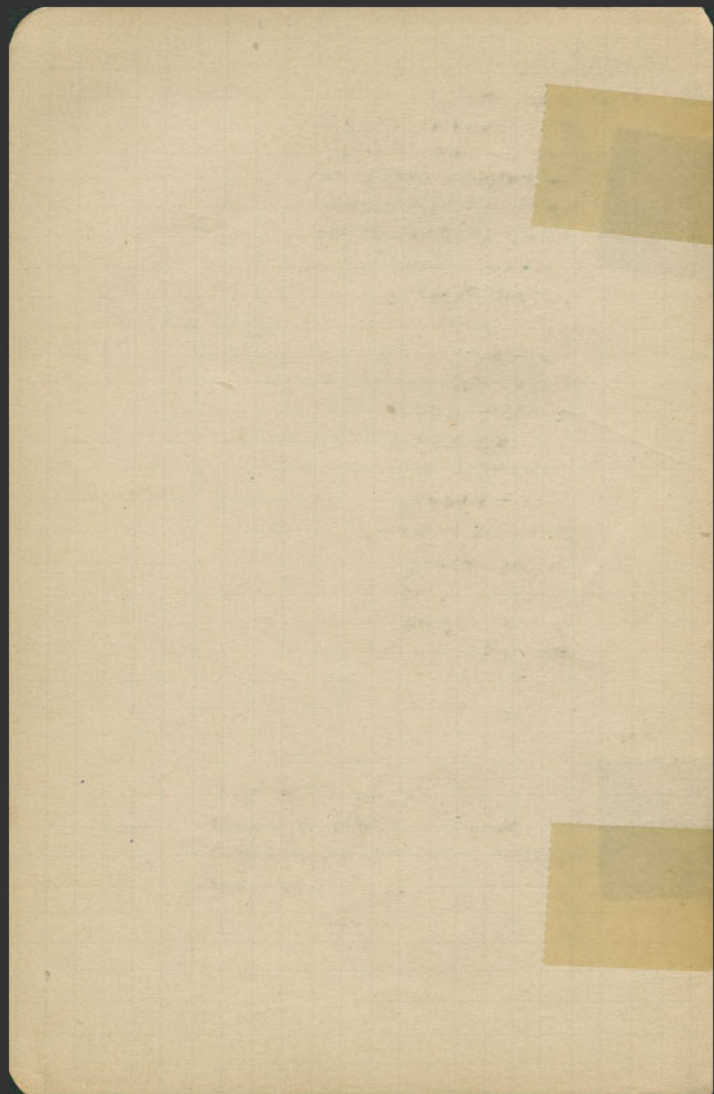

Handwritten notes at the top left, including "Antennae from E. Kilopantis" and "Small wooden box."

Handwritten number "41" in a circle at the top right.

Ε 0,055

33

ΕΔΘΞΕΜΤΗΙΒΟΥΤΗΙΚ
ΤΟΣΤΟΔΥΚΡΙΤΟΥΕΙΠΕ
ΧΑΡΟΥΛΑΧΕΔΑΙΜΟΝΙ
ΛΕΓΙΤΕΡΙΤΕΤΟΙΕΡΟΝΚΑΙ
ΚΑΙΧΡΕΙΑΣΤΑΡΕΧΕΤ
ΕΜΤΥΝΧΑΜΟΥΣΙΝΑΥ
ΟΤΙΑΝΑΦΥΝΗΤΑΙ

Handwritten note: *Small wooden box*

BCH XX, 521

ΤΟΝΘΗΛΙΑΝ
ΛΗΙΚΑΙΤ
ΧΑΡΟΥΛΑ
ΝΟΥΣΚΑΙΡΥΕΒ
ΛΙΑΝΚΑΙΕΙΜΑΙ
ΚΤΗΣΙΝΚΑΙΤΡΟ
ΚΑΙΤΟΝΑΗΜΟΝ
ΔΥΤΙΚΑΙΟΕΒ
ΕΥΡΡΕΤΑΙΣΤΑ
ΓΡΑΨΑΙΒΕΤΟΔ
ΛΗΝΕΙΣΤΟΒΟΥΛ
ΕΙΣΤΟΙΕΡΟΝΕΕ

Ε 0,08

Small handwritten note: *Small - in a*

74

Handwritten number "0" on the left margin.

ΛΗΝΕΙΣΤΟΒΟΥΛΕΥΤΗ
ΕΙΣΣΤΗΛΗΝΛΙΒΙΝΗΝ
ΓΕΝΗΣΔΙΟΓΕΝΟΥΕΜ

Handwritten note: *Small*

Small rectangular box containing the word "Covromm" and a horizontal line.

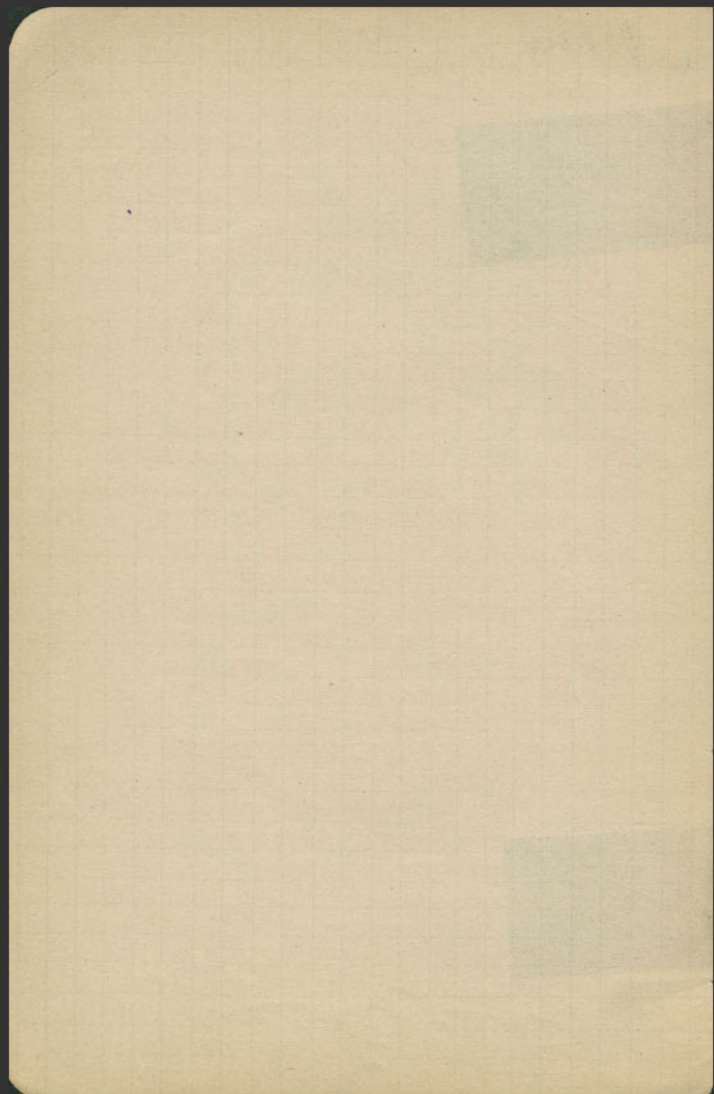

o pshlan

ΛΕΟΝ

35

(U)

o pshlan
+

4LM
-ΟΥΕΓΕ
UuuuuuioH

36
FNEIOH

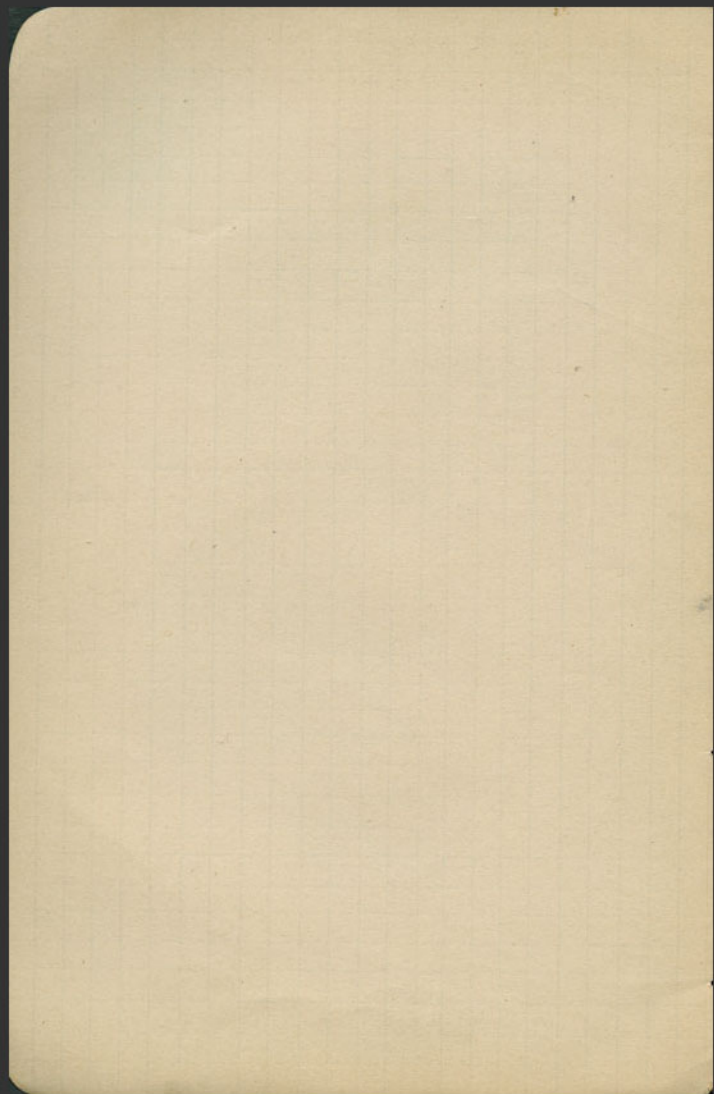

angle du pied gauche
Lange - gladiateur

(4)

branches sup a Wod/Wog
de la cte
pdr digressi =
com -

begin d'usage i deux sans pieds.
2 mouais -

Les destings d'apellon
E Ten d'g. / fi - apollon
Energie E E T O N
R Représentation :
Energie γ OXEΛAITΩN - EV ↓

monnaie

+
Mouais en face de fatigue de Philippe Roumey
Progrès d'indignation Comptes

vers l'absence de fatigue

INAON
XOXN
YMO
EAIE
NS
HNIE
YSA

37

begin d'usage le long de la rue au 11 ouest

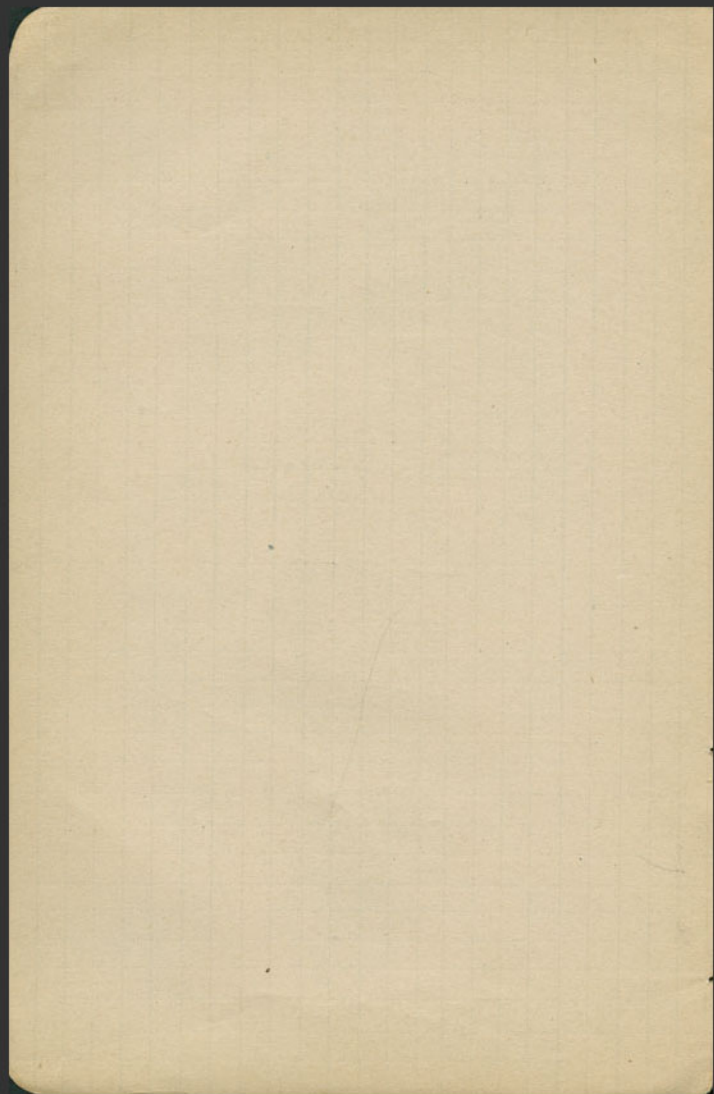

0

ΟΕΦΑΣ...

ΔΑΝΙΟΥΗΗ ΔΔΙ
 ΓΓΛΑΥΚΥΡΙΟΥΚΑΙΝ
 ΔΗΠ ΠΑΡΑΤΗΛΕΜΙΝΗΣ ΤΟΥ
 ΑΡΧΟΝΤΟΣ ΑΝΑΣΙΘΕΜΙΔΟΣ
 ΑΜΕΝΟΤΙΣ ΕΥΡΥΜΑ,
 ΔΙΟΔΟΤΟΥ ΗΗ
 ΑΡΙΣΤΟΔΙΚΟΥ,
 ΛΕΙΔΗΣΑΡΙΣ
 Ι - ΔΔΔ

x

0

Α
 ΑΔΑΡ
 ΚΤΙΑ
 ΝΟΣ
 ΗΧΗΝΑ
 ΑΡΙΕΡΟ
 ΧΠΗΗΗΗ
 ΡΧΑΙΟΝΚΑΙ
 ΙΗΗΗΗ
 ΣΚΥΔΡΟΥΤΩΝ
 ΕΙΛΕΤΙΣΣ
 ΕΓΓΥΗΣΤΩ
 ΗΝΑΔΗΝ
 ΜΗΝΙ
 ΟΥΧΟΕ
 ΙΟΥΡΑ
 ΤΑΙΜ
 ΠΑΙ
 ΣΡ

x

39

1

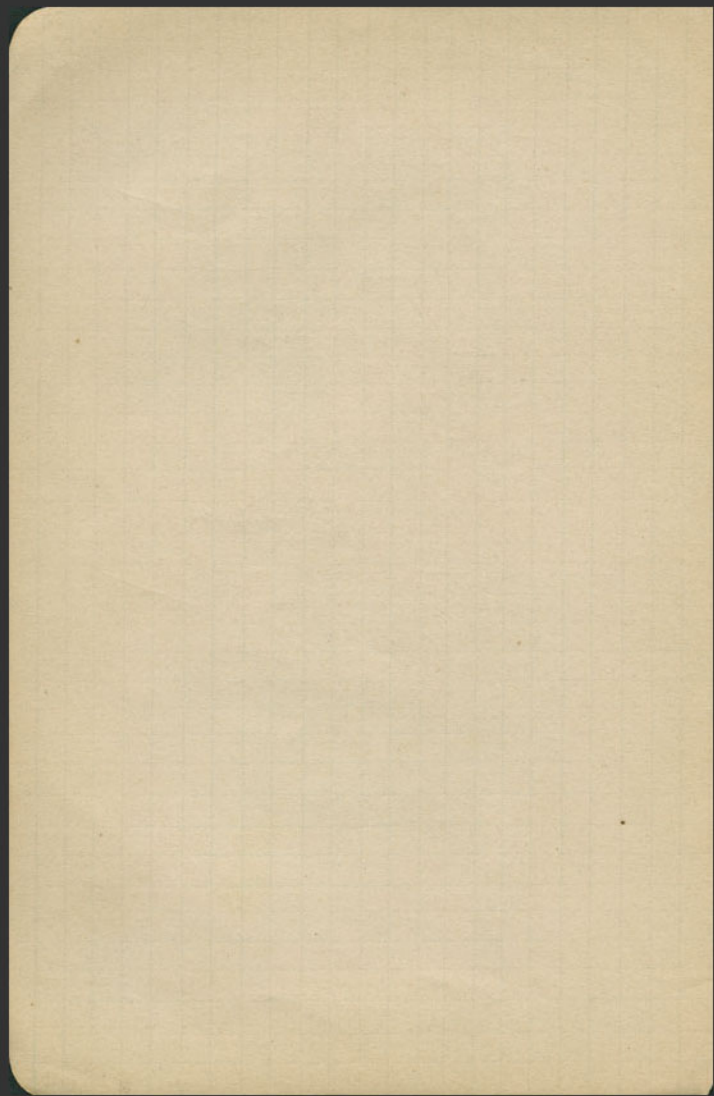

0

ΤΙΘ
 ΕΚΕΥΑ
 ΤΑΤΑΝ
 ΝΗΣΥΓΟ
 ΙΑΝΕΑΙΤΑΝ
 ΡΙΣΤΕΑΙ
 ΜΕΝΙΑΝΟ
 ΔΙΚΟΥΕΠΙ
 ΑΡΑΙΝΑΥΚΥ
 ΚΑΙΤΟΔΕ
 ΕΛΣΙΑΟΥΤ
 ΗΕΑΜΕΝΕ
 ΔΡΙΟΥΑΡΙΕ
 ΡΑΜΡΑΤΟ
 ΡΑΚΛΕΙΔΟΥ
 ΕΠΑΡΧΟΝΤ
 ΔΗΗΙΙΙΙ C *iiii*
 ΚΤΕΙΣΜΑΗ
 ΥΤΟΥΤΙΜ
 ΔΗΗΙΙΙ
 ΤΑΝΧΩΡΙΣΑΝΑ
 ΝΑΡΟΥ
 ΣΑΕΡΗ
 ΤΑΝΑ
 Ε

40

*

A

B

subcharge

C

CIWV

0

ΤΟ
 ΑΝ
 Σ

41

1 fige di complete g figure

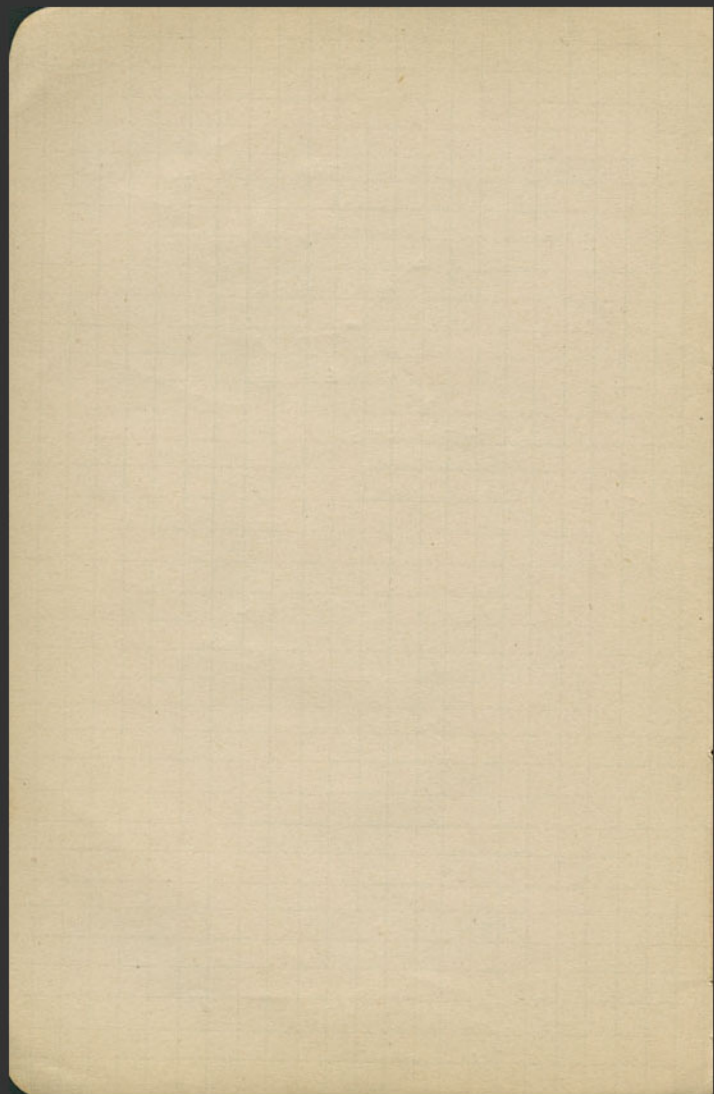

Jan 11

55

Momms AE 0029

Fan let. of Dr. - en Aumon
K. Signe d'imp (Agollen ?) -
(monat blencid).

let. d'wahl - mangs d'chevoup / fite d'han

let. mit - - - en cu han ^{gou's} Cf. G. p'cedito



conf.

Ten mit - Grossem

let. d'locum d'p'ann fute d'latito let. p'ann

68.

200 W. 11th St.

Λογος ερωτησεων των ερωτησεων βασιων εκ' εχρηστος Κωλλιμου
Φιλιοφ του --- 11
Ω ερωτησεων του Κωλλιμου

3
9

a. 268

Arch., n. XXXV

Ο γεννηθείς ἄγιος δὲ ἰσχυρὸς

H. 097 folle
L. 109. 0, 32
E. 0, 10

ΛΟΓΟΣ ΙΕΡΟΡΟΙΑΝΤΩΝ ΙΕΡΟΓΩ

42

ΦΑΡΣΥΝΟΝΤΟΣ ΤΟΥ ΧΟΙΡΥΛΟΥ ΚΑΙ
ΤΑ ΔΕ ΠΑΡΕΛΑΒΟΜΕΝ ΠΑΡΑ ΙΕΡΟΡΟΙΑΝ
ΑΝΤΙΓΟΝΟΥ ΚΑΙ ΠΑΡΑ ΑΓΓΗΜΑΝΤΟΥ ΤΟΥ ΑΡΚΕ

5 ΔΡΑΧΜΑΣ ΜΜ ΠΧ ΧΗ Π Δ Δ Η ΚΑΙ ΧΡΥΣΟΥΣ Δ
ΚΑΙ ΤΑ ΔΕ ΕΙΣ ΗΚΕ ΜΙΣΘΩΜΑΤΑ ΤΩΝ ΙΕΡΩΝΤΕ,
Δ Δ ΡΟΥ Γ Ο Ρ Ο Μ Ο Υ Χ Η Η Η Η Π Π Π Τ Ε Λ Ε Σ Α Ν Δ Ρ Ο Σ
ΤΟΥ ΠΡΟΔΡΟΜΟΥ, ^{ΑΝΤΙ} ΚΡΑΤΗΣ Π Η Η Δ Δ Η Τ Χ
Μ. Δ. Σ ΧΑΡΛΗΤΗΤΙ ΜΕΙΣ Δ Η

10 ΑΡΙΣΤΟ... Σ Χ Η Λ Ι Μ Ν Α Ν Χ Ο Ι Ρ Υ Λ Ο Σ Π Ρ Π Δ Δ Δ
Η Η Η Π Δ Δ Η Π Π Χ Σ Κ Ι
ΟΙΣ ΜΟΣ Π Η Η Γ Υ Ρ Γ Λ Γ Κ Δ Ε Γ Ν Ι Α Σ Χ Η Η Δ Δ
Τ Χ Ε Ρ Α Μ Ε Ι Ω Ν Ι Ε Ρ Ο Μ Π Ρ Ο Τ Ο Σ Π Η Η Δ Δ Δ Π Χ Α Ρ Η Τ Ε Ι
Ε Μ Π Ε Δ Ο Κ Λ Η Σ Χ Η Η Η Σ Ο Λ Ο Η Σ Κ Α Ι Κ Ο Ρ Α Κ Ι Ω Ν

15 Η Η Η Π Δ Δ Η Λ Ε Ι Μ Ω Ν Ο Σ Ο Δ Ο Ι Τ Ε Λ Η Σ Α Γ Ρ Α Λ Κ
Τ Η Σ Ε Μ Ι Σ Θ Ε Ν Ε Ι Α Σ Π Η Η Δ Η Κ Α Κ Ρ Α Σ Δ Η
Π Δ Δ Δ Ε Γ Δ Ε Ι Η Π Δ Δ Δ Μ Γ Α Ν Ο Ρ Μ Ο Υ Α Ρ Η Σ Ι Μ Ρ Α
ΦΥΤΑΛΙΑΣ ΔΙΑΚΡΙΤΟΣ . Δ, Γ Φ Ο Ι Ν Ι Κ Α Ν Κ Α Λ Λ
ΔΙΑΚΡΙΤΟΥ Π Η Η Δ Δ Η ΤΟΥ ΧΥΚ Λ Ν Ε Ι Ο Υ Π Ρ Α Κ Ο

20 Τ Ο Σ Ω Σ Ε Ι Μ Α Χ Ε Ι Ο Ν Γ Ο Λ Ψ Ω Σ Η Τ Ι Τ Ο Κ Ο Υ Σ Ο Ι Δ Ε Α Γ
Π Ο Λ Υ Β Ο Σ Υ Γ Ε Ρ Μ Ε Ν Υ Λ Λ Ο Υ Η Τ Ε Λ Ε Σ Α Ν Δ Δ Δ Δ Η
Τ Ο Υ Γ Α Ρ Μ Ε Ν Ι Λ Ν Ο Σ Η Ι Δ Α Μ Α Ρ Ο Υ Σ Π Π Π Π Ο Λ
Φ Λ Κ Α Ε Λ Σ Η Μ Ν Η Σ Ι Κ Λ Ε Ο Υ Σ Δ Δ Η Η Η Ε Ι Κ Ρ Α Τ Ο
Σ Τ Η Σ Ι Λ Ε Λ Σ Υ Π Ε Ρ Φ Ι Λ Τ Ο Υ Η Π Γ Α Ρ Α Φ Ι Λ Τ Ο Υ Η Η Η

25 Τ Ο Υ Α Υ Τ Ο Κ Λ Ε Ο Υ Σ Ι Ε Κ Τ Ω Ν Α Π Ο Λ Λ Ο Δ Ω Ρ Ο Υ Δ
Ε Ν Ο Ι Κ Ι Α Σ Δ Ε Α Π Ο Δ Ε Δ Ω Κ Α Σ Ι Τ Η Σ Ε Ν Σ Ι Λ Ε Ι Α Σ
Η Δ Δ Δ Δ Η Η Η Η Ε Κ Τ Ω Ν Ε Φ Ε Σ Ο Υ Γ Α Ρ Α Σ Ι Γ Π Π Δ Δ
Κ Λ Ε Ο Υ Σ Β Ο Υ Λ Α Ν Τ Η Σ Ο Ι Κ Ι Α Σ Η Η Η Α Ρ Κ Ε
Π Α Ρ Α Μ Α Χ Α Ν Ο Σ Ε Κ Τ Η Σ Χ Α Ρ Η Τ Ε Ι Α Σ Δ Δ Δ Υ Γ Ε Ρ

30 Φ Ι Λ Ο Χ Α Ρ Η Σ Τ Η Σ Ε Π Ι Σ Θ Ε Ν Ε Ι Α Σ Η Σ Α Γ Ε Λ Λ Α Ι Ο
Κ Α Ι Α Λ Λ Α Σ Α Ρ Ι Σ Τ Ο Κ Ρ Ι Τ Ο Σ Δ Ε Κ Τ Η Σ Ε Π Ι Σ Θ Ε Ν
Α Γ Ο Λ Λ Α Ν Ι Ο Σ Π Δ Ε Κ Τ Η Σ Χ Α Ρ Η Τ Ε Ι Α Σ Τ Η Σ Π
Φ Ι Λ Ο Χ Α Ρ Η Σ Π Δ Δ Τ Η Σ Γ Υ Δ Δ Ι Ο Ν Υ Σ Ι Ο Σ Δ Δ Ε Κ
Α Ρ Ι Σ Τ Ο Β Ο Υ Λ Ο Σ Π Δ Δ Π Η Η Η Η Κ

42a

42b

+

Enclosure 2nd class
10/11/18
10/11/18
10/11/18

10/11/18

f. Artemis

Hermsdorf a. w. a. n. d. a. k. e. n. s. -

4 XOTNTOTYMETANTOTYTIMHΔΔHT

3) ΠΙΣΤΙΣ ΕΣΤΙ ΓΡΑΜΜΕΟΔΟΜΕΤΡΗΤΑΣ ΔΥΟΤΙΜΗ ΔΔ ΠΑΡΑΤ. 59
ΔΕΙΝΟΜΕΝΕΙ ΤΗΝ ΑΟΥΤΡΑΝΑ ΕΠΙΣΚΕΥΑΣΑΝΤΙ ΤΟΝ ΕΝ ΤΗ ΠΑΛ
ΕΔΟΜΕΝ ΓΥΗ ΕΚΑΤΑ ΜΒΑΙΛΝΟΧΟΙΡΟΣ ΕΚΑΟΥΡΑΖΟΙΤΙ ΕΡ
ΑΔΟΚΟΙ ΠΑΡΑΣΕΝΟΚΛΕΙΔΟΥ ΤΕΤΤΑΡΕΣΤΙΜΗ ΔΔ ΡΗΚΑ
ΕΓΚΑΣΙ ΚΑΛΑΜΙ ΔΕΣ ΠΑΡΑΜΗΝΗΣΙΚΛΕΙΔΟΥΣ ΗΙΤΙΜΗ ΕΡ
40 ΕΙΣ ΤΟΝ ΠΝΟΝΕΡΙ ΔΑΝΤΕΣ ΗΗ Η ΤΑΙΤΟΥΣ ΘΑΛΑΜΟ
ΚΑΛΕΟΥΣ ΕΣΤΕΥ ΠΕΡΟΥΡΟΝΤΑΙΣ ΤΟΥ ΚΚΒΕΙΣΙΟΥ ΟΥΤΡΑΙΣ
Υ ΤΡΩΝ ΑΕΡΙΣ ΚΕΥΑΣΑΝΤΙ ΤΟΝ ΕΝ ΤΗ ΠΑΛΑΙΣΤΡΑΙ Η
ΒΑΝΤΕΣ ΚΑΡΤΙ ΜΟΥΥΛΙ ΕΠΙΣΚΕΥΑΣΑΝΤΙ ΧΑΛΚΙΟΝ
ΕΡΙΔΑΝΤΑΣ ΣΥΜΠΡΙΣΑΝΤΙ ΜΙΣΟΟΣ ΜΟΦΟΡΙΟΝ ΠΕΡΙ
4) ΟΙΚΙΑΣ ΗΝ ΑΡΚΕΟΝΤΟΣ ΗΗ Η ΠΛΗ ΟΙΚΑΝ ΤΑ ΝΕΝΗΝ ΗΣ Μ
ΧΟΥΣ ΗΙΣ ΣΥΛΛΗΝΤΑ ΑΝΤΑΤΕΤΤΑΡΑΤΙΜΗ ΗΗ Η ΜΕΛ
+ ΡΑΚΛΕΙΟΡΚΑΙ ΕΙΣ ΤΗΝ ΟΙΚΙΑΝ ΗΝ ΑΡΚΕΟΝΤΟΣ ΤΙΜΗ
ΔΔ ΡΗ ΑΙΓΥΠΤΙΜΗ ΤΗΣ ΕΡΚΥΜΟΜΟΣ ΔΔ ΠΑΛΛΟΙ ΕΡΕΙΟΝΤ
ΣΙ. ΕΡΥΜΟΝ ΗΙΣ ΣΥΛΛΗΝΤΑ ΑΝΤΑΤΡΙΑΤΙΜΗ ΗΗ Η ΤΟΙ ΕΡΟΝ Η
50 ΚΑΤΑΨΗΦΙΣ ΜΑΕΔΟΜΕΝΤΑ ΝΥΔΡΩΝ ΤΟ ΑΡΓΥΡΙΟΝ ΟΕΛΑ
ΣΑΝΤΙ ΕΙΣ ΤΟ ΘΕΑΤΡΟ Ν ΔΔ Δ Γ Π ΤΡΥΛΙΟΥ ΕΚΑΣΤΟΥ
ΔΡΑΧΜΑΙ ΓΗ ΚΛΕΙΣΤΗ ΠΑΛΑΙΣΤΡΑΙ ΕΞ ΕΔΟΜΕΝ
ΚΑΙ ΤΑ ΕΝ ΤΗΣ ΤΟΔΙ ΕΞ ΑΛΕΙΦΟΝΗ ΑΙΚΑΙ ΤΑΣ ΚΡΗΤΙΔΑ
ΔΠ Η Η ΣΑΤΑΙ ΧΑΛΚΕΙ ΜΙΣΟΟΣ ΤΑΝ ΣΙΑ ΔΡΙΑΝΟΙΣ
6) ΣΥΛΛΑΥΤΟΥ ΠΑΡΕΧΟΝΤΟΣ ΜΙΣΟΟΣ Η ΚΑΤΑΨΗΦΙΣ
ΚΑΙ ΜΕΝ ΛΗΤΟΥΣ ΔΙΑΡΡΟΥΣ ΤΟΣ ΕΝ ΤΗ ΘΕΑΤΡΟ
7) ΟΙ ΗΗ Η ΣΑΤΕ ΤΟ ΓΚΕΡΑΤΑ ΜΑΛΚΙΥΑΙ ΚΑΙ ΤΑ
ΕΡΟΥ ΚΑΙ ΤΑΣ ΕΝ ΤΑΙ ΕΡΛΙ ΜΙΣΟΟΣ ΔΗ Η ΤΗΝ ΕΚΟ
60 ΕΣ ΡΗ Η ΧΑΡΤΑΙ ΔΥΟΤΙΜΗ ΗΗ Η ΥΡΗ ΡΕΤΑΙΣ ΜΙΣΟΟΣ
60 ΚΑΙ ΕΝ ΤΗ ΠΑΡΙΝ ΜΕΡΙΣ ΚΕΥΑΣΑΝΤΙ ΤΟΝ ΔΙΑΡ
ΣΑΝΤΙ ΟΥ ΕΜΜΕΝΙ ΔΗ ΣΟΙΚΕΙ ΑΥΤΟΥ ΠΑΝΤΑ ΠΑΡΕΧ
ΣΥΛΛΗΝΤΑ ΑΝΤΑΡ ΗΙΤΙΜΗ ΗΗ Η ΑΓΑΤΟΥ ΡΙΛ ΝΟΧΟΙΡ
ΤΙΜΗ ΔΔ ΔΔ ΡΚΑΙ ΕΙΣ ΑΝΑΚΛΑΜΑ ΗΙΣ ΕΠΑΛΑΙΣΤΡΑΝ
6) ΕΙΣ ΤΟ ΜΙΣΟΟΝ ΔΡΑΧΜΑΙ ΗΗ Η ΣΥΛΛΗΝΤΑ ΑΝΤΑ
6) ΤΙ ΕΙΣ ΤΟΙ ΕΡΟΝ ΤΟ ΔΙΟΣ ΤΟΥ ΚΥΝΘΙΟΥ ΔΡΑΧΜΑΙ ΔΡ Η
ΠΟΝΤΟΥ ΜΙΣΟΟ ΥΗ Η Δ ΣΙΜ ΛΙΛΙΟΛΗ ΠΕΝΤΕΝΑΥΛ
ΤΟΥ ΚΥΝΘΙΟΥ ΕΔΟΜΕΝ ΔΟΣΙΝ ΤΟ ΕΠΙ ΔΕΚΑΤΑ ΔΡΑΧ
ΣΑΝΤΙ ΤΗΝ ΟΙΚΟΝ ΤΟΝ ΕΠΟΡΤΥΓΙΑΙ ΚΑΙ ΑΡΟΓΕΙΣ
7. ΜΟΦΟΡΟΥ ΜΙΣΟΟΣ Η ΑΡΗΣΙΛ ΝΟΧΟΙΡΟΣ ΤΟ ΙΕ ΡΟΓ
(104)

30x300 = 9000 Ltr

By 20 Apr

Sanctus Paul

61

80 ΓΑΙΝΟΣΩΗΤΙΜΗΠΤΟΙΣΑΝΕΝΕΓΚΑΣΙΝΠΗΡΕΠΙΤ
ΚΥΝΟΙΟΥΚΑΤΑΨΗΦΙΣΜΑΔΡΑΧΜΑΣΔΔΔΑΡΥΓΗΡ
ΤΩΙΤΗΝΣΤΗΛΗΝΓΡΑΦΟΝΤΙ ΔΔΔΕΡΓΑΤΑΙΣΤΟΙΣ
ΕΝΤΗΣΕΛΣΙΛΕΙΑΙΓΤΗΖΩΙΚΟΔΟΜΗΣΑΣΙΤΟΓΤΩ
25 } ΧΟΒΙΣΔΥΟΗΗΚΚΑΤΑΨΗΦΕΜΑΡΙΣΚΟΝΙΑΝΕΔΟΜΓ
ΟΝΤΟΤΗΣΛΗΤΟΥΣΠΟΡΦΥΡΑΣΤΙΜΗΔΔΜΙΣ
ΡΟΝΚΑΘΑΡΑΣΘΑΗΗΥΓΗΡΕΤΑΙΣΘΑΥΤΟΣΜΙΣ
ΟΕΥΝΟΝΤΙΤΑΣΙΔΗΡΙΑΟΙΣΒΑΧΧΙΟΣΧΡΗΤΑΡΑΧ'
ΡΗΣΙΝΤΛΠΡΟΣΕΙΔ~ΝΙΚΑΙΤΟΙΣΚΑΘΥΓΕΡΑ

88 ΗΗΑΡΓΓΑΛΙΔΙΤΟΠΤΛΜΑΤΟΕΠΙΘΕΣΜΟ
90 ΜΙΔΑΣΑΝΕΝΕΓΚΑΣΙΚΑΙΤΟΝΚΕΡΑΜ
ΔΔΕΠΙΤΕΛΕΙΤΗΚΟΝΙΛΕΑΝΤΙ
ΣΑΝΤΙΤΗΝΟΙΚΙΑΝΗΗΝΟΡΟΚ
ΚΑΙΟΙΔΕΤΟΚΟΥΣΑΓΓΕΛ

67 ΦΛΚΙΛΝΟΣΥΙΟΙ ΔΣΕ
81 ΜΑΨΙΧΙΔΑΙ ΔΔΔΑΤ III
οΙΔΕΤΚΟΥΣΟΥΚΑΠΟΘ
ΠΡΟΣΞΕΝΟΥ ΔΔΗΚ
ΚΑΙ ΑΛΛΟ ΑΡΓΥΡΙΟΝ Π

ΠΟΛΥΞΕΝΟΝΤΟ —
90 ΕΡΜΟΚΡΕΟΝΤ

*lives plus gros
lives plus petites*

Ερμολύ, Λύξ, Λύξ, Λύξ

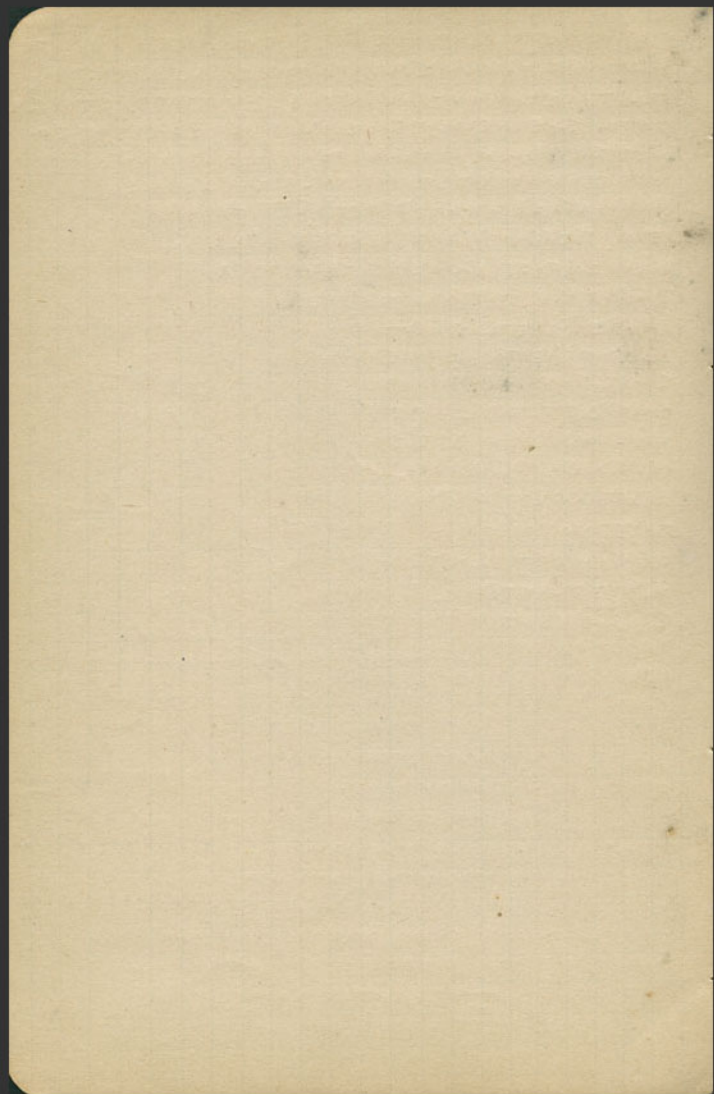

inedit.
base of diene

63

085
0.09 fact.
0.252

ΤΟΝ ΔΗΜΟΝ ΤΟΝ
ΕΙΝΑΙ ΔΕ ΑΥΤΗ ΚΑΙ ΤΑ
ΟΣΑ ΚΑΙ ΤΟΙΣ ΑΛΛΟΙΣ ΕΥ
ΛΙΣ ΚΑΙ ΠΡΟΣΕΝΟΙΣ ΔΕ ΔΟ
ΔΗΛΙΩΝ ΑΝΑΓΡΑΥΑΙ ΔΕ
ΟΥ ΗΤΙΣ ΜΑΤΗΜ' ΕΝ ΒΟΥ
ΤΟ ΒΟΥΛΕΥΤΗΡΙΟΝ ΤΟΥΣ
ΠΟΙΟΥΣ ΕΣΤΟΙΕΡΟΝ

inedit

45

base of diene

Ep. 0.07

ΓΟΙΟΥΣ ΕΙΣ
ΔΟΞΕΝΤΗ ΒΟΥΛΗ Κ
ΔΗΣΑΝΤΙ ΓΟΝΟΥ ΕΙ
ΟΣ ΚΙΘΑΡΗ ΔΟΣ ΕΥΝΟΥ
ΙΚΑΙ ΔΗΛΙΩΣ ΔΕ ΔΟΧ
ΛΣΑΙ ΑΥΤΟΝ ΤΟΙΣ ΑΓΟ
ΑΝ ΛΙΘΕΡΟΚΗΜΙΑ ΝΑ
ΗΛΙΩΝ ΣΤΕΦΑΝΟΙ ΔΠΟΛ
Ν ΔΑΦΝΗΣ ΣΤΕΦΑΝΝΙΟΥ
ΡΙ ΤΟΙΣ ΡΟΝΚΑΙ ΕΥΝΟΙΑΣ
Ν ΔΗΛΙΩΝ

Citizens

46

inedit

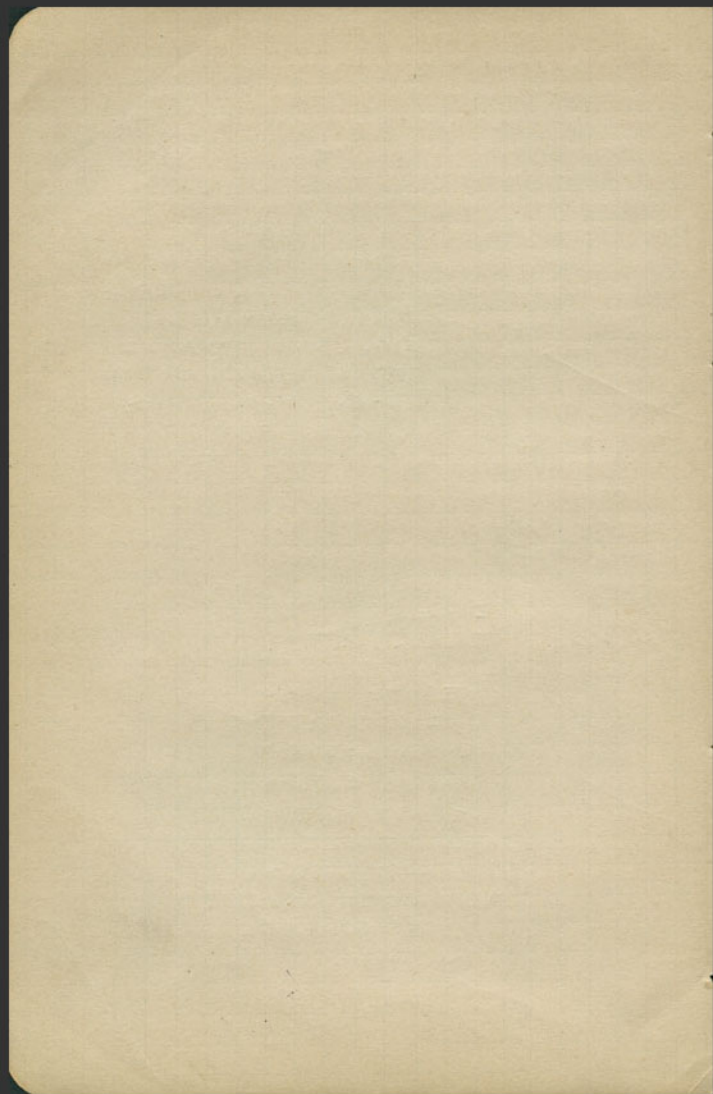

Umanai Nouaini A¹⁰ E - 0,028

F. Letti a dritto - Con una fontina
GALIENVS AVG

7 A AETERNI - TASA VG
Figura marittima a dritto.

Fig. dritto Sp. 0,077

0

ΕΑΡΕΞΕ
ΑΤΤΡΟ
ΤΡΑΝ
Ρ

ΔΙΑΤΕΛΕ
ΚΑΙΡΟ
ΟΝΤΡΑ
ΡΑ
ΕΝΟΙΕ

44

Fig. di sinistra Umanai An Cristiana (dritto)
Sp. 0,055 f. n. e.

0

ΤΟΙΕΡΟΝ
ΔΗΛΙΩΝ ΚΑΙ
ΟΤΙ ΔΥΝΑΤΑΙ
ΚΑΙ ΔΙΑΓ
ΔΗΛΙΩΝ
ΛΕ
Λ

46

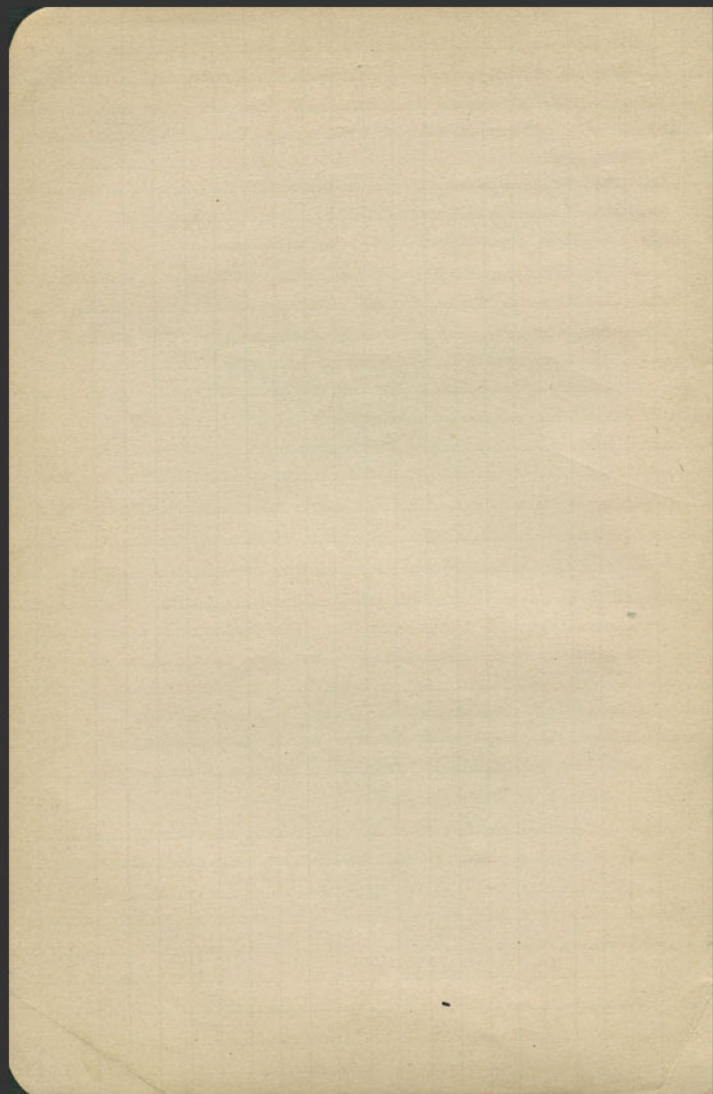

βελτισμὸς
ἐπιτομὴ ἀπὸ τοῦ κλάσματος



ἔκδοξ. Λ 0.031

47

Φωνηθῆ. ἐπιτομὴ

ἔκδοξ. ἀπὸ τοῦ κλάσματος

1
ΣΟΥΙΕΡ
ΤΟΒΟΥΛΟΥΤΟΥ
ΟΥΝΛΑΝΗΗΠΩΔΩΔΗΗΟ
ΤΓΑΡΑΦΟΟΝΗΤΟΥΚΑΙΘΕ
ΑΗΡΟΜΟΜΟΙΤΑΔΓΑΡ
ΕΡΤΑΝΠΑ
ΛΥΣ

ἔκδοξ. 1.07

+

48-50

1 ἔκδοξ.

ΠΙΛΛΗ
ΙΑΔΑΝ
ΥΑ

X

2

ΛΙ
ΗΙ
ΔΙ
ΕΔΗΙ
ΚΡΑ
ΔΡ
ΟΣ
ΥΚΑ
ΔΟ

+

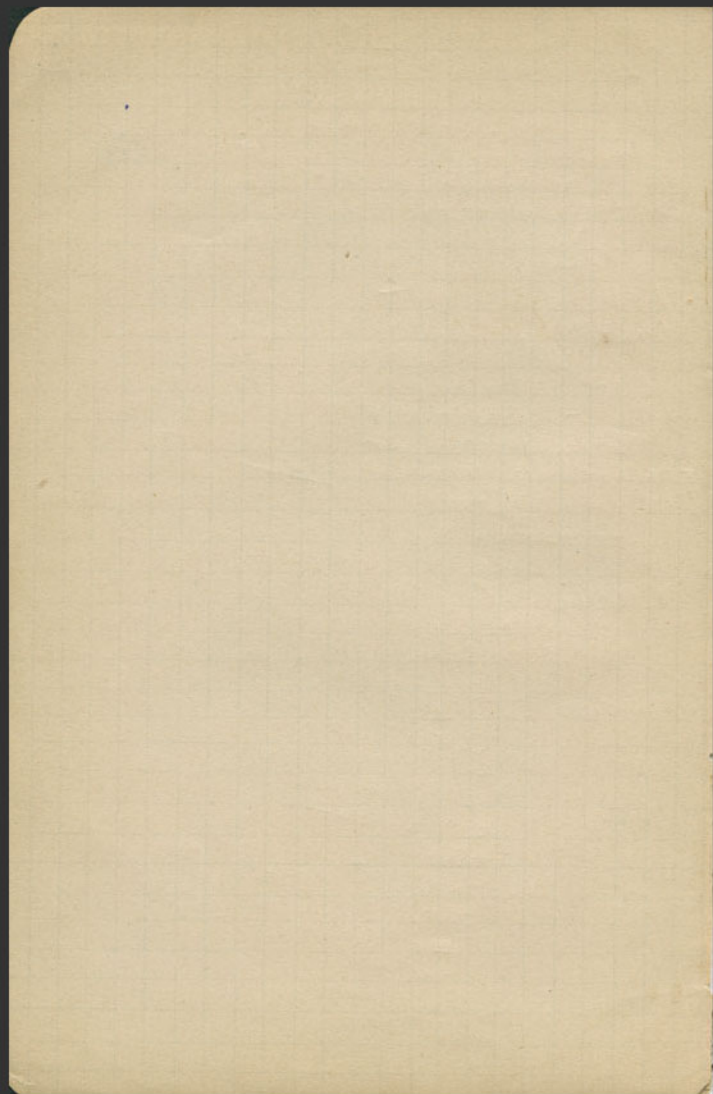

3 | Α
Σ-
ΒΩ
ΑΓ
Σ

4 | Ι
ΔΡ
Νε
ΑΝ
ΙΟ
ο

5 | Α
Σ
Δ

69

51-62



6 | ΙΑΩΙ
ΕΙΑ
~~ΑΝΟ~~

7 | ΙΕΠΙ
ΝΑΔ
Γ

8 | ΡΕ
Κ

9 | ΚΤ
ΤΑΙΡΟΙ
ΛΕΤΑΙΡ
ΓΙ

10 | - ΔΡ
ΑΜΕΝ
ΣΙΑΝΤ
ΙΥΓΕΙ
ΑΝΤΙ*

11 | ΟΥΟΙ
- ΟΣ
ΜΕΙ
ΣΕΡ
ΣΧ
ΟΝ
Ν

12 | ΙΤΟΣΟΙ
~~ΧΑΡΧΟΥΝ~~

13 | ΙΙΙ
ΞΥΟΥΝ
ΣΕΝΕΓΛ +
ΡΟΥΑΡΓΥΡΙΟΡ
ΡΑΤΟΥΣ
ΙΑΝΑΚ'
ΝΙ'

Τὸ ἀλόγιον ἰονίση ἀντίφωσ (cf. λέξ. ἐπιφάν.)
ἀντίφωσ

Jayneson's drawing.

Α Μ ΖΩ Ω Μ Α Ι Ω Ν Η Σ Ε Γ Α Ρ
Η Η Σ Κ Λ Η Ρ Ο Ν Ο Μ Ι Α Σ . . . Κ Α Ι Α Λ Λ Α Σ Η Ν Η Σ
Θ Ε Ν Η Β Δ Δ Δ Δ Ρ Η Η Κ Α Ι Ρ Τ Ο Α Σ Μ Α Ι Χ Ο Υ Δ Δ Ι Κ Α Ι Χ Ρ
Δ Μ Ι Ν Η Σ Π Ρ Ε Δ Ο Μ Ε Ν Τ Ε Ι Σ Τ Ε Ρ Ο Τ Ο Ι Ο Ι Σ Α Ρ Τ Υ Ρ Ι Ο Σ Σ Υ Ν Τ Η Σ Μ Μ Μ Ω
Α Β Ε Ι Π Α Σ Δ Ρ Α Χ Μ Α Σ Π Ι Μ Μ Μ Χ Χ Σ Π Η Η Η Δ Δ Δ Η Η . . . Κ Α Ι Υ Ρ Ο Σ Ο Σ Δ Η Μ
Δ Ρ Ε Ι Ο Υ Λ Ο Γ Ο Υ Σ Τ Τ

Spartan vase

..... Α Τ Ο Λ Α Ρ Η Ι Κ
..... Ε Ν Υ Ε Ν
Σ Τ Ε Τ Η Υ Κ Υ Ν Ο Ι Ο Υ Ε Ρ Γ Ο Λ Α Β Η Σ Ε Σ . Ο Σ
Σ Ε Κ Α Τ Ο Μ Β Δ Ι Ο Ν Η Σ Τ Α Μ Τ Η Σ Κ Α Σ Ο Σ Ε Π Ι Β Α Λ Λ Ο Υ Χ Ι Ν Ο Ι Ε Τ Ο Ρ Η Ο Ι
Δ Ε Γ Α Ι Τ Ο Υ Χ Ι Β Ρ Ι Ο Ι Ο Υ Σ Χ Η Ι Δ Ε Υ Χ Ο
Ε Π Ι Β Α Λ Λ Ο Υ Χ Ι Ν Ο Ι Ε Ρ Ο Ι Ο Ι Σ Μ Β Η Δ Δ Ο Σ Τ Α Χ Ο Σ Τ Ε Ρ Ο Ι Ο

Τ Α Δ Ε Σ Τ Α Ρ Ε Ν Τ Η Σ Α Ρ Τ Η Σ Τ Η Χ Α Ρ Δ Δ Ε Α Δ Α Λ Ε Ξ Η Ν Κ Α Ι Τ Α Ρ Η Ρ Ι Ο Ι Η Σ Ε Ν Η Μ Ι Ν Ο Ι

y-page here on verso

Παλι 24/Jan

71

73

of a distance

ΝΤΕ
 ΕΡΓΟΛΑΒΗΣ
 ΤΟΙΧΟΝ ΤΟΥ ΕΣΤ
 ΓΟΜΦΟΥΣ ΚΑΙ ΔΕ
 ΦΟΥΣ ΚΑΙ ΤΟΥΣ
 ΜΗΝΣΙΒΟΥΛΑ
 ΕΙΣ ΤΟ ΑΝΑΚ
 ΧΟΙΡΟ
 ΔΗΙΕΤΙ
 ΚΑΥΣ

best monument & longer
 Elementary ~~STICHOS~~

o

+

ΝΤΕ
 ΕΡΓΟΛΑΒΗΣ
 ΤΟΙΧΟΝ ΤΟΥ ΕΣΤ
 ΓΟΜΦΟΥΣ ΚΑΙ ΔΕ
 ΦΟΥΣ ΚΑΙ ΤΟΥΣ
 ΜΗΝΣΙΒΟΥΛΑ
 ΕΙΣ ΤΟ ΑΝΑΚ
 ΧΟΙΡΟ
 ΔΗΙΕΤΙ
 ΚΑΥΣ

*Complete as
 Cross section.*

+

69

ll.
long 470
cp. 0.093

Volume first page

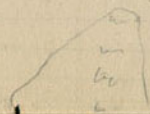

des de la Colonne ionique byzantine

TA
4

ΠΝΙΣΟΛ Μ ΜΙ Μ Ν Η Σ Ε Γ Γ Ε Ρ Ρ Α Π Τ

Λ Η Η Σ Κ Λ Η Ρ Ο Ν Ο Μ Ι Α Σ Κ Α Ι Α Α Λ Α Ε Ξ Η Η Η Ψ

Λ Ο Ε Ν Η Ψ Δ Δ Δ Η Η Η Κ Α Ι Π Τ Α Μ Ε Δ Ι Κ Ο Υ Δ Δ Η Κ Α Ψ Ρ

Φ Α Λ Λ Ι Ο Ν Ο Υ Π Α Ρ Ε Δ Ο Μ Ε Ν Τ Ο Ι Σ Ι Ε Ρ Ο Γ Ο Ι Σ Α Ρ Γ Υ Ρ Ι Ο Υ Σ Υ Ν Τ Α Ι Σ Μ Μ Μ Κ

700000 Ζ Ε Χ Ε Ι Ο Ν Τ Α Σ Δ Ρ Α Χ Μ Α Ι Ψ Μ Μ Μ Χ Χ Π Η Η Η Δ Δ Α Η Η Κ Α Ψ Ρ Υ Σ Ο Υ Σ Δ Η Η Κ

Α Η Ζ Α Ν Δ Ρ Ε Ι Ο Υ Α Ο Γ Ο Ν Δ Ε Ε

Espeu vide de A l'opie

Τ Ο Ι Α Γ Ο Λ Λ Η Ν Ι Κ Α Ι Τ Ι Α Κ

Ε Ν Ο Ε Μ Λ Ι Α Ε Ξ

Σ Ί Σ Τ Ο Υ Κ Υ Ν Θ Ι Ο Υ Ε Ρ Γ Ο Λ Α Β Η Σ Α Σ Τ Ο Ε Ρ

effai completely

de l'opie

Espeu

Ε Κ Α Τ Ο Μ Β Α Ι Α Ν Σ Ε Μ Α Τ Η Ι Ε Ρ Ε Ι Α Δ Ο Σ Ε Ρ Ι Β Α Λ Λ Ο Υ Σ Ι Ν Ο Ε Ρ Ο Τ Ο Ι Α Η Μ Η Τ Ρ Ι Α Τ

Ε Ι Τ Λ Ν Σ Η Δ Δ Υ Σ Δ Ε Τ Α Ι Τ Ο Υ Σ Ι Ε Ρ Ο Γ Ο Ι Ο Υ Σ Κ Α Ι Α Ι Τ Ι Ο Σ Ε Σ Τ Ι Η Τ Ο Υ Μ Η

Η Ί Ε Μ Π Η Η Ε Ρ Ι Β Α Λ Λ Ο Υ Σ Ι Ν Η Ψ Ε Ρ Ο Γ Ο Ι Ψ Ι Μ Λ Ν Ι Ρ Ο Ι Τ Ε Α Υ Ο Σ Τ Α Χ Μ Α Σ Ι Ε Ρ

Espeu de l'opie vide

Τ Α Δ Ε Η Τ Α Τ Α Ε Ν Τ Η Ι Ψ Ε Ρ Γ Ι Α Τ Η Χ Α Ρ Α Ν Ε Ι Α Π Ε Δ Ο Ι Ε Α Ν Κ Α Ι Π Α Ρ Η Ι Ο Μ Η Σ Α Ν Η Μ Ι Ο Γ

6

73

1111

hellen ^{1/2} ~~1/2~~ illibbi

~~illibbi~~

AE

OMEC

011

illibbi

07K -

PAETA

21070

W12

1
exhibition ^{1/2} ~~1/2~~ illibbi
1/2 ~~1/2~~ illibbi

Ante de Cude

Per Wong

76

ITIOXOY
NIDION

Hyphen?

frag fragu - celot

a few in dativ de boucamp

ΕΛΛΙΟ
 ΥΛΑΕΡΙΟ
 ΠΙΣΥΛΛΑΓΕ
 Σ·ΡΗΗΕΥΛΑΜΕ
 - 4 ΛΙΕ ΓΟΙ·Ν·
 ΥΓΓΡΑΤΑΙΣ·Η·Η
 Τ·Η·Α·Τ·Η·Ο·Λ·Η·Σ·Λ·
 ΑΣΑΝΤΙΚΑΙΣΤΗ
 ΕΙΣΟΥΣΙΑΝΤΗ
 Σ·Δ·Ι·ΕΥΛΑΝΕΥ· 10
 ΑΦΕΙΛΝΕΙΣΤΑΚ
 Σ·Σ·Τ·Ε·Τ·Η·Ν·
 Δ·Δ·Σ·Ι·Κ·Ρ·Α·Τ·Ε
 ΑΙ·ΕΙ·Σ·Ε·Σ·Ο·Η·Τ·Α·
 Ι·Ο·Λ·Υ·Τ·Α·Ι·Ρ·Α·Κ·Ε·Ι·
 Λ·Η·Ν·Η·Η·Σ·Υ·Λ·Ο·Υ·
 Ι·Η·Η·Τ·Μ·Ι·Τ·Η·Ν·Δ·Ι·
 Η·Λ·Ε·Ι·Ο·Υ·Γ·Ε·Ι·Σ·Υ·Λ·Α·
 Μ·Α·Ν·Ε·Σ·Σ·Ε·Δ·Ω·Κ·
 Ε·Σ·Α·Ν·Τ·Ι·Δ·Ε·Α·Π· 20
 Γ·Α·Σ·Ο·Υ·Δ·Α·Σ·Ε·Γ·Η·
 Ε·Ν·Κ·Ε·Λ·Ε·Υ·Ο·Ν·Τ·Ο·
 Σ·Ο·Ν·Α·Ν·Η·Κ·Α·Ν·
 Κ·Α·Ι·Τ·Α·Σ·Υ·Λ·Ι·Ν·Α·Ε·
 Ε·Υ·Λ·Υ·Δ·Α·Μ·Α·Ν·Τ·Ο· 30
 Α·Ν·Τ·Ι·Δ·Ε·Α·Π·Ε·Δ·Ο·
 Ρ·Ο·Λ·Α·Β·Η·Σ·Α·Ν·Τ·

16 hies

NMINAIANEIN 16
 ΟΣΙΝ·Π·ΚΡΙΤΟΔΗΜ
 ΤΗΝΔΕΣΙΝ·Π· 31

Completos

0

Clo, je

colonne en pierre

Hypocrite Meninats
(Sonnachos) Philis Antigonos Cels

Calleson Melchior de Echevarria
folios Archidamus Elpinos

Thordum

Scam. P. 100.

m. Liberatus

~~ΡΟΔΙΑ
:ΟΥΙ ΦΛΑΝΤ
ΣΤΑΙΕΛΡ~~

Ep. 0.064

BSM VII, PHS, IX.

ΡΟΔΙΑ

ΦΟΥΙ
ΟΣΤΡΑΚ
ΛΝΑΤ
ΝΙΣΑΝΤΗ
ΥΚΤΗΣΙ
ΟΥΥΚΤΗ
ΑΝΤΙΓΟΝΟΥ
ΗΤΡΟΔΑΡΟΥ
ΘΕΟΥΧΥΤΡΙ

ΦΛΑΝΤ
ΕΛΓΙΝ
ΗΡΗΕ
ΣΚΥΦΟΝ
ΤΑΣΔΕΕ
ΟΥΣΤΑ
ΚΑΙΕΟΥΜ
ΚΑΤΑΤΟΝ

67

~~ΚΑΚΛΝΩΣΟ~~

ΔΕΚΑΙΚ
ΚΛ ΜΕΝ
ΤΟΥΣ

σχολ. κριτικη

ΔΟΤΟΥΗΔΥΡΟ

ΚΑΡΜΟΥΚΑΡΗ

Ο

ΝΕΜΙΔΗΜΕΙΟΥ

ΛΑΤΕΙΑΝΕΜΙΚΥΡ

ΔΕΜΝΗΣΤΟΥΠΛΑ

ΗΝΕΠΙΧΑΡΙΑΣΚΥ

ΑΚΗΝΕΠΙΠΡΟΚΛΕΟΙΣ

ΙΑΡΟΔΙΑΚΗΝΕΠΙΘΑΡ

ΕΠΙΑΜΦΙΚΛΕΟΥΣΕΡΟΔΙΑΚΗΝ

legis. aut. d. claus. videt. - 1

ΚΑΙ ΤΟΥΣ ΝΙΚΑΝΤΑΣΧΟΡΗΓΟΥΣ ΑΠΟΛΛΑΝΙΑ

ΑΡΧΟΥ ΔΙΟΜΥΣΙΑΜΑΙΔΑΝ ΛΕΥΚΙΝΟΣ ΕΛΕΙΣΤΡΑΤΩ *of fourth 130.*

vid. de legis. (humble galls) p. 100.

ΑΝΡΟΣΕΙΔΙΚΟΣ ΕΡΜΟΚΡΕΩΝΤΟΣ ΑΡΙΣΤΟΔΗΜΟΣ

ΗΘΑΛΚΟΥ ΑΝΔΡΟΜΕΝΗΕΑΝΤΙΓΟΝΟΥ

And inferior

Yeruphah.

3^{er}g

deuxième partie
 - Tels barbu
 N

Ε. 06 23
 17
 29

Plaque pour les statues, etc. Gouche

0

AY
 OM

ΣΕΓ

οΔΕ

Gouche 18

Γ

ΤΑ

ΟΥΕΝΚ

ΚΑΙΤΟΚΟΙ

ΑΝ' ΑΛΛΑΙ	Τ ΛΛΕ	ΔΡΑΧΜΑΙΕ
ΑΕΓ		ΡΙΣΜΥΡΡΑ
ΑΡΤΑΞΙΕΡΕΙΟΝΤΑΡΑΠΟΛΛΩΝΙΑΡΑΧ	ΙΟΝΩΔΔΔΤ'	ΙΣΧΙΔΙΑΙ ΛΙ
ΠΗΥΠΗΡΕΤΗΤ	ΔΤΡΑΜΗΝ	ΑΤΡΙΑΚΟΝΤΑ
ΑΙΟΥΠ	ΓΡΑΜΜΑΤΕΙ	ΠΣΚΑΙΔΡ
Δ	ΕΛΛΙΟΝΕΙΣΕΡΟΠΟΙΟΝ ΜΕΤΡΗ	ΕΙΣ
ΕΡΑΜΟΥΣΕΥΓΡΑΓΑΡΕΛΛΑ		Λ
	ΟΥΕΙΣΤΟΓΧΟΡΟΝ	+
	ΛΕΙΔΟΥΤΡΥΦΑΚΩ	
	ΑΚΤΑΙ	
	ΕΤ	

*Concepts
 facsimilés de
 fonction en
 l'acte de faire - l'écriture facile*

ΤΑΓΙ	ΣΙΟ
ΔΥΟΙΠ'Α	ΕΙΟΝ
ΣΙΔΔ	
ΚΥΛΙΚΑ	

39

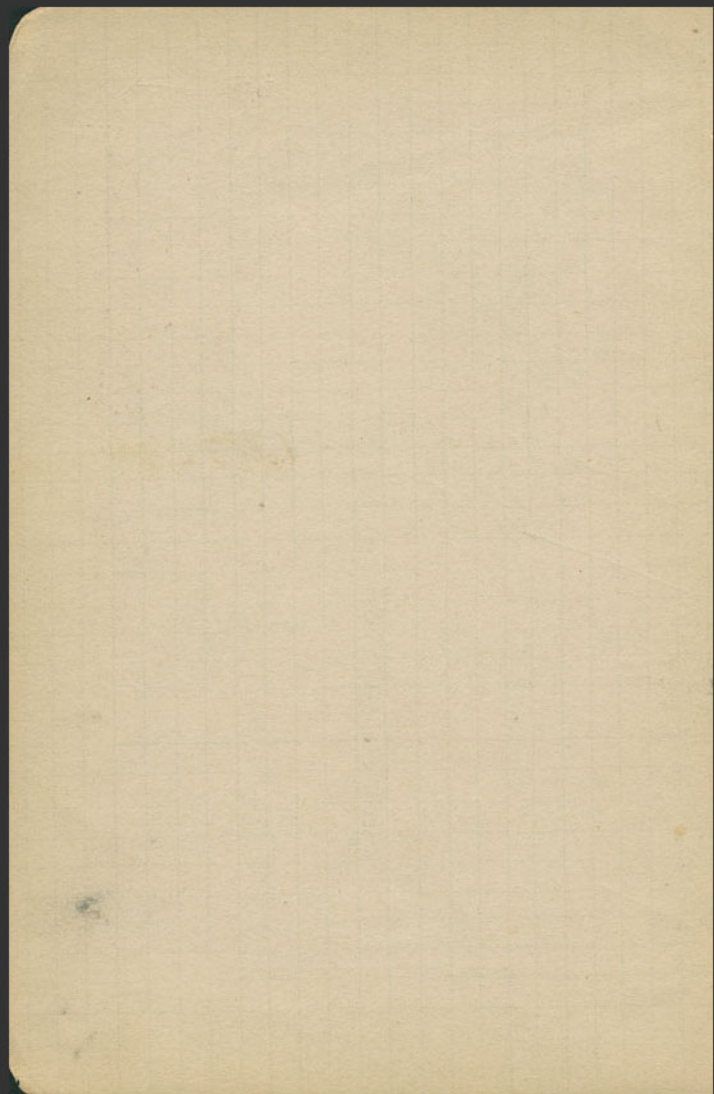

περὶ ἀπογραφῆς ἀθηνῶν

(81)

F. 0,08

Frag 2

+

+ 1, ρ /
 ΤΑΔΕΕΠΡΑΞΑ
 - ΤΟΣ ΔΟΗΗ
 ΡΜΙΑΔΟΣ
) ΑΝΑΦΛΥΣ
 ΤΕΥΕΔΡΜ
 ΡΑΙΑΝΙΕ-
 ΕΙΜ ΔΗΜ.
 ΑΡΓΥΡΙΟΥ
 (legi vid.)
 10 ΤΑΔΚΑΥΤ
 ΠΑΡΙΟΙ
 ΗΗΔΔ
 ΗΗΗ-
 ΙΗΤΑ
 ΚΕΦΑ

 ΙΔΙΩΤ
 ΥΠΕΡΑ
 Η
 Η
 Π

1 x 1
2 lines sides right

ΕΡΥΜΟΚ

ΕΝΤΕ-

ΕΣΛΑΚ

ΗΗΠΔΗ

ΚΛΟΙ

69

ΜΕ

ΛΚ

12

20

1

-

2

BSH VIII, 296, 8

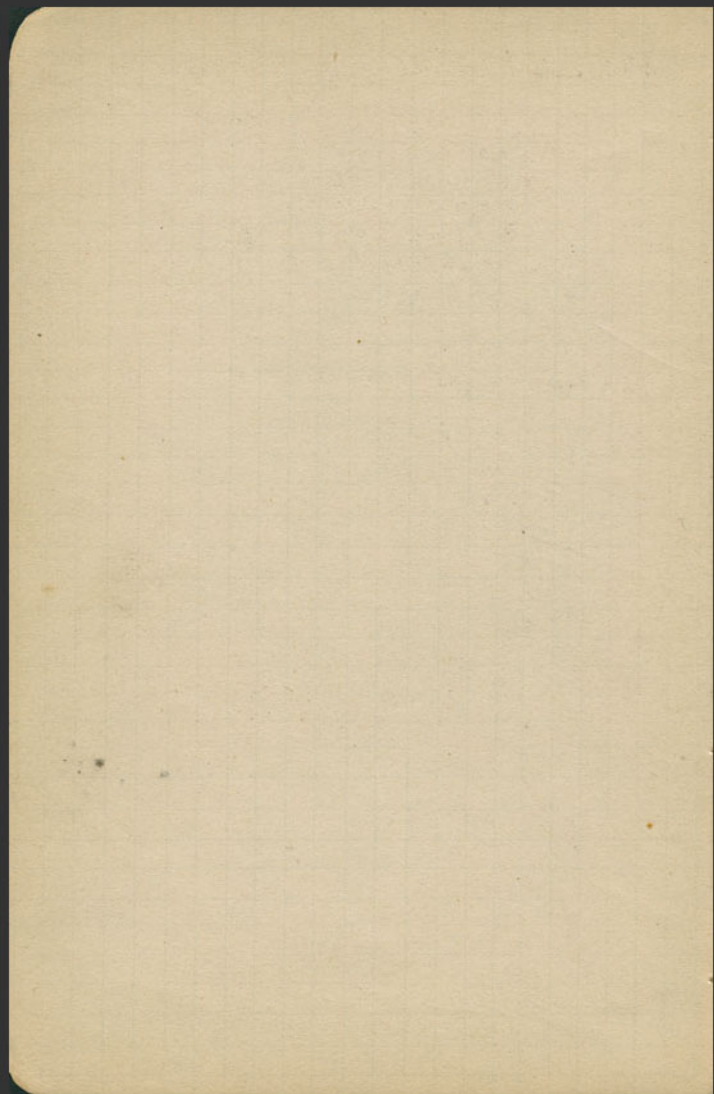

frag. de débris (L'écriture sur feu de glauc. rouge) 63

Ε 0173 ΚΑΛΟ
ΧΑΡΗΤΟΣ ΕΜΥ
ΕΚΑΓΑΘΟΣ ΩΝ ΔΙΑΤΕΛΕΙ
ΡΟΝ ΚΑΙ ΤΟΝ ΔΗΜΟΝ
ΔΑΕΓΛΗ ΚΑΙ ΡΑΤΤΩΝ
ΡΟΝ ΚΑΙ ΚΩΙΝΗ
ΕΡΙΤΥΓΧΑΝΑ ΥΕΙΝ

70

Chart

frag. de débris - feu de colonne rouge

ΑΓΑΘΕΙΤΥΧ
ΑΡΧΟΝΤΟ
ΝΗΣΟΥ
ΜΑΙ
ΤΩ
Ξ

71 εἰς πρὸς ἀγρὸν δὲ τῆς

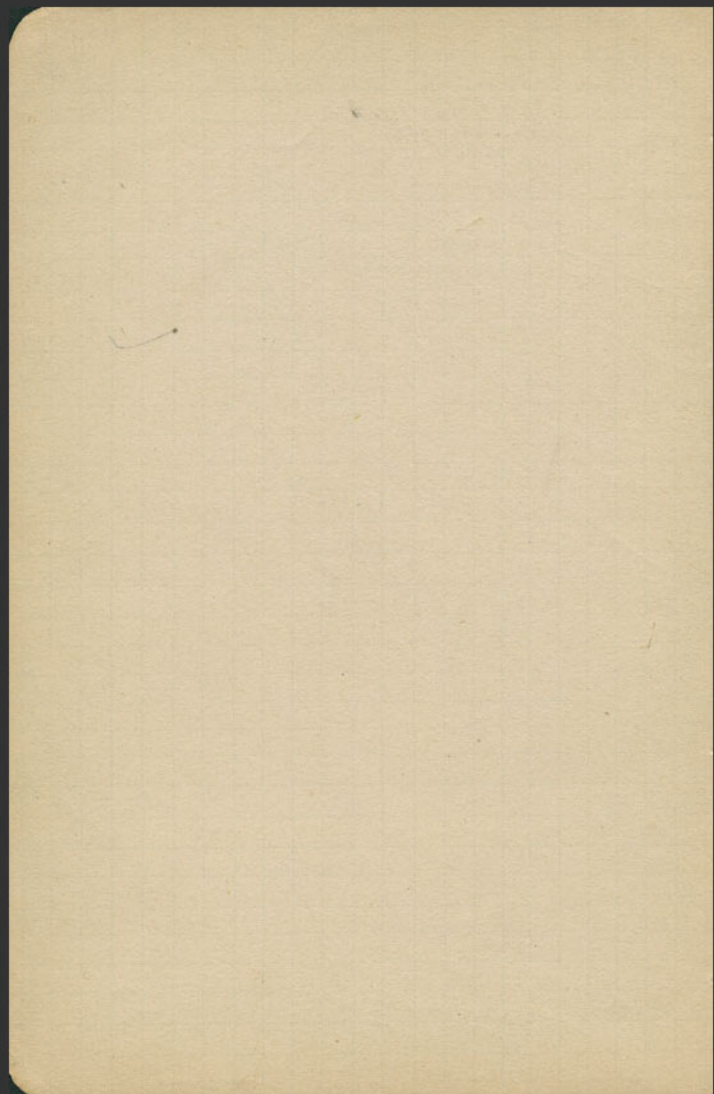

Klein ^{fest ungenau}

Epist.

85

○ □
ΠΡΟΣΤΑΤΑΝ
ΡΕΙΔΗΣΗΜΟΣ ΚΟΣ
ΑΥΛΑΦΥΟΥ ΤΟΥ ΠΕΝΘΕ
ΑΔΡΟΜΗΣ ΠΟΛΕΤΟΒΙΝ

Lund

5. ΔΑΝΟΥΚΑΙ ΜΗΝΙΔΑΚΑΙΟΣ ΟΣ

ΕΥΔΑΡΟΥ ΤΟΥ ΜΕΔΟΝΟΣ ΥΙΟΥ

~~ΕΥΔΑΡΟΥ~~

77

(Signa dentata)

ΥΝΑΙΚΕΣ ΘΡΑΓΓΕΛ... ΤΕΙΣ

ΤΑΣ ΤΕ ΔΙΕΤΗΡΗΣΕΝ ΜΕΤΑΤ

ΕΠΙΜΕΛΟΜΕΝΟΣ ΔΕ ΣΕΛΕΥΘΕΡ

10. ΕΥΔΑΡΟΥ ΤΟΥ ΞΕΝΩΙΚΑΙΑΣ

ΟΣ ΗΑ

inédit

○

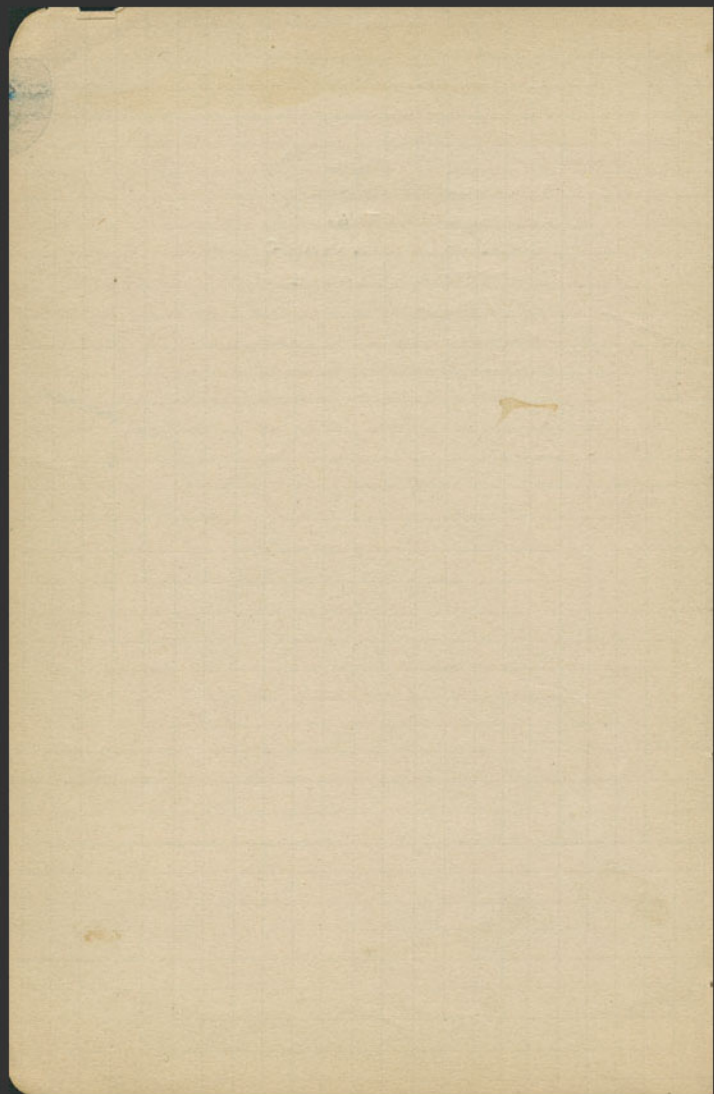

Βενεδικτ - Πλ. Jansen
Deibel - Comiti in Jan de Colom

11.0.11 87
L. 0.11.65
E. 0.06

ΕΔΟΣΕΝΤ^Ε Η^Ε ΒΟΤΛΗ ΚΑΙ ΤΛΙΔΗ
ΜΛΙΑΙΣΧΡΑΝΚΑΛΟΔΙΚΟΧΕΙ
ΓΕΝΕΠΕΙΔΗΓΙΑΣΗΡΑΚΛΕΙ
ΔΟΥΑΘΗΝΑΙΟΣΑΝΗΡΑΤΑΘΟΣ
ΛΗΔΙΑΤΕΛΕΙΠΕΡΙΤΕΤΟΙΕΡΟΝ
ΚΑΙ ΤΟΝ ΔΗΜΟΝ ΤΟΝ ΔΗΛΙΩΝ
ΚΑΙ ΧΡΕΙΑΣ ΓΑΡ ΕΧΕΤΑΙ ΚΑΙ
ΚΟΙΝΕΙΤΕΙ ΠΟΛΕΙ ΚΑΙ ΓΑΙΑΙ ΤΟΙΣ
ΕΝ ΤΥΓΧΑΝΟΥΣΙ ΝΑΥΤΩΝ ΤΑΝ
ΠΟΛΙΤΑΝ ΤΗ ΜΓΑΣΑΝ ΕΡΟΥ
ΥΗΚΑΙ ΦΙΛΟΤΙΜΙΑΝ ΠΟΙΟΥ
ΕΝΟΣ ΕΒΕΡΙΔΗ ΤΟΥ ΤΛΗΝΔΕ
ΟΧΘΑΙΤΕΙ ΔΟΥΛΕΙ ΚΑΙ ΤΛΙΑΗ
ΛΙΒΕΙΝΑΙΑ ΓΙΑΝ ΗΡΑΚΛΕΙ
ΔΟΥΑΘΗΝΑΙΟΝ ΠΡΟΣ ΕΝΟΝ ΚΑΙ
ΕΥΕΡΓΕΤΗΝ ΤΟΥ ΤΕΙΕΡΟΥ ΚΑΙ
ΤΟΥ ΔΗΜΟΥ ΤΟΥ ΑΗΛΙΑΝ ΚΑΙ
ΑΥΤΟΝ ΚΑΙ ΕΚ ΤΟΜΟΥΣ ΔΕ ΔΟΣ
ΘΑΙ ΔΕ ΑΥΤΟΙΣ ΕΝ ΔΗΛΙΓΗΣ
ΚΑΙ ΟΥΚΙΑΣ ΕΓΚΤΗΣΙ ΗΚΑΙ ΠΡΟΣ
ΒΔΟΝ ΠΡΟΣ ΤΗΝ ΠΟΥΛΗΝ ΚΑΙ
ΤΟΝ ΔΗΜΟΝ ΓΡΩΤΟΙΣ ΜΕΤΑ
ΤΑΙΣ ΡΑΤΓΑΡΧΕΙΝ ΔΕ ΑΥΤΟΙΣ
ΚΑΙ ΤΑ ΛΛΟΣ ΑΔΕΔΟΤΑΙ ΚΑΙ
ΤΟΙΣ ΑΛΛΟΤΕ ΠΡΟΣ ΕΝΟΙΣ ΚΑΙ ΕΥ
ΕΡΓΕΤΑΙΣ ΤΟΥ ΤΕΙΕΡΟΥ ΚΑΙ ΔΗ
ΛΙΑΝ ΑΝΑΓΡΑΦΑΙ ΔΕ ΤΟ ΔΕ ΤΟ
ΥΗΦΙΣΜΑΤΗΝ ΜΕΝ ΔΟΥΛΗΝ ΕΙΣ
ΤΟ ΒΟΥΛΕΥΤΗΡΙΟΝ ΤΟΥΣ ΔΕ ΙΕ
ΡΟΠΟΙΟΥΣ ΕΙΣ ΣΤΗ ΑΗΝΑΙΟΙ
ΝΗΝ ΚΑΙ ΣΤΗ ΣΑΙΕΙΣ ΤΟ ΙΕΡΟΝ
ΚΥΝΟΙΑ ΔΗΣ ΚΥΝΟΙΑ ΔΟΤΕ
ΥΗΦΙΣΕΝ

Νογιά.

73

inédit

0

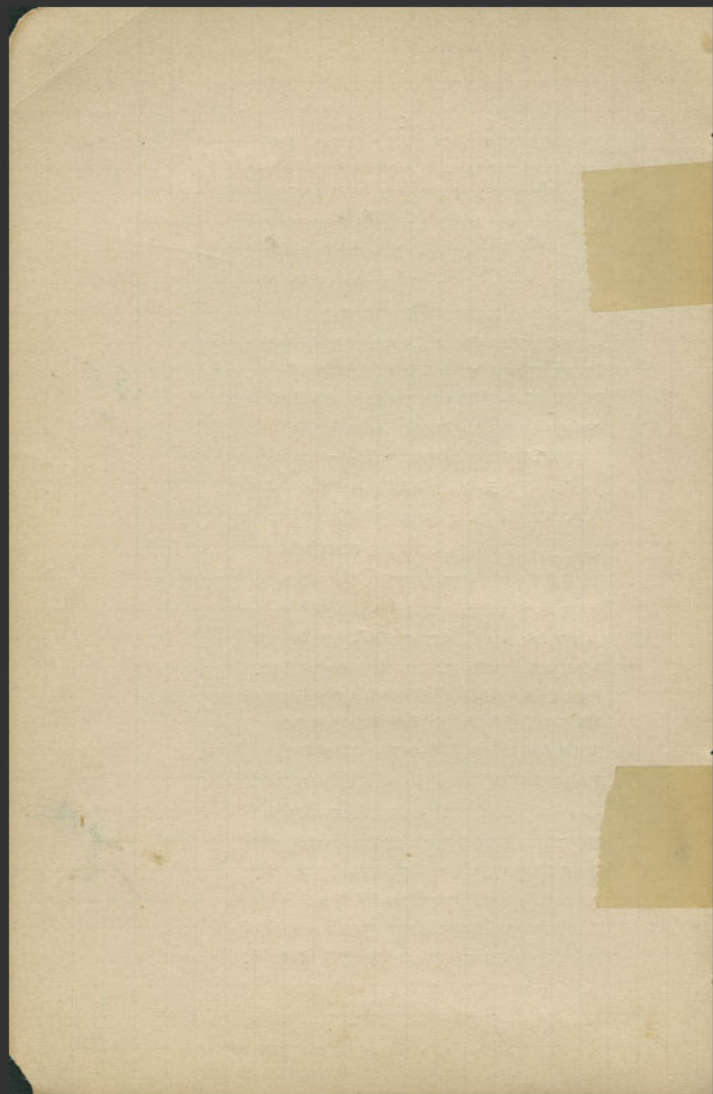

Verord.
for dem
progr. 101

Mein Verord.
Alle letters
Zuerst die letters 11 gus

Ep. 0.067
89

Λ Σ

PERITOIERON
ΘΑΙ ΜΑΙ ΔΟΗΜΗ
ΛΡΟΝΘΕΟΜΛΡΟΥΜΕ 11 74
ΙΟΝΠΡΟΞΕΝΟΝΕΙΝΑΙ
ΚΑΙ ΕΥΕΡΓΕΤΗΝ ΚΑΙ ΑΥΤΟΝ
ΚΑΙ ΕΚΓΟΝΟΥΣ ΕΙΝΑΙ
ΔΕ ΑΥΤΟΙΣ ΑΤΕΛΕΙΑΝ
ΓΑΝΤΩΝ ΚΑΙ ΠΡΟΣΟΔΟΝ
ΠΡΟΣ ΤΗΝ ΒΟΥΛΗΝ ΚΑΙ
ΤΟΝ ΔΗΜΟΝ ΠΡΩΤΟΙΣ ΜΕ
ΤΑΤΑ ΙΕΡΑ ΚΑΙ ΤΑ ΑΛΛΑ
ΓΑΝΤΑ ΟΣΑ ΤΟΙΣ ΑΛΛΟΙΣ
ΠΡΟΞΕΝΟΙΣ ΚΑΙ ΕΥΕΡΓΕ
ΤΑΙΣ ΤΗΣ ΠΟΛΕΩΣ ΤΗΣ
ΔΗΛΙΩΝ ΔΕ ΔΟΤΑΙ ΥΠΑΡ
ΧΕΙΝ ΑΥΤΟΙΣ

Althaus says

inedit
o

Verord. - 50 f. on the ...

Η ΚΑΙ ΑΥΤΟΝ ΚΑΙ
Η ΚΑΙ ΑΥΤΟΙΣ ΑΤΕΛΕΙΑΝ
ΥΤΩΝ ΚΑΙ ΠΡΟΕΔΡΙΑΝ ΚΑΙ ΗΣΕΣ
Η ΚΑΙ ΟΙΚΙΑΣ ΚΑΙ ΠΡΟΣΟΔΟΝ ΠΡΟ
ΤΩΝ ΒΟΥΛΗΝ ΚΑΙ ΤΟΝ ΔΗΜΟΝ ΠΡΩΤΟΙΣ
ΚΑΙ ΤΑΤΑ ΙΕΡΑ ΥΠΑΡΧΕΙΝ ΔΕ ΑΥΤΟΙΣ ΚΑΙ
ΑΛΛΑ ΠΑΝΤΑ ΟΣΑ ΠΕΡ ΚΑΙ ΤΟΙΣ ΑΛΛΟΙΣ
ΠΡΟΞΕΝΟΙΣ ΚΑΙ ΕΥΕΡΓΕΤΑΙΣ ΔΗΛΙΩΝ ΝΑΝ
ΑΓΡΑΦΑΙ ΔΕ ΤΟ ΔΕ ΤΟ ΨΗΦΙΣΜΑΤΗΝ ΜΕΜ
ΒΟΥΛΗΝ ΕΙΣ ΤΟ ΒΟΥΛΕΥΤΗΡΙΟΝ ΤΟΥΣ ΑΕ
ΙΕΡΟΓΟΙΣ ΕΙΣ ΤΟ ΙΕΡΟΝ

25.
for Clots
L. 217
E. 0. 067

inedit
o

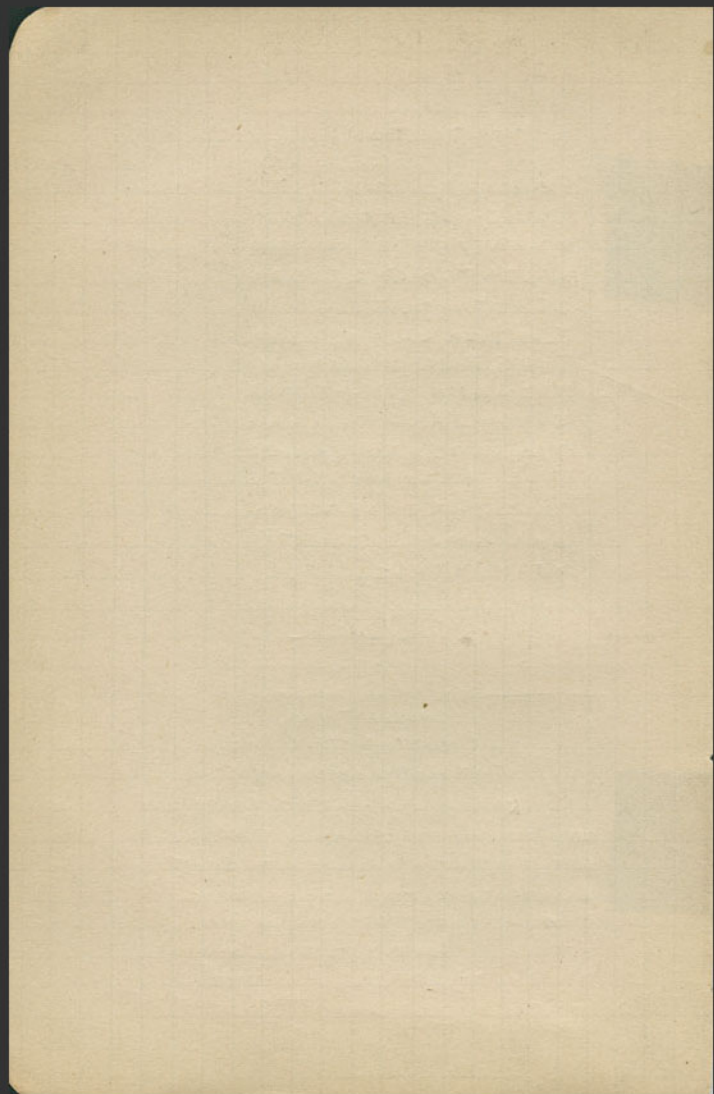

Exemples en forme de Colonne pour que
 puisse de la même hauteur
 être de la même.

891

- Grande et longue de trois obliques
 horizontales de deux côtés
 fût de hauteur et de côté lité 2
 lampes - petits pots en forme



lampes



3



coupe 1



base de laide. Epitaphes avec lettres.

o

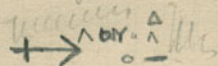

Vases divers -

avec ornements en relief

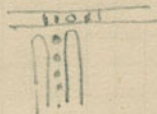

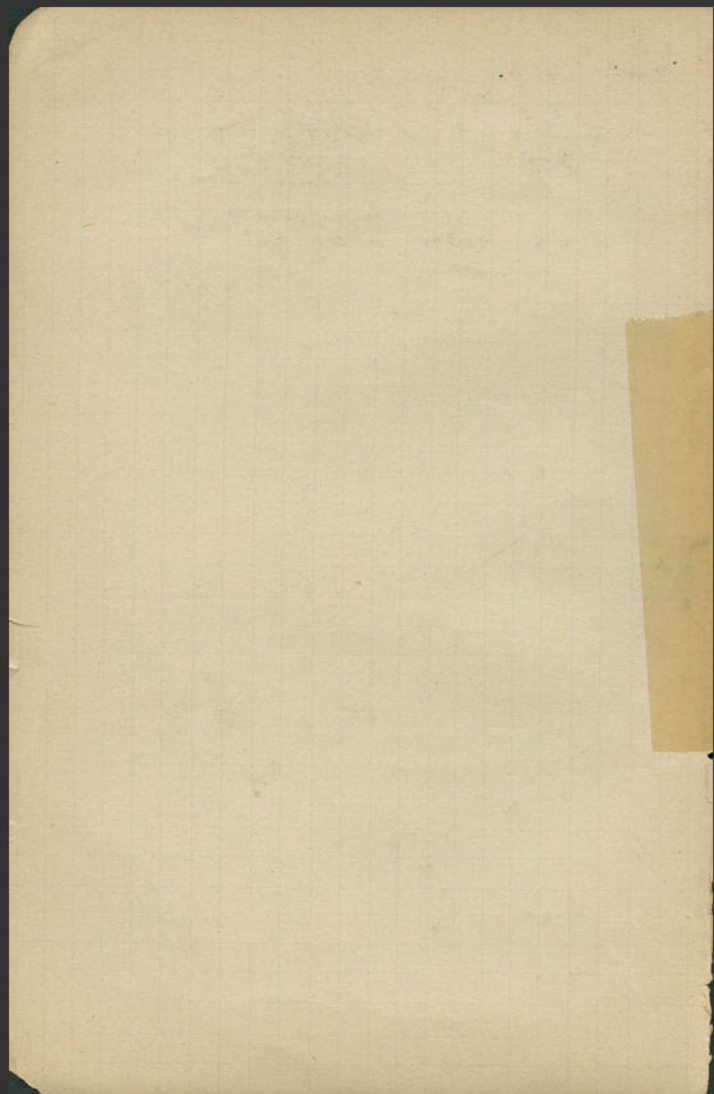

Grand Amphor.
has amph. / *cont. de Ca. Co*

CAE

ICAE

Amph. de Ca. de Epikouros Amph. Tete D.

ADPION XVII

Branches vers le monument ionique à Kolonos ~~wood~~

F AYGCAE
Tete Caesi a' Dr.

||| Nord
21

Branches ?
Mais branches boudes pour en faire
branches - L'amp. avec ~~les~~ cordons et pour
autres ~~autres~~ ~~autres~~ ~~autres~~

Decor. - Monument aux tres Barbes

F. 01064

ΩΝΤΟΙΣ
- ΟΔΟΝΤΡΟΣ
ΙΝΚΑΙ ΤΟΝ ΔΗΜΟΝ
ΛΕΤΑΤΑΙ ΕΡΑΥΓΑΙ
ΤΟΙΣ ΚΑΙ ΤΑΛΛΑΟ
ΔΟΜΕΝΑΤΟΙΣ
ΤΟΥ ΙΕΡΟΥ ΚΑΙ
ΡΑΥΑΙ ΔΕ ΤΟ
ΙΤΗΝ ΜΟΝ
ΥΛΕΥΤΗΡΙ
ΙΟΥΣΕΙΣ

76.

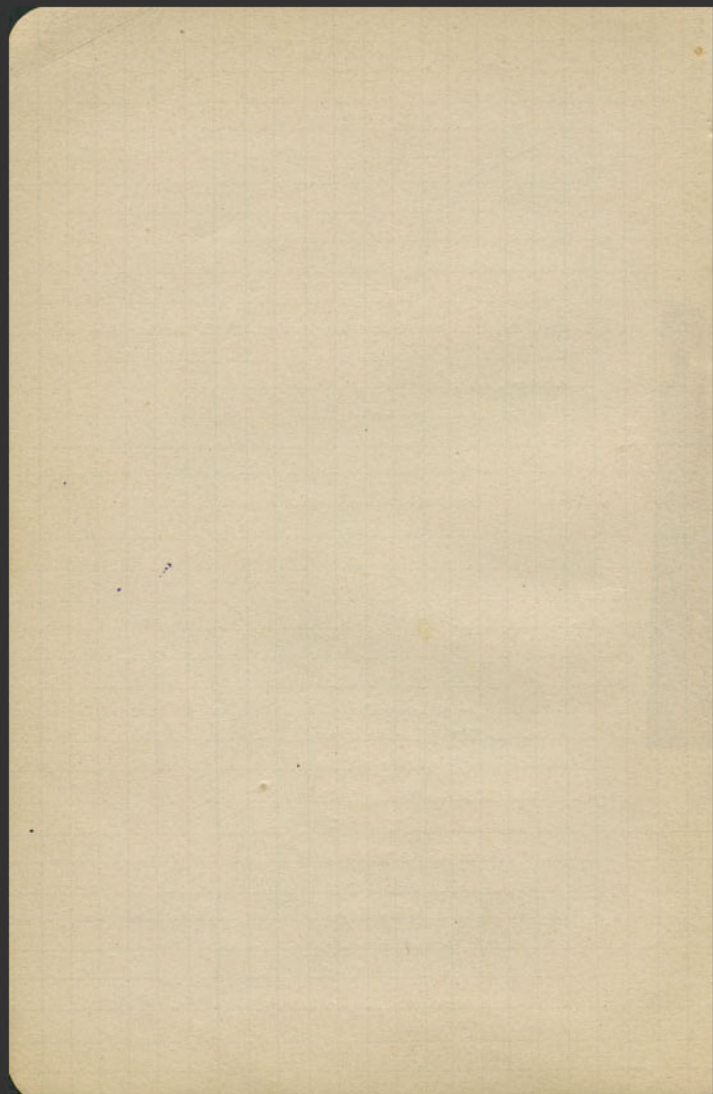

Co. S. O. du monument Colonne Louisine
flam. fff

95

^{NOS}
NOMEMENONOS 0.075
ΤΙΕΤΙΜΕΛΗ
ΤΟΥΤΡΟΤΙΜΟΥ
ΑΤΟΛΛΩΝΙΔΗ
ΚΑΙΔΛΕΙΦΟ
ΜΕΝΟΙΣ

77

Wien andant deuser L.0.24 F.0.06/

ΔΗΜΛΙΣΤΗΣΙ
ΕΙΠΕΝΕΡΕΙΔΗΦΛΚΡΗ
ΑΓΑΣΙΚΛΗΣΑΝΔΡΕΣΑΓΛΑΘΟΙΕΥ
ΡΕΡΙΤΕΤΟΙΕΡΟΓΚΑΙΤΟΝΔΗΜΟΝ
ΤΟΝΔΗΛΙΩΝΔΕΔΟΧΘΑΙΤΑΙΔΗ
ΕΓΑΙΝΕΣΑΙΦΛΚΡΙΤΟΓΚ
ΑΓΑΣΙΚΛΕΑΛΕΟΝΤΙΣΙ
ΒΥΣΙΑΝΤΙΟΥΣΕΤΗΣΤ

Phocis

78

midil
0

Inschrift an und der Colonne in der
Haut de dieb. Sy relief.
dies ediculis
Le encausts de. Hain d'ferme.
Siadeni - conquis
Double vitreus
npt. enant' Andou d'bos de.
bon yant lev.
dies g'ant.
bon H'g.

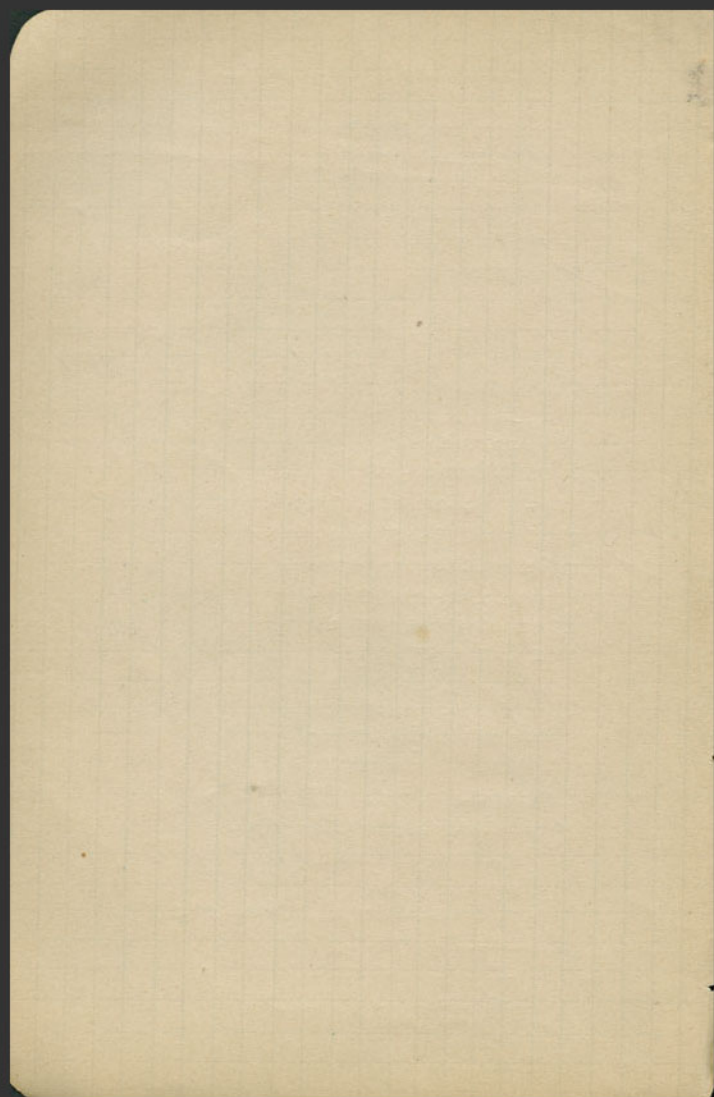

Canal en creusage simple A

97

propre de l'atmosphère

≡ double canal

supplémentaire de l'atmosphère des bords

à fleur ou au-dessous du relief

= haute bar

jet de fente large - très petit diamètre

2 (jet de ven
jet large)

De. de la bouche entre la 2^e et la 3^e m.
au-dessus du relief



H. 0,64

L. 0,922

Ep. 0,10



inédit



ΕΔΟΞΕΝΤΗΙΒΟΥΛΗ	ΚΑΙΤΩΙΔΗΜΩΙΟΡΟΟ	79
ΚΛ	ΓΕΝΕΓΕΙΔΗΑΝΑΣΙΓ	
Γ	ΦΙΛΟΣΟΦ	
ΔΝ	ΤΟΙΕΡΟΝ	

ΑΤ

Κ

Ανασ. 11^η

6 βλ. 11^η

ΙΣ

ΙΩΝ

ΣΙΝΤΟΥΣΕΥΕΡΑ

ΥΣ ΟΙ ΟΓΚΟ

Α ΟΥΣΙΝΚΑΙ

ΑΙΔΕΑΤΕΙΓ

ΚΛ

α

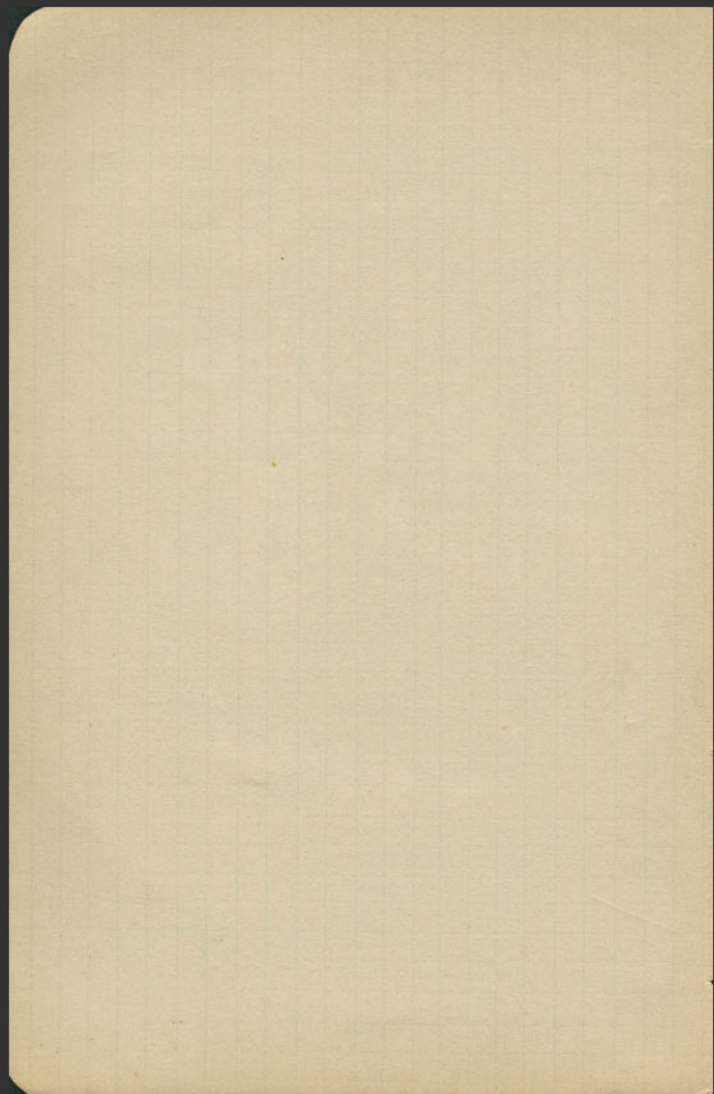

Samedi

Branches dans un mur de clôture de la
maison de la rue fondue -
longs avec tête _____ 2

Branches sur la 2^e rue

Petit Meuble -

Tête - bois -

Branches à angle SE de la rue d'Agillon
longs avec tête .

99

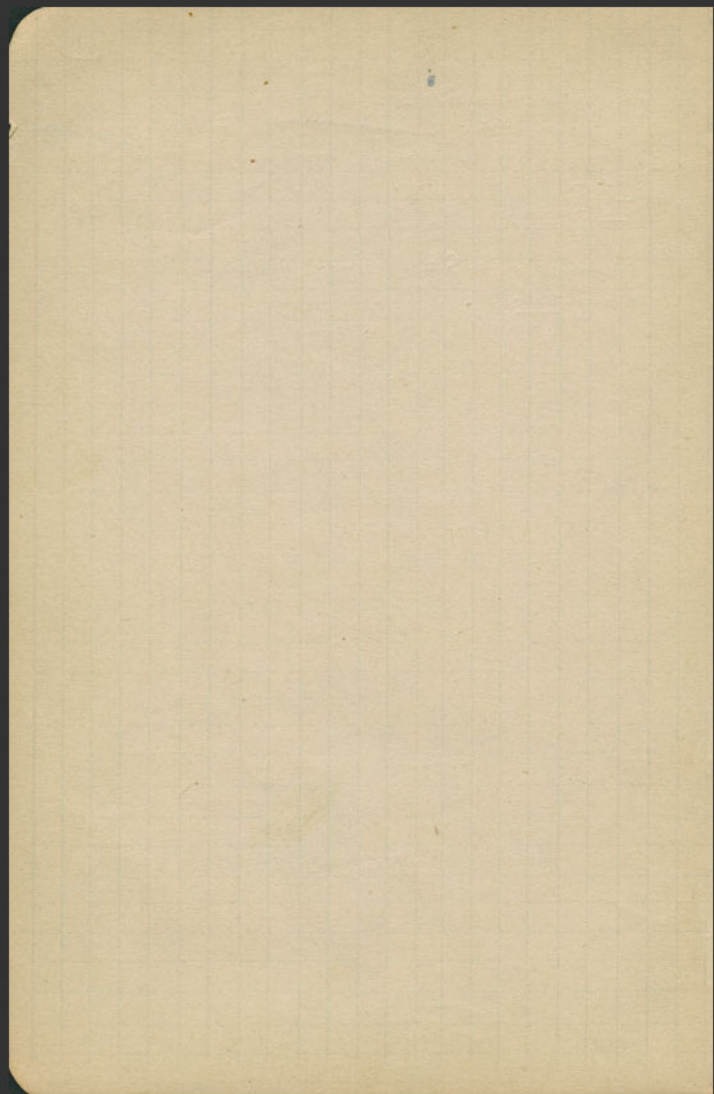

Κε. Κωδ. Γραμμ. Έδ. Κομμ. & Γραμ. Δικ. 101

Κε. Λαμ. φακός

(H. 0,71)
L. 0,34

E 0,06

ισδιλ

Κε. Κωδ.

80

legi fou

ΕΔΟΣΕΝ ΤΗ ΒΟΥΛΗ ΚΑΙ ΤΑ ΙΑΝ ΜΩΤΕΛΑΙΣ
 ΑΡΙΣΤΟΤΑΜΠΡΟΥ ΕΙΡΕΝΕΡΕΙΔΗ ΚΕΡΚΙΔΑΣ
 ΑΝΗΡΑ ΓΑΘΟΣ ΕΣΤΙ ΓΕΡΙΤΕΤΟΙΕΡΟΝ ΚΑΙ ΤΗΝ
 ΠΟΛΙΝ ΤΗΝ ΔΗΜΙΛΟΝ ΚΑΙ ΠΟΛΛΟΤΙ ΔΥΝΑΤΑΙ
 ΑΓΑΘΟΝ ΔΙΑΤΕΛΕΙ ΤΟΝ ΔΗΜΟΝ ΤΟΝ ΔΗΛΙΩΝ
 ΚΑΙ ΤΟΙΣ ΕΝ ΤΥΧΑΝΟΥΣ ΕΙΝ ΑΥΤΗ ΤΑΝ ΜΟΛΙΣ
 ΧΡΕΙΑΣ ΠΑΡΕΧΟΜΕΝΟΣ ΔΙΑΤΕΛΕΙ ΦΙΛΟΤΙΜΩΣ
 ΕΙΣ ΟΑΝ ΑΥΤΟΝ ΠΑΡΑΚΑΛΩΣΙΝ ΑΕΔΟΧΟ ΑΙΤΟΙ ΔΗ
 ΔΩΜΕΙΝΑΙ ΓΡΟΣΕΝΟΝ ΚΑΙ ΕΥΕΡΓΕΤΗ ΚΕΡΚΙΔΑΝ
 ΝΗΦΑΝΤΟΣ ΕΡΕΦΙΟΝ ΚΑΙ ΑΥΤΟΝ ΚΑΙ ΕΓΓΟΝΟΥΣ
 ΚΑΙ ΕΙΝΑΙ ΑΥΤΑΙ ΕΝ ΔΗΛΩ ΔΙΑΤΕΛΕΙΑΝ ΠΑΝΤΩΝ
 ΚΑΙ ΓΟΕΑΡΙΑΝ ΚΑΙ ΓΗΣ ΚΑΙ ΟΙΚΙΑΣ ΕΓΚΤΗΚΕ
 ΚΑΙ ΠΡΟΣ ΟΔΟΝ ΠΡΟΣ ~~ΚΑΙ~~
 ΣΗΝ ΚΑΙ ΠΡΟΣ ΟΔΟΝ ΠΡΟΣ ΤΗΝ ΒΟΥΛΗΝ ΚΑΙ
 ΤΟΝ ΔΗΜΟΝ ΠΡΟΛΟΤΙΣ ΚΕΙΤΑ ΙΕΡΩ
 ΑΓΡΑ ΨΑΙΔΕΤΟ ΔΕ ΤΟ ΨΗΦΙΣ ΜΑΤΗΜ
 ΟΥΛΗΝ ΕΣ ΤΟ ΒΟΥΛΕΥΤΗΡΙΟΝ ΤΟΥΣ
 ΣΠΟΤΟΣ ΕΣΤΙΣ ΤΟ ΙΕΡΟΝ α

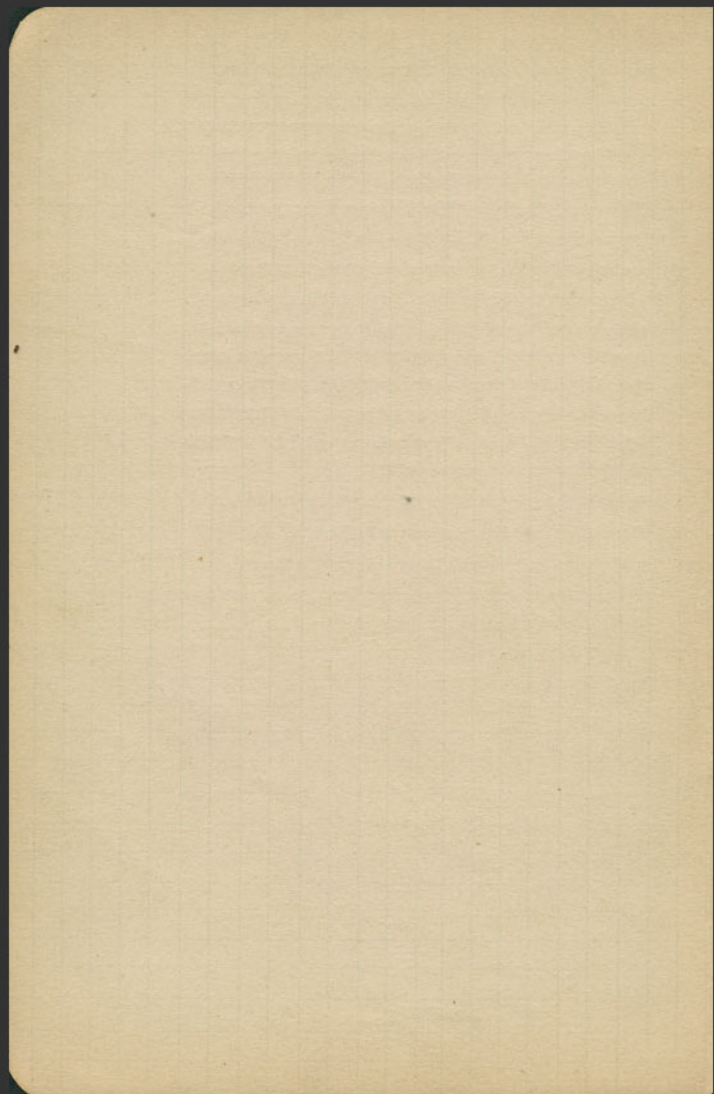

103
Lancet's Lancet & du moment c'est la fin
floriss

—
VITAA
ΣΑΛΛΟΙΣΤ
-ΤΑΙΣΔΕΑΣ
-ΡΑΥΑΙΑ
ΛΜΕΝ

0.073

81

Non touché par de l'is - moulin au pied - l'is
pour acheter & venir - vers les côtes
(decret d'ajout
après coup?)

—
ΕΙΣΤΟΙΕΡΟΝΞΕΝΟΝΙΑΤΕΛΕΦΘΑΜΑΡΟΤΟΥΤΕΡΕ
ΨΗΦΙΣΕΝ
ΕΔΟΞΕΝΤΗ ΒΟΥΛΕΚΑΙΤΑΙΛΙΑΝΑΙΤΗΛΕΝΑ
ΤΟΣΑΡΙΣΤΕΙΔΟΥΡΙΠΕΥΣΕΜΕΙΔΗΝΑΣ
ΙΑΝΑΚΤΟΣΡΟΔΙΟΥΕΡΡΟΞΕΝΟΣ

—
ΤΗΣΤΟΥΤ
ΙΑΤΕΛΕΙΤ
ΙΛΑΝΔΕΔΟΧΘΑΙ
ΙΑΝΣΕΙΑΥΤΟ
ΙΕΡΑΚΗΡΥΞΑΤ
ΑΡΟΛΛΑΝΙΟΙ
ΣΑΝΤΑΙΤΟΥ
ΔΗΛΑΝΑΝ
ΤΟΝΓΡΟΣΕΝΟ
ΕΝΚΑΙΕΥ

1 an en Nord

insult
0

2 hommes (?)

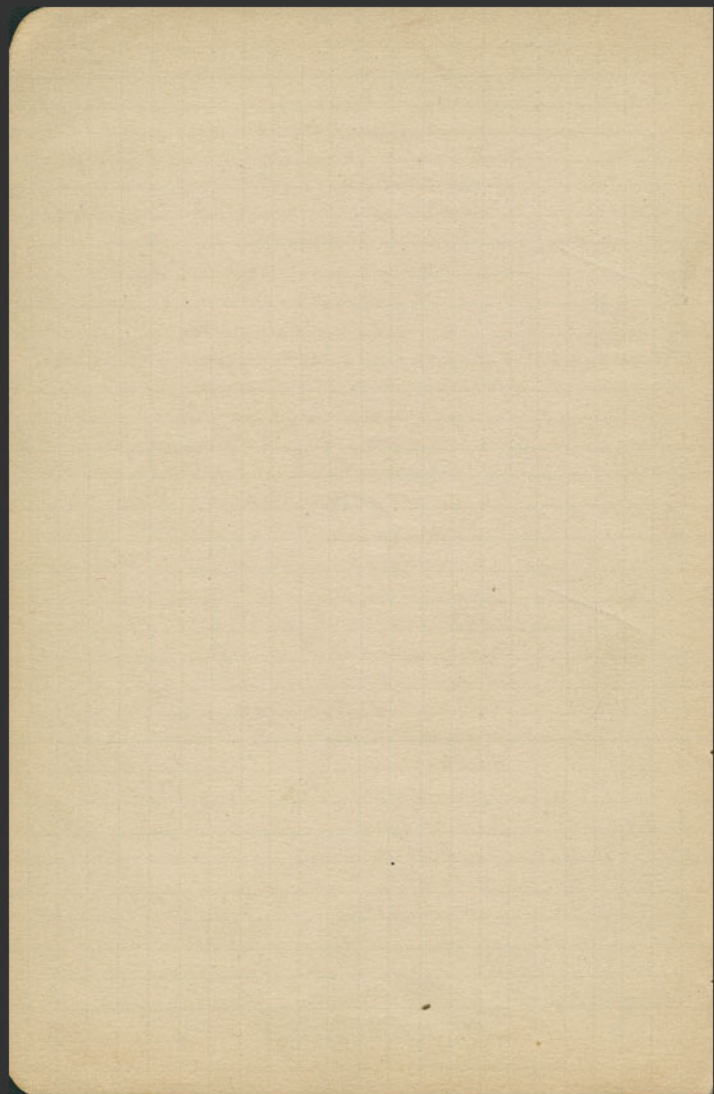

Lammi foldellii. Lammi curvata in line 105
Cranvial. globelle, liti,

L. 0.29

q. 0.055

Wais

inedit

o

ΡΑΙΟΣΙΩΙΟΥΜΥΤΙΛΗΝΑΙΟΣΑΝ
ΑΓΑΘΟΣΣΥΝΔΙΑΤΕΛΕΙΠΕΡΙΤΕΤΕ
ΡΟΝΤΟΕΝΔΗΛΛΙΚΑΙΔΗΛΙΟΥΣΔΕΔΟ
ΧΟΑΙΤΛΙΔΗΜΩΙΓΡΟΣΕΝΟΝΕΙΝΑΙ
ΔΗΛΙΩΝΗΡΑΙΟΝΙΩΙΟΥΜΥΤΙΛΗ
ΝΑΙΟΝΚΑΙΑΥΤΟΝΚΑΙΕΚΓΟΝΟΥΣΚΑΙ
ΕΙΝΑΙΑΥΤΩΙΑΤΕΛΕΙΑΝΕΝΔΗΛΛ
ΓΑΝΤΛΟΝΚΑΙΓΡΟΕΔΡΙΑΝΚΑΙΓΗΣΚΑΙ
ΟΙΚΙΑΣΕΓΚΤΗΣΕΙΝΚΑΙΓΡΟΣΟΔΟΝ
ΓΡΟΣΤΗΝΒΟΥΛΗΝΚΑΙΤΟΝΔΗΜΟΝ
ΠΡΩΤΟΙΣΜΕΤΑΤΑΙΕΡΑΚΑΙΤΑΑΛΛ
ΟΝΤΑΙΣΑΛΛΟΙΣΓΡΟΣΕΝΟΙΣΚΑΙ

43

Lammi

Lammi 622

Miffs. 0.200000

Lammi curv. in line paper.
falt. 2.000000

Lammi - diabolus in line paper

falt. 2.000000

Buse - page 1000

fragment complet



André Lafat.

laminated leather discolors below a temple

107

celest.

of the or
Bosphorus

Philopion

86

celest. or gold

0

ΟΥΝ ΕΣΤΙΝ ΙΕΡΟΠΟΙΟΙ ΟΙ ΕΣΤΙΝ
 Τ ΤΑΛΛΩΝ ΕΜΟΣΕ... ΠΟ.
 ΗΛΕΙ Ν ΑΛΛΟ ΠΟΛΥ
 ΦΕΡΟΥΣΙΝ ΕΝΤΕΙΣΤΗΛΕΙ Η ΗΓΩΔΙ.
 ΑΠΟ ΤΗΣ ΦΙΛΛΩΣ ΕΠΙ Τ
 Τ Η Η Τ Χ Χ ΣΤΑ Μ Ν Ο Σ Α Τ
 Χ Χ Χ
 ΑΛΛΟΣ ΑΠΟ ΤΗΣ ΦΙΛΛΩΣ ΤΟΥ

Illegible signature

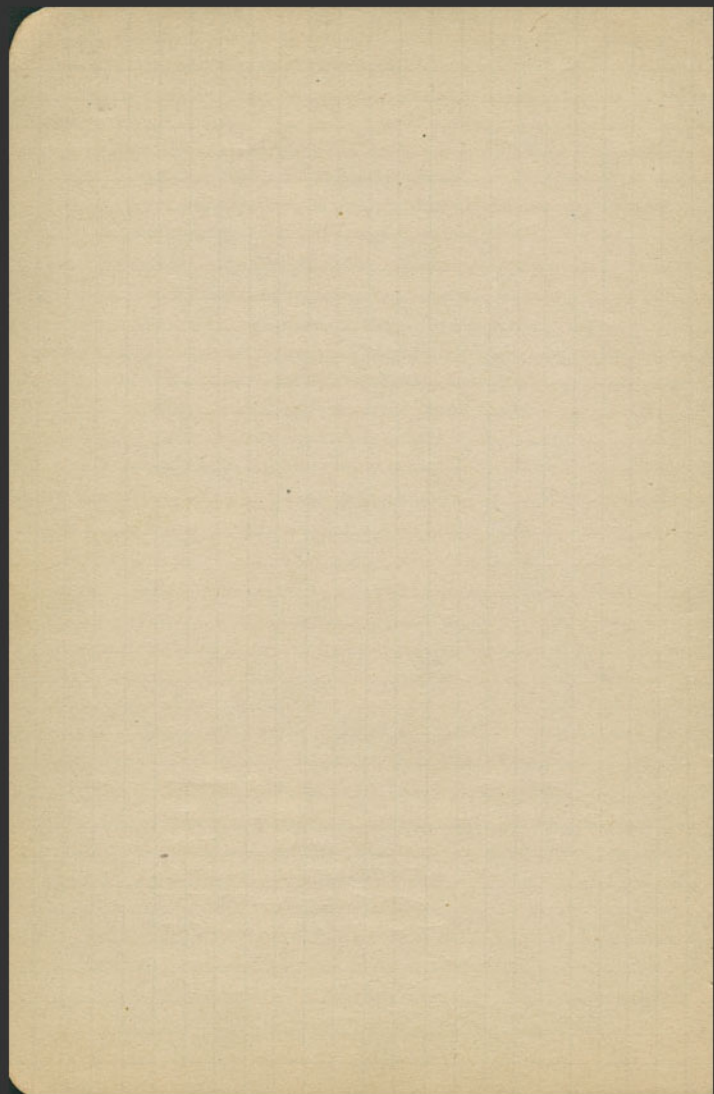

Αντιπροβλ. αυτοπροβλ. με προβλ.

0

4
X
BY
LOY

4

02 - ΛΛ

Δ ΑΝΝΟΣΑΤΟΤΗ

ΑΥΓΟΝΤΟΣΕΝΤΙΕΤΗΙ

ΠΟΣΙΔΕΑΝΟΣΙ

ΕΥΡΙΜΑΝΣΕΝΟΣ

ΚΛ ΤΟ

ΡΟΝ

ΥΝΦΟΣΑΝΟ

ΟΣ

ΓΕ

- ΛΙ

- 701

- Σ

4

Αντι. Προβλ. -

Εκτός δε
αλλ' αμύλη
αλ' αμύλη

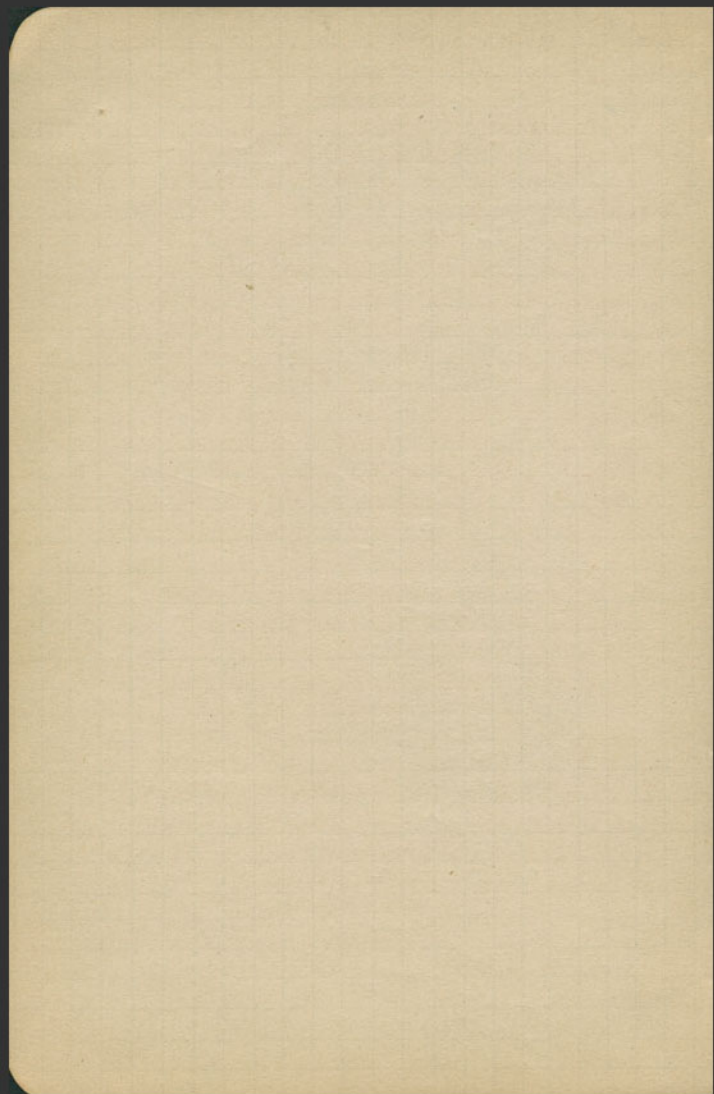

frasesi branchii curatib.

111

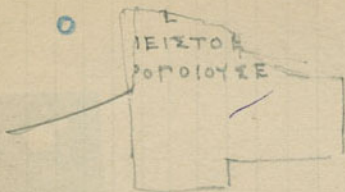

2. 1/2
66

branchii curatib. 0

Compter
Construction

ΠΕΙ
 ΠΕ
 ΠΙΑΝ
 ΠΔΟΣΙΝ
 ΓΑΗΜΑ
 ΤΗΝΔΟΣ
 ΝΕΙΚΟΣΕΙ
 ΟΙΚΟΔΟΜΙΑΣ
 ΤΗΝΔΟΣΙΝ-Ε
 ΑΤΗΝΔΟΣΙΝ-Ι
 ΞΥΝΤΕΛΕΣΕ
 ΗΗΗΚΕΑΕΥΟΠ
 ΑΙΤΟΥΑΡΧΙΜ
 ΕΤΩΝΕΤΤ

relat

+

Indo-S.

47

Compter 1.2

Κατασκευαστική, κατασκευαστική, κατασκευαστική

ΣΙΜΙ

Αρχιτεκτονική, κατασκευαστική, κατασκευαστική
 κατασκευαστική, κατασκευαστική
 συχνή φορητή



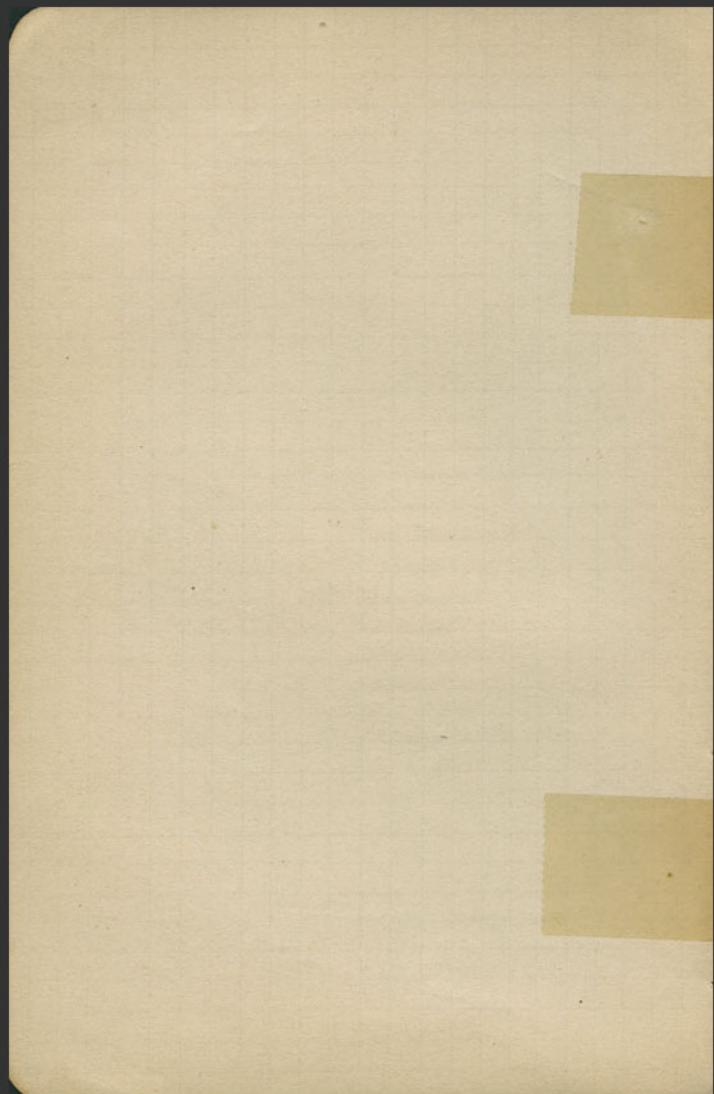

plomb
rouge

113



Sci. anatomie Coch. Sud
Vitt. / Bois, relief.
Tricune cardioid par un deux. au fond Colonne
de galaxi

l'été les - l'année - petit pas l'année - $\frac{2}{3}$

l'année de de de de de

l'été de l'année de de de de

l'été de l'année de de de de



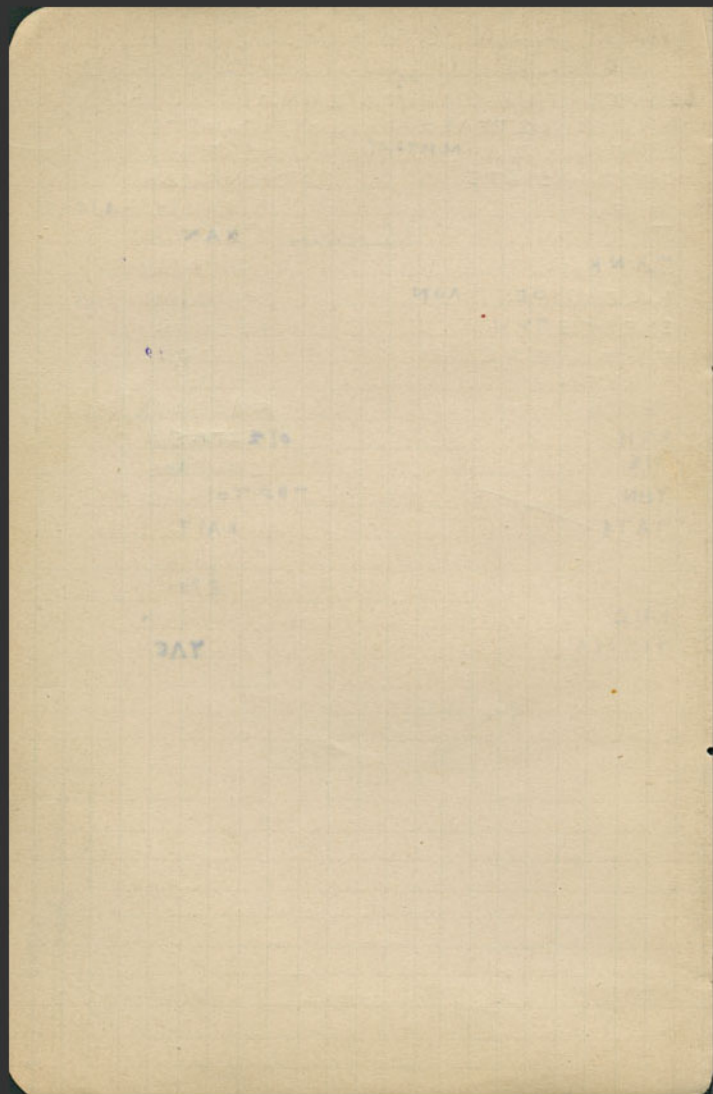

lancéi sein banded
blanc de l'air a foulon en noir
de foulon

ΕΔΘΞ
ΔΗΜΡ

Ep. 0,065

89

117

ε' Cote

ΕΣΑΥ
ΝΤΕΣ

ΕΝΔΗΛΙ
ΝΤΗΝ

E. 0,088

ΥΣΙΝΑΡΑ
ΑΙΤΟΥΞ

Ep. 90

ΞΑΥΤΟΙΞ

ΙΤΜΙΔΗΜ

ΙΝΩΝΑΚΑΤ

ΤΟΥΗΓΕΙΡΩ

ΝΕΚΕΜΑΙΕΥ

ΕΡΙΟΝΚΑΙ

Υ

in dit
0

l'air blanc de l'air de l'air de l'air

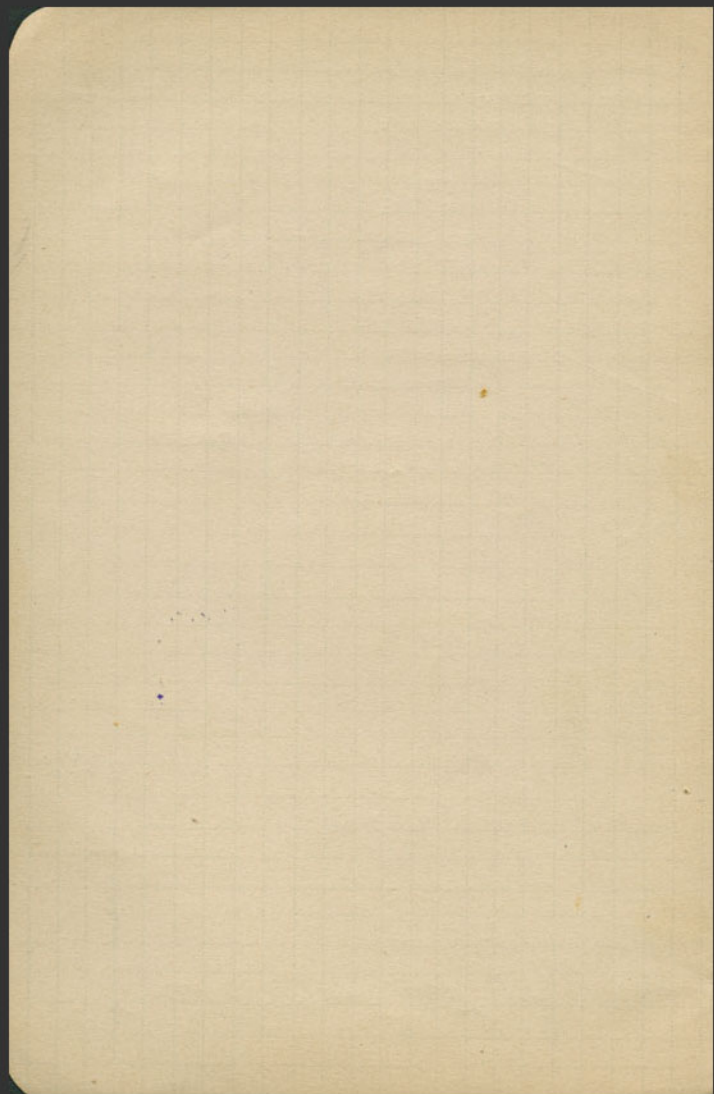

hands
lunatic long
gold for ten unit relief ?

debris monuments
pop drainage plus
sullen in or plumb



Monument of a low Dem.
E



is this transverse or vertical
the long bander plan front base E. O. 058

ΚΑΙ ΤΑ ΙΑ ΗΜΕΙΣ
ΤΟΣ ΕΙΜΕΝ ΕΜΕΙ
ΣΚΙΦΑΙΟΥ ΚΝΟΣΙΟ
ΕΣΔΙΑ ΤΕΛΟΥΣΙ
ΤΟΝ ΔΗΜΟΝ ΤΟΝ ΔΗ
ΕΧΟΝΤΑΙ ΚΑΙ ΚΟΙ
ΝΤΥΡΧΑΝΟΥΣΙΝ ΑΤ
ΑΤΑΘΟΝΟΤΙΑΝ ΔΥ
ΕΡΟΝ ΚΑΙ ΤΟΝ ΔΗΜΟ
ΤΟΥ ΤΑ ΝΑ ΕΔΟ
ΤΑ ΙΑ ΗΜΕΙΣ ΙΝΑΙ
ΔΙΟ ΕΑΡΟΝ ΣΚΙΦ/
ΤΟΥΣ ΚΑΙ ΕΚΓΟΝ
ΤΟΥΤΕΙ ΕΡΘΥΚΑΙ
ΤΟΥΣ ΓΗΣ ΚΑΙ ΟΙ
ΔΟΣΕΔΟΝ ΠΡΟΣ
ΑΗΜΟΝ ΠΡΑΤΟΙΣ

theon
91
BCH XX, 519

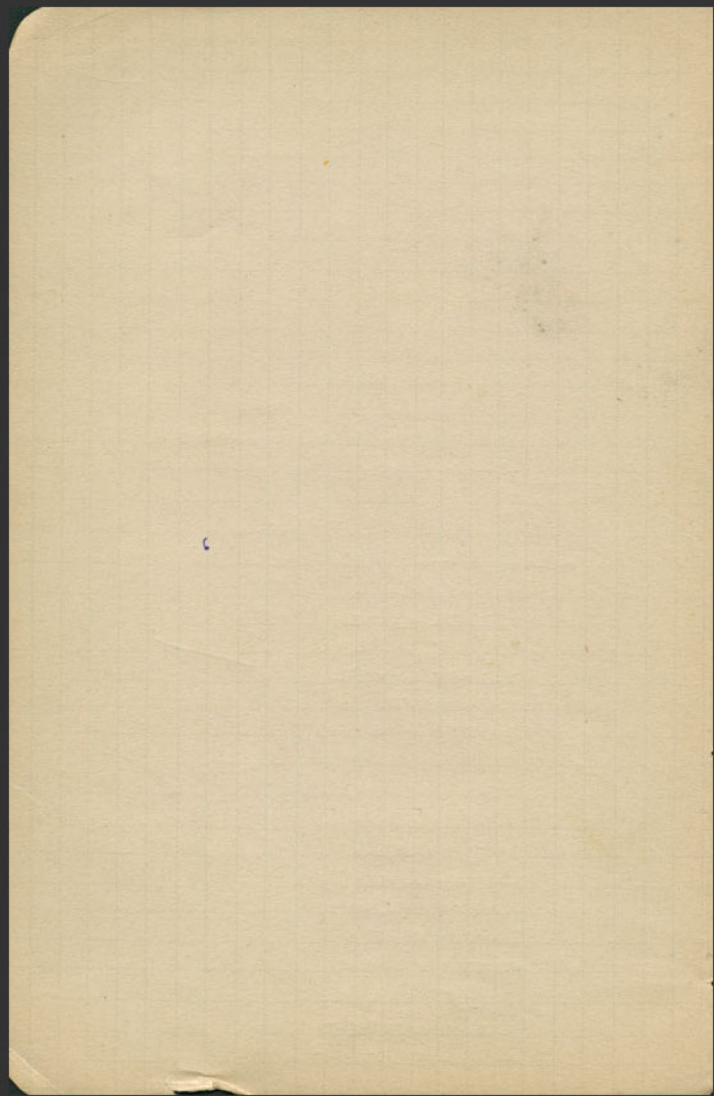

ΕΑΥΤΟΤΣΚΑΙ
 ΕΝΟΙΣ ΚΑΙ ΕΥΕΙ
 ΚΑΙ ΔΗΜΩΝΑ
 ΗΦΙΣΜΑΤΗΝ
 ΛΕΥΤΗΡΙΟΝ
 ΤΟ ΙΕΡΟΝ ΑΥΡ
 ΨΗΦΙΣΕΝ

124

center flag with plan

o

ΜΣΙΝΚΑΙΙ
 ΑΙΠΡΟΓΑΡΙΑΝ
 ΤΙΘΕΙ ΚΑΙ ΠΡΟΣΟ
 ΚΡΑΤΟΣ ΑΙΕΝ

0,071

92

Bruch's 6. Long du lieu 8.

20 flag

o

Γ Α ρ

95

21 flag same

o

ΒΟΥΛΗ
 ΜΕΤ
 ΤΟΙ

94

22 flag delamp flomb.
 angult change

frills delamp ai.

23 flag 10th bandean flae

o

ΧΑΘΗΝΙ
 ΙΑΒΟΥ

97

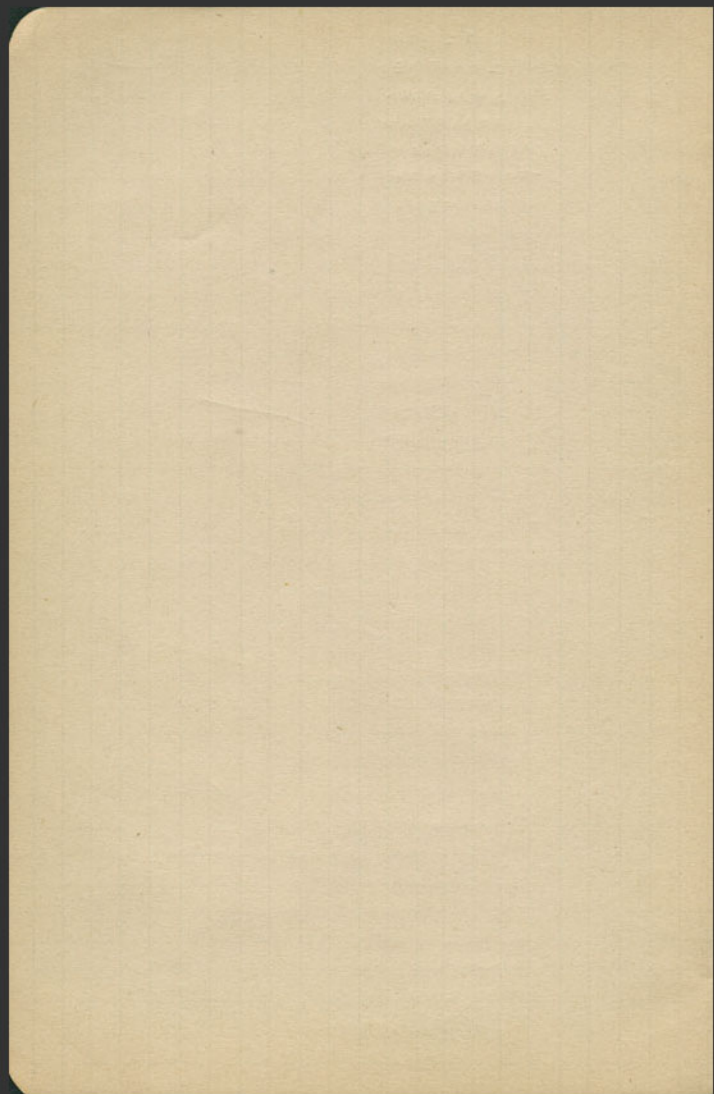

Κωνσταντίνος ο Κολοκωνηστής
Συμμετοχή 2.

123

Κωνσταντίνος ο Κωνσταντίνος ο Κολοκωνηστής
Συμμετοχή 2.

φπφ 123

E. 0.074

ΗΑΙΣΗ
ΙΛΛΙΑΤΕΔΙ
ΠΡΟΕΔΡΙΑΝΕΝΤΟ,
ΙΟΥΔΗΝ ΚΑΙ ΤΟΝ ΔΗΜΟΝ
ΔΕ ΑΥΤΟΙΣ ΚΑΙ ΤΑΙΣ
ΨΟΦΟΙΣ ΔΗΛΩΣΑΝΤΟΙΣ
ΠΡΕΤΑΙΣ ΤΟΥ ΙΕΡΟΥ
ΨΑΤΗΜΜΕΝ ΒΟΥΛΗΝ ΕΙΣ
ΨΟΦΟΥΣ ΕΙΣ ΤΟ ΙΕΡΟΝ

46

7

φπφ 123 no 2.

L 0.238
E. 0.158

Κωνσταντίνος

ΑΥΤΟΙΣ ΕΝ ΔΗΛΩΣΙ
ΠΡΟΕΔΡΙΑΝ ΚΑΙ ΓΗΣ
ΚΑΙ ΟΙΚΙΑ ΣΕΓΚΤΗΣΙΝ
ΠΡΟΣ Τ ΒΟΥΛΗ ΓΗΡΑ ΤΟΤΟ ΔΗΜ
ΓΡΑ ΤΑΙ ΕΡΑ ΥΠΑΡΧ
ΙΑΛΛΑ ΟΣΑ
ΑΛΛ ΝΟΙΣ ΚΑ
ΤΟΥ ΚΑΙ
ΤΟ

97

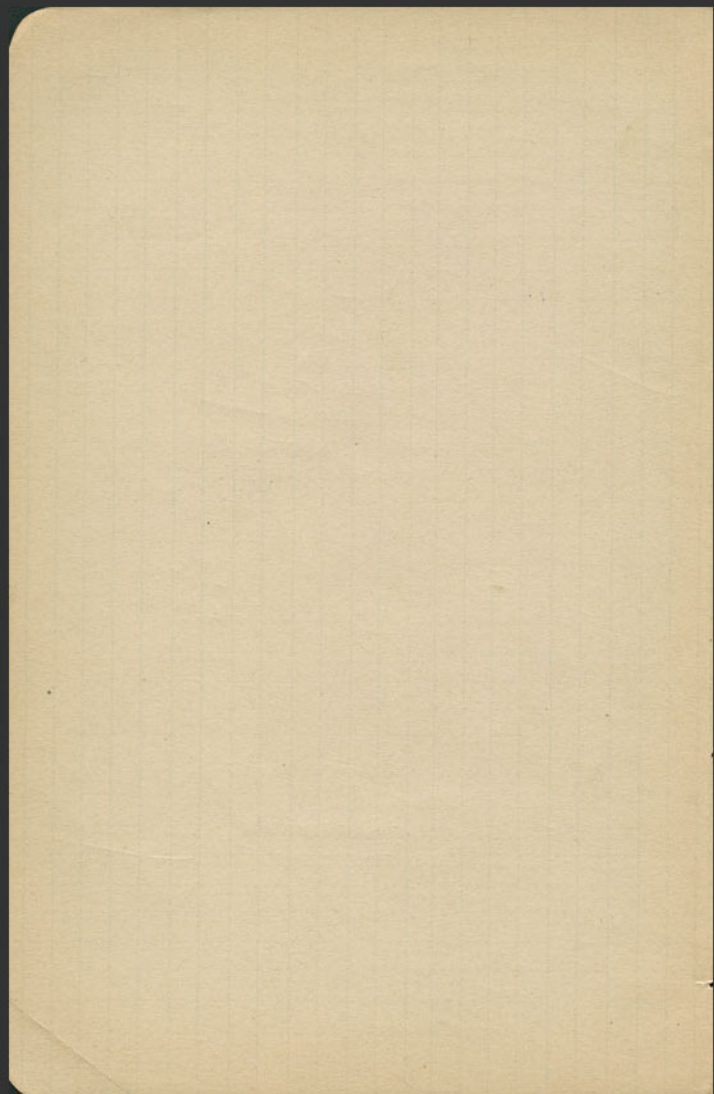

Transcribed and deciphered
Cryptic Alphabet.

123

E. O. 079.

≠

-OH

 D T
 H I A A
 \ O N Φ A Λ O
 / Σ T A O M O N . . .

Y

T

K

Ξ H

β 1 A A

σπικ] ΗΚΤΟ. ΔΥΟ

ΥΚΕΧΑΝ

0

98

2 fair

Всн VIII, 319, n. 20

(1)

Λ Ι Ο Λ Υ Λ Ο

Δ Δ Χ Χ Χ

Τ Ο Κ Ο Υ Σ Π Α Ρ Α

Η Η Η Η

Ι Η

Ι Ο Ι

Η Η

Κ

Η

Δ Η

Π Ο Λ Ο Ο Η

Ο Β

Ο Η

- Ο Κ Ι Ι Ο

Δ Λ Π Η Τ Τ

Κ Λ Η Σ Ξ Ι Κ

Γ

Σ Τ

cf p. 128

0

ΡΧΙΑΝΘ.
ΑΝΤΙΤΗΣΕΛΑΦ

?

ΚΙΜΙΛΕΤ

ΝΑΓ

ΕΛΗΤΑΓΚΑΙ

ΝΤΑΡΟΥΣΗΣ ΒΟΥΛΗΣ

ΕΝΤΑΜΑΣΚΑΗΓΙΕΙΜΚΑΤΑΨΗ

ΤΑΓΚΑΙ ΑΡΧΙΤΕΚΤΟΝΟΣ ΛΟΙ

ΟΥ

ΚΑΙ ΤΩΙ

ΝΟΣ

ΕΚΤΑΝ

ΚΑΙ ΕΝΤΑΜΑΣΚΑΗΓΙΕΙΜ

ΥΛΗ

+

*Complete
containing
more*

66

Μαρι
Μαρινα Colonn. Doin.
dual fgt

127
7 boules

Lo, 27)

E. 9.065

ΘΕΟΔΟΤΟΥ ΑΛΙΚΑΡΝΑΣ ΕΞ ΕΩΣ

100

ΕΔΟΞΕΝ ΤΗ ΒΟΥΛΗ ΚΑΙ ΤΑΙ ΔΗΜΛΙ
ΞΩΣΙ ΛΟΣ ΜΝΗΣ ΑΛΚΟΥ ΕΙΠΕΝ
ΕΓΕΙΑ Η ΘΕΟΔΟΤΟΣ ΑΝΗΡ ΑΓΑΘΟΣ

ΕΤΟΙΕΡΟΝ ΚΑΙ

ΛΟ

in dit

o

fgt prosim boules & boules a Colonn. boules in boules
97 letters.

ΙΣ

ΕΡΟΥΚ

ΕΤΟ

ΟΥΛΗΡ

ΔΕΙΕΡΟ

ΤΟ ΒΟΥΛ

ΙΣ ΕΝ

101

disposition

le plus court possible.

Hand-Mann

100^o boules & boules

ΤΗΛΕΦΩΝΟΙΣ

ΚΑΝΝΩΝΟΥ

ΛΑΜΠΤΡΕΥΣ

ELL

102

Ερ 0.066

Comptes de Constantin

Topographie ?
L'édifice est l'ancien collège

ΙΜΕΛΗΤ...

ΑΝΕΡΙΜΕΛΗΤΑ.

ΓΡΑΜΜΑΤΟΥΝΕΣΤΟΥΑΡΧΟΥ

ΑΙΤΩΔΥΓΡΑΜΜΑΤΕΛΗΚΑΙΕΠΙΜ

ΑΝΙΣΓΝΩΤΑ ΤΩΙΕΡΜΑΝΙΑΡΧΩ

ΠΙΜΕΛΗΤΑΝΚΑΙΑΡΧΙΤΕΚΟΝΟΥΣΕΝΤΑΙΟΒΑΤΡΑΤΟΧΩ

ΡΑΤΩΝ... ΚΑΙ... ΚΑΡ... ΣΕΝΙ... ΔΗΤΕ... Κ... ΝΑΚΤΩΣ

ΥΠΕΡΟΥΝ... ΚΑ... Τ... ΜΑΤΕΛΡΚΑΙΕΡΙΜΕΛΗΤΩ

ΧΕ... Σ... ΟΜΕΝ... ΜΕΤΑ... Τ... Γ... ΚΑΙ... Α... Χ... Ι... Τ

ΣΥΓΓΡΑΜΜ... ΑΝ... Α... Σ... Κ... Ρ... Ε... Μ... Ρ... Α... Σ... Ε... Τ... Ο... Υ... Ε

Ο... Ε... Ρ... Ο... Τ... Α... Τ... Γ... Γ... Ρ... Α... Μ... Α... Τ... Ε... Λ... Κ... Α... Γ... Ε... Τ... Ε

ΜΕΤΑ... Τ... Η... Ε... Ρ... Ι... Μ... Ε... Λ... Η... Τ... Α... Γ... Κ... Α... Ι... Α... Ρ... Χ... Ι... Τ

Κ... Ρ... Ε... Λ... Η... Ρ... Α... Σ... Ι... Ε... Ρ... Ο... Υ... Σ... Μ... Υ

Α... Μ... Μ... Α... Τ... Ε... Λ... Κ... Α... Ι... Ε... Π... Ι... Μ

Τ... Ρ... Α... Τ... Η

Τ... Ρ... Α... Τ... Η

+ the last part

Don't know

Ando...
...
Topologie

See for p. 126

Cote sud du temple - *monument impereurs*
fig. de base - *avec fig.*

124

ΘΗΝΑΙΩΝ

ΟΔΗΜΟΣ

Cote sud du temple Ste à fracton.

103

delimitato

medit

ΕΔΟΣΕΝΤΗΒΟΥΛΗΚΑΙΤΛΙΔΗΜΛΙ
ΣΕΝΟΚΡΑΤΗΣΙΕΡΟΜΒΡΟΤΟΥΕΙ
ΠΕΝΕΠΕΙΔΗΤΒΙΣΙΣΤΡΑΤΟΣΑΝΗΡ
ΑΓΑΘΟΣΑΝΔΙΑΤΕΛΗΓΕΡΙΤΕΤΟΙΕ
ΡΟΝΤΟΔΗΛΙΩΝΚΑΙΔΗΛΙΟΥΣΚΑΙΓΟΕΙ
ΑΓΑΘΟΝΟΤΙΔΥΝΑΤΑΙΔΙΑΙΤΕΤΟΥΣ
ΠΑΡΑΓΓΙΝΟΜΕΝΟΥΣΔΗΛΙΩΝΚΑΙΔΗΜ
ΣΙΑΤΥΧΗΙΑΓΑΘΗΙΔΕΔΟΧΑΙΤΩ
ΔΗΜΛΙΕΙΝΑΙΡΕΙΣΙΣΤΡΑΤΟΝΑΡΓΕΙΟΥ
ΤΟΥΡΕΙΣΙΣΤΡΑΤΟΥΧΙΩΝΕΥΕΡΓΕΤΗΝ
ΤΕΤΟΥΙΕΡΟΥΚΑΙΠΡΟΣΕΝΟΝΔΗΛΙΩΝ
ΕΙΝΑΙΔΕΑΥΤΡΙΕΝΔΗΛΙΑΤΕΛΕΙΑΝ
ΚΑΙΠΡΟΕΔΡΙΑΝΚΑΙΓΗΣΚΑΙΔΙΚΙΑΣΕΝ
ΚΤΗΣΙΝΚΑΙΠΡΟΣΟΔΟΝΠΡΟ
ΣΤΗΝΒΟΥΛΗΝΚΑΙΤΟΝΔΗΜΟΝΠΡΕΣΤΙΜΕ
ΤΑΤΑΙΕΡΑΕΙΝΑΙ ΑΥΤΡΙΚΑΙΤΑΑΛΛΑ
ΚΑΙΤΟΙΣΑΛΛΟΙΣΕΥΕΡΓΕΤΑΙΣΚΑΙΠΡΟ
ΣΕΝΟΙΣΔΕΔΟΤΙΣΥΡΟΔΗΛΙΩΝΑΝΑΓΡΑ
ΥΑΙΔΕΤΟΔΕΤΟΥΦΙΣΜΑΤΗΜΜΕΝΒΟΥΛΗΝ
ΕΙΣΤΟΒΟΥΛΕΥΤΗΡΙΟΝΤΟΥΣΔΕΙΕΡΟΠΟΙΟΥΣ
ΕΙΣΤΟΙΕΡΟΝ

Π

104

fig. de base Chersonese

fol. 22 verso. Manuscrit de Colonne Grecque.

! 2^e all-around. L. 072
Ep. 0, 072.

ΕΔΥΘΑΙΣ
 ΞΑΝΔΡΕΑ ΠΡΟΣΕΙ
 ΓΕΤΗΝΤΟΥΤΕΙΕΡΟΥΚΑ
 ΤΟΝΚΑΙΕΓΓΟΝΟΥΣ ΕΙΝΑ
 ΚΑΙΓΗΣΚΑΙΔΙΚΙΑΣΕΓΚΤΙ
 ΤΕΛΕΙΑ ΝΚΑΙΠΡΟΒΔΡΙΑ Ν
 ΞΙΝΟΙΣΕΔΗΛΙΟΙΤΙΘΕΑΣΙΝΚ
 ΠΡΟΣΤΗΜΒΟΥΛΗΝΚΑΙΤΟΝ
 ΜΕΤΑΤΑΙΕΡΑΥΓΑΡΧΕΙΝΔΕ
 ΤΑΑΛΛΑΦΟΣΑΔΕΔΟΤΑΙ
 ΓΕΤΑΙΣ ΑΡΟΣΕΝΟΙΣΤ
 ΔΗΛΙΩΝ ΑΡΑΨΑΙΔ
 ΙΣΜΑΤΗ ΟΥΛΩΝ
 ΙΡΙΟΝΤ

Colonne 21

inédit
0

10f

(Colonne) Columne parallele a' celle de l'original
colonne
Manuscrit

dic. about - l'original? de main de
main? l'original a' l'avant - l'original a' l'arrière
Συμφ. ΜΥΚΟ ΝΙΩΝ

Fan

Μ	Ν	Ι
Υ	Κ	Ω
Ο	Ν	Ι

Fan. Int. V. l'original de...
(trajet)! Συμφ. ΕΡΑC - ...

ΕΔΡΣ ΕΝ ΤΗ ΒΟΥΛΗ ΚΑΙ ΤΩ
 ΔΗΜΩ ΔΕ Ο ΚΥΔΙΔΗΣ ΠΡΑΤΑ
 ΓΟΡΟΥ ΕΙΜΕΝ ΕΡΕΙΔΗ ΦΙΛΑ
 ΡΟΣ ΑΝΗΡ ΑΓΑΘΟΣ ΕΩΝΑΙΑ
 ΤΕ ΕΙ ΠΕΡΙ ΤΕΤ. ΚΑΙ
 ΤΟΝ ΔΗΜΟΝ ΤΩΝ Δ. ΚΑΙ
 ΧΡΕΙΑΣ ΠΑΡΕΧΕ. ΔΗΛΙ
 ΟΙΣ ΚΑΙ ΚΟΙΝΕΙ ΚΑΙ Δ. ΤΟΙΣ
 ΕΝ ΤΥΓΧΑΝΟΥΣΙΝ. ΔΙΔΕ
 ΔΟΥΘΑΙ ΤΗ ΒΟΥΛΗ ΚΑΙ ΤΩ ΔΗ
 ΜΩ ΕΙΝΑΙ ΦΙΛΑΡΧΟΝ ΕΩΣ Α
 ΓΟΡΟΥ ΝΥΣΥΡΙΟΝ ΠΡΟΣ ΕΝΟΝ
 ΤΟΥΤΕ ΙΕΡΟΥ ΚΑΙ ΤΟΥ ΔΗΜΟΥ
 ΤΟΥ ΔΗΛΙΩΝ ΚΑΙ ΑΥΤΟΝ ΚΑΙ ΕΓ
 ΓΟΝΟΥΣ ΚΑΙ ΕΙΝΑΙ ΑΥΤΟΙΣ ΕΝ
 ΔΗΛΩ ΙΑ ΤΕΛΕΙΑΝ ΚΑΙ ΗΣ ΚΑΙ
 ΟΙΚΙΑΣ ΕΓΚΤΗΣΙΝ ΚΑΙ ΠΡΟΣ
 ΔΡΙΑΝ ΕΝ ΤΟΙΣ ΑΓΩΣΙΝ ΚΑΙ
 ΠΡΟΣ ΔΟΝ ΠΡΟΣ ΤΗΝ ΒΟΥΛΗΝ
 ΚΑΙ ΤΟΝ ΔΗΜΟΝ ΠΡΩΤΟΙΣ ΜΕΤΑ
 ΤΑΙΕΡΑ ΥΠΑΡΚΕΙΝ ΔΕ ΑΥΤΩΙ
 ΚΑΙ ΤΑ ΑΛΛΑ ΟΣ Α ΔΕ ΔΟΤΑΙ ΚΑΙ
 ΤΟΙΣ ΑΛΛΟΙΣ ΠΡΟΣ ΕΦΘΟΙΣ ΚΑΙ
 ΕΥΕΡΓΕΤΑΙΣ ΤΟΥΤΕ ΙΕΡΟΥ ΚΑΙ
 ΤΟΥ ΔΗΜΟΥ ΤΟΥ ΔΗΛΙΩΝ ΜΑΝ Α

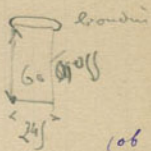

Philanthos.

inedit
0

Μειν. Πιν.

ff. 5. Dionys. Anician. - Dion. Anic.

ΓΡΑΨΑΙ ΔΕ ΤΟ ΔΕ ΤΟΥ ΗΦΙΣΜΑ
 ΤΗ ΜΕΝ ΒΟΥΛΗ ΜΕΙΣ ΤΟ ΒΟΥΛΕΥ
 ΤΗΡΙΟΝ ΤΟΥΣ ΤΕΙΕΡΟΠΟΙΟΥΣ
 ΕΙΣ ΤΟΙΕΡΟΝ ΑΙΧΜΟΚΡΙΤΟΣ
 ΑΓΑΘΑΡΧΟΥ ΕΦΕΥΗΦΙΣΕΝ

~~*inedit*~~

l. 108,3 266-45.

271
112
418

272
601
345

Wien plan
ff d'ere

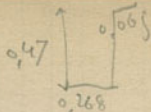

133

○
very low surface

ΔΙΚΟΥΑΝΑΓΡΑΙ.
 ΝΟΥΣΚΑΥΕΡΕΡΕΠΑΣΤΗΣΓΟ
 ΛΕΩΣΤΗΣΔΗΛΙΩΝΚΑΙΕΙΝΑΙΑΥ
 ΤΟΙΣΑΤΕΛΕΙΑΝ ΠΑΝΤΩΝ

1/104

Wien plan
 fof delouze 2 feulle delourai
 des d'ere

fid des temps

fid



fid des temps

○ . E ○ I

104

ΕΓΓΑΡΧΙΟΤΑΡΧΟΝΤΟΣ
 ΕΝΙΑΥΤΟΝΑΥΤΑΝΤΟΣΛΙ
 ΦΙΣΟΔΔΡΟΣΥΠΑΛΗΤΤΙ
 ΤΟΣΕΤΕΟΧΑΡΟΣΕΛΕΛΧΑΡ
 ΑΗΜΜΑΤΑΤΑΔΕΣΥΝΠΑΡΕ
 ΧΙΓΓΩΑΡΧΕΣΤΡΑΤΟΣΕΙ
 ΠΝΤΟΣ

plan
ΜΑΤΤΕΩΣΑΝΦ

ΜΙΛΟΛΙΓΙΑ

plan

- ΟΝ.

fid des temps

L 0,316
E -0,033

BCH VIII, 293, n 6

fol. Comptes

0

ΙΣΤΑΝΛ
ΤΟΝ ΚΑΙΤΩΝ — 0
ΝΕΙΑΣΗ ΚΙΛΕΤΗΣ
ΥΟΝΑΜΤΟΥ ΚΟΥΛΕ 2
Η Η Ε ΕΝΝΑ Σ Ε Ν Α Σ Ε Μ Μ
Α Τ Ν Τ Α Ε Τ Τ Α Ο Σ Τ Η Σ

ε λεγα εντες εν υιοσ
Πλου αν δεσσαν

Εφ. 906

επιγραφη υιοσ - υφαντοσ παρφοσ βαρβαροσ -
καρ Σιλλεσ ?

X = 1003

101

fol. Comptes

0

Ο Ε Ρ Μ Γ Α Ι Ν
Τ Τ Ι Ο Τ
Ρ Ι Ο Τ Α Ρ Ι Ε Τ Α
Λ Η Η Τ Τ Ι
— Η Α

110

fol. 109

Comptes

0

Λ Η Φ Ο Τ Ε Ρ
Ν Η Α Ν Δ Ε Ρ Ο
Γ Ο Χ Α Ν Τ Χ Χ
Τ Ρ Ο 2 : Μ Ε Ν Η Σ Ο Λ Ι Τ Ε Μ
Α Λ Λ Ο Ε Τ Α Μ
Α Γ Α
Ν Η Ε Ο Φ Ε Α
Γ ο ο γ ο ρ φ λ ε
Α Ι Ν Ν Ο Σ
Τ Α Η Ν Ο Λ Ο Η
Ο Ε Τ

X

111

Comptes
Εφ. 907
Gemmais

Cote S du Vieux fphablonpas - de l'ancien glogon

1
celat

139

ΤΑΚΑΙΤΑΣ
 ΡΟΦΗΝΤΟΥ
 ΙΠΡΑΛΤΗΝΑ
 ΤΙΓΟΝΟΥΣ
 ΣΟΜΕΝΤΡΑ
 ΣΤΟΝΟΙΚΟΝ
 ΙΣΑΝΤΙΤΟΛΤ
 ΣΑΝΟΙΚΟΣΜΙ
 ΥΤΟΥΣΙΔΣΙΜ
 ΙΙΑΛΛΗΝΟΛΒ
 ΑΛΛΗΜΟΤ
 ΪΕΙΟΝΔΙΑΧ
 ΟΚΚΗΔΔΥΗ
 ΪΧΡΥΣΙΟΥΕΧ
 ΠΑΝΤΟΔΑ
 ΤΗΝΤΙΑΛ
 ΔΔΑΗΙΑΛ
 ΑΝΟΞΔΑ
 ΜΗΤΡΙΟ
 ΚΑΜΟ
 ΤΙΤΑΙ
 ΕΝΗ
 ΣΑΥ

+ 112

Comptes
constantes.

2
 Σ
 ΠΗ
 ΣΜΑ
 ΤΟΣΙΝΤ
 ΠΗΗΗ
 ΣΟΜΕΝ
 ΙΑΝΤΙ
 ΚΟΟ
 ΟΥΑ

112

2

ΛΣ
 ΥΡΑΝΟ
 ΜΕΤΑ
 +Ι
 ΤΟΥ
 ΙΝ
 Ο

115

Apocrypha
blanc

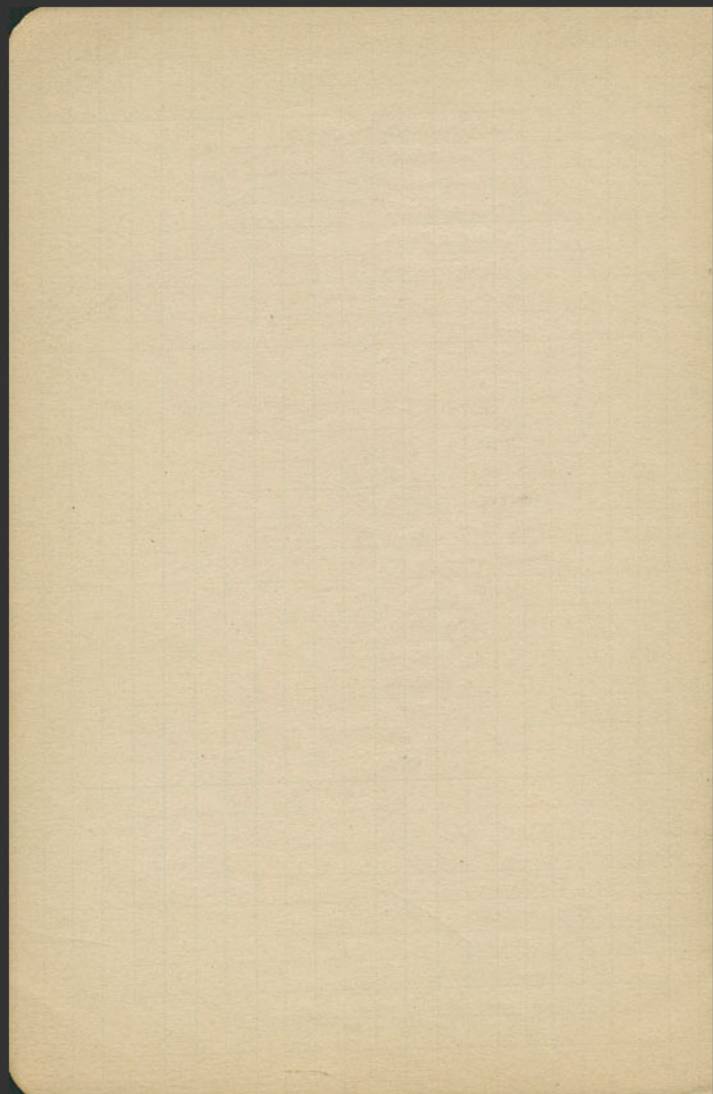

ped. du temple
fat de l'latin a feuum les fruits. - rom. hula
- de.

fat de petit lobe de feuum Artemis

137

fat de temple - 4

relat

o

ON
NI
LNOS
ITO
PIH·KAI
AKAIH
OYSEHTA
III
IONΦIAW

W

IIH
ΛΛΧΛΠΙ

relat

Scapa

Quand

5
IIII -
TAEIOTYAOIO
IIII OIOI
MAYOONNII -

for couple in gold.

2

Δ Δ Δ Τ Τ Η Ρ Σ Ι
Ι Α Ε Η Σ Ν Ο
Λ Κ Α Ν Τ Ο Υ Τ Ο Υ Φ
Σ Ε Ρ Α Χ Μ Α Ι Τ Σ Δ Δ
Δ Ρ Α Χ Μ Α Ι Τ Σ Δ Δ Δ Δ Τ Τ Η

116

+

Υ Δ Ρ Υ Ι Ν Ο Ν Ο Ο Υ Ο Υ Α Ι
Λ Ε Υ Κ Ι Ο Υ Κ Ο Ρ Ν Η Λ Ι Ο Υ ~~Ευκλειδους~~
Ι Β Η Δ Α - Α Ι Τ Ε Δ Δ Δ Δ
Κ Α Θ Η Ν Ε Ο Υ Ο Υ Α Η Η
Ρ Η Η Λ Ο Υ Α Λ Λ Ο Ν Δ Α
Μ Α Ι Δ Δ Δ Δ Η Η Α Ν Α Ρ Ε Μ Α
Ι Α Τ Η Ν Ε Κ Α Ι Ν Ο Μ Α Κ Ε Ρ
Κ Α Η Ν Ε Ο Υ Ο Υ Α Η Η ΕΥ Χ Τ Ο
Φ Α Τ Η Ν Ε Σ Ο Ο Χ Η Β Ι
Μ Ε Ρ Κ Ι Ο Υ Α Τ Ο Υ Α Λ
Α Ι Ο Δ Τ Τ Μ Α Β Υ Ι Α Η
Α Φ Ο - Ο Δ Η Η Δ Ρ Η
Λ Η

679400

for 2 couple
Silver

Quintin & 2 for, off for couple

o

επ. 0,065

Δ
Λ Λ Κ Α Ι
Ι Ε Τ Η Μ Ι
Ρ Υ Ο Ο Κ Α
Μ Ε Ο Ε Υ Ι
Ε Ρ Χ Ι Ν Ε Ο -
Α Σ Ε Γ Γ Υ Ε
Σ Ο Ι Ο
Ε Ν Ε Ρ Ι Σ Τ Η
Σ Ι Λ Ε Σ Η
Κ Α Ι Ο Ν Ε
Τ Η Μ Ο Ν

117

hid de temp

for de lre a thymia E
E E N L
E E N L

for de bon
elas
rve

141

o

E E E Y I I P P B E I
E L N Y M B E I P E
I A I P A

120

tractu pop. antonomastice colan dicitur
to de de pectis Natuelli.

hid de temp for de bon dicitur

cupis



scribitur in pectis Natuelli

for length. monument for D. Calcutta

0

1.

YES

1861

— ANA

ΕΡΙΑΝΗ

ΕΜΓΛΙΝΟΕ

Lines

+

— NACHMAE

ΜΑΕΡΑΧΙΟΕ

Leos

'IDEANTEK,

ΠΑΡΙΣΟΥ ΕΠΙΧΟΛΕΜΑ

and
CINAYALE

Evex Arbitration

YANA

SEP

— OYA

Μουσείο

Μουσείο πύρι του Μουσείου ο φαύλος γαλιεττα
3 μόνον τριών . 23

Κρυπτογράφοι

Μουσείο τριών

23 Ψηφισμάτιοι τριών - γαλιεττα. Ψηφισμάτιοι γαλιεττα
Μουσείο τριών τριών τριών.

id 191 Μουσείο τριών τριών

Μουσείο τριών τριών τριών. τριών Ν.Ο.
191 Μουσείο τριών τριών.

Κρυπτογράφοι

191 τριών τριών τριών

F. 0, 065

ο ι ε ο ρ α ε

π ρ ο ε

0

Ρ	Ν	Ο	Ι	Σ	Κ	Α	Ι	Ε	Υ	Ρ	Ρ
Γ	Ε	Τ	Α	Ι	Σ	Τ	Ο	Ν	Α	Η	Η
Χ	Ι	Λ	Ν	Α	Ν	Α	Γ	Ρ	Α	Τ	Α
Ι	Δ	Ε	Τ	Ο	Δ	Ε	Τ	Ο	Υ	Η	†
Ι	Τ	Μ	Α	Ε	Υ	Σ	Τ	Κ	Λ	Η	†
ΑΝΘΡΩΠΙΝΗ											

L. 0, 23

F. 0, 06.

191 τριών τριών τριών

125

11 edit
0

ΕΔΟΥΣΕΝΤΗΙΒΟΥΧΛΗΙΚΑΙΤΛΙΔΗ
 ΜΛΙΔΕΙΝΛΩΝΑΡΚΙΔΕΛ†ΕΙΠΕΝ
 ΕΠΕΙΔΗΔΙΟΚΛΗΣΑΝΗΡΑΓΑ
 ΟΥΣΑΝΝΑΙΑΤΕΛΕΙΠΕΡΙΤΕΤΟΙΕ
 ΟΥΚΑΙΤΥΜΠΕΛΙΝΤΗΝΔΗΛ
 ΝΔΕΔΟΧΘΑΙΤΛΙΔΗΜΛΙΕΙΝΑΙ
 ΔΙΟΚΛΗΩ ΦΝΝΟΕΥΕΤΗ

Diocletian

6

ΒΕΤΤΑΝΟΣ

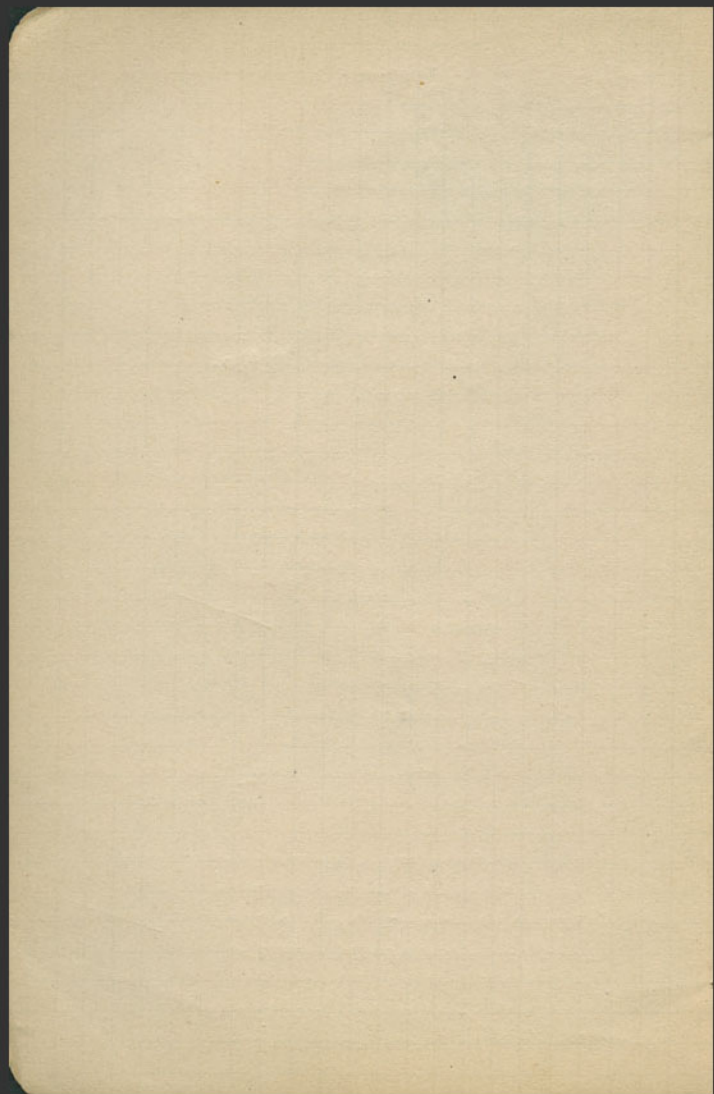

main plan

1st receipt

begin

Exp. 066 books
Complete - 141

0

1st

ΓΟΤΙ
-ΑΛΛΗ·
-ΠΟΙΛΙ
-ΗΣΤΑΜΝ·
ΜΡΕΙΟΝ Τ
ΤΗΣ

+

Complete

ΙΜΟΦΑΝΤΟ·
ΙΤΥΔΑΝΕΙ
ΤΟΥΑΝΤΙΓ
ΤΟΥΤΗΗΚΑ
ΥΤΑΙΓΙΝΕΣ

καὶ τὴν ΜΕΜΙΑΝΕΠ οὐβουδω καὶ πορτογυ

ΤΟΣΙΑΕΛΝ·
ΤΑΠΡΟΔΙ/
ΦΡΟΝΟΜ
ΗΗΗΛΚ
ΜΑΡΛ·
ΟΝΤΟΣ
Ν ΙΔ

ΛΙΠΙ
ΠΟΞΙΔ
ΟΛΙΚΑΙΤΕΙ
ΕΡΟΓΕΙ·ΝΑΓΑΘΑΡΧ·

ΤΑΣΚΕΥΜΗΤΗ

οιοι

ΤΗΣ

Η

also receipt the 2

Handwritten text:
A12
ON

Μουσ. Παν. Π. Σχολ. Επιστ. Θεολ.

147

○ Ω Φ Α

114

Πιν.

Κατακλιθεὶς ἐπὶ τοῦ ἵππου ἔγραψε τὴν ἐπιτομήν
καὶ τὴν ἐπιτομήν ἐπιτομήν

Ἐπιτομή πινελῶν καὶ ἄλλων ἄλλων

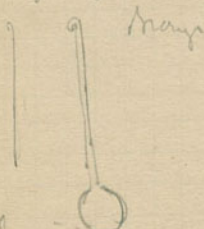

126

Ἐπιτομή

Κατακλιθεὶς

ΔΕΔΟΧΘΑΙΘΗΝΟΥΑΝΗ
 ΕΣΑΙΣΩΣΙΒΙΟΝΑΡΕΤΗ
 ΑΒΑΣΙΛΕΑΚΑΙΕΥΝΟΙΑΣ
 ΚΑΙΝΑΡΑΝΤΕΣΕΙΔΕΙ
 ΔΗΜΟΣΟΔΗΛΙΑΝΤΑΣΧ
 ΜΟΤΙΕΝΙΣΤΑΤΑΙΔΗΜΟΣ
 ΕΥΕΡΓΕΤΑΙΣΑΣΙΑΣΧΑΝΤ
 ΙΣΤΕΦΑΝΑΣΙΑΥΤΟΝΔΑΦΝΗΣ
 ΚΑΙ ΑΝΑΓΟΡΕΥΣΑΙΤΟΝΙΕΡΟΚΗΡΥΚ
 ΤΟΛΛΑΡΗΝ ΕΝΤΜΑΓΑΝΝΙΤΑΝΠΑ
 ΡΕΥΣΑΙΑΕΤΟΔΕΤΟΚΗΡΥΓΜΑ
 ΔΗΜΟΣΟΦΗΛΩΝΣΩΣΙΒΙΟΝΜ
 ΑΛΕΞΑΝΔΡΕΑΔΑΦΝΗΣΣΤΕΦΑΝ

Ep. 0.09
L. 100
hand 1. 0. 18.

inédit

tribun

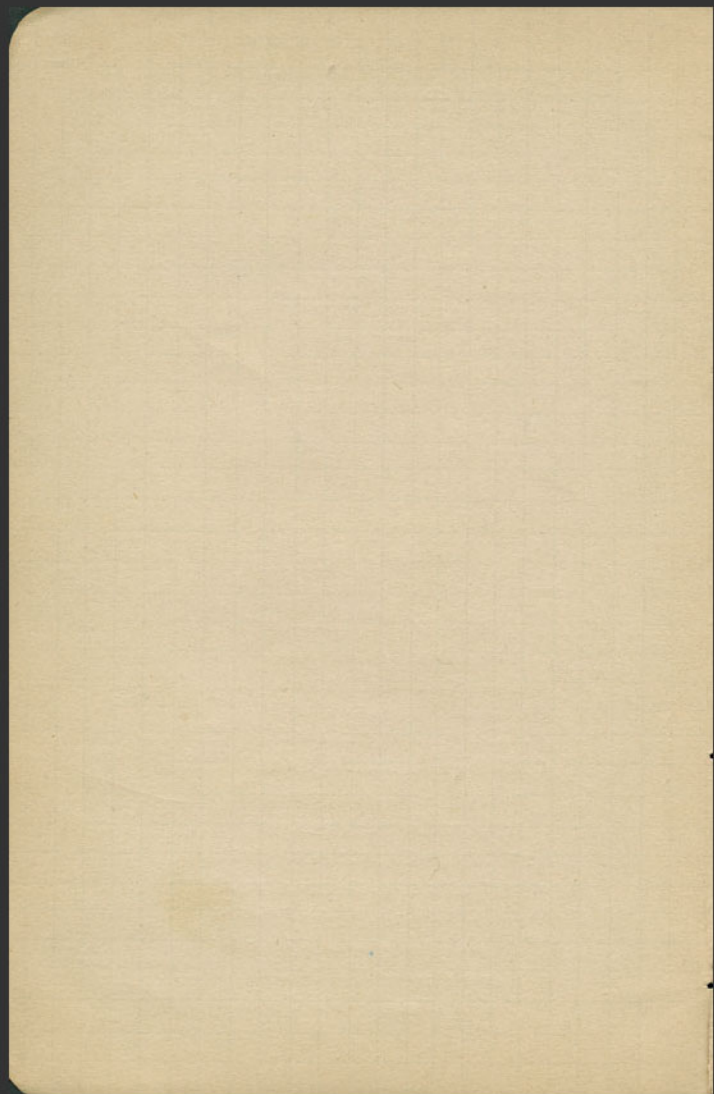

AAE
NEKEN KAI EYSEBHEIAΣ THEΩ
ΔIEYNOIAΣ THEPOTONΘAIEA
NΘHMOHTONΘHAIAN
_____ *lyni*.

144

Ta di thlai angle NE in temple

table table of figures

2 large windows
Kampe words

angle of wall in middle
left on relief
figure group to the right



line of the one in the pair

bottom of temple on his
don't let

ΔEYTHPON TOYΣ AIEPOTONΘAIEA

L. 0.239 ΔIEOTIEPON

E 0.06

17 +

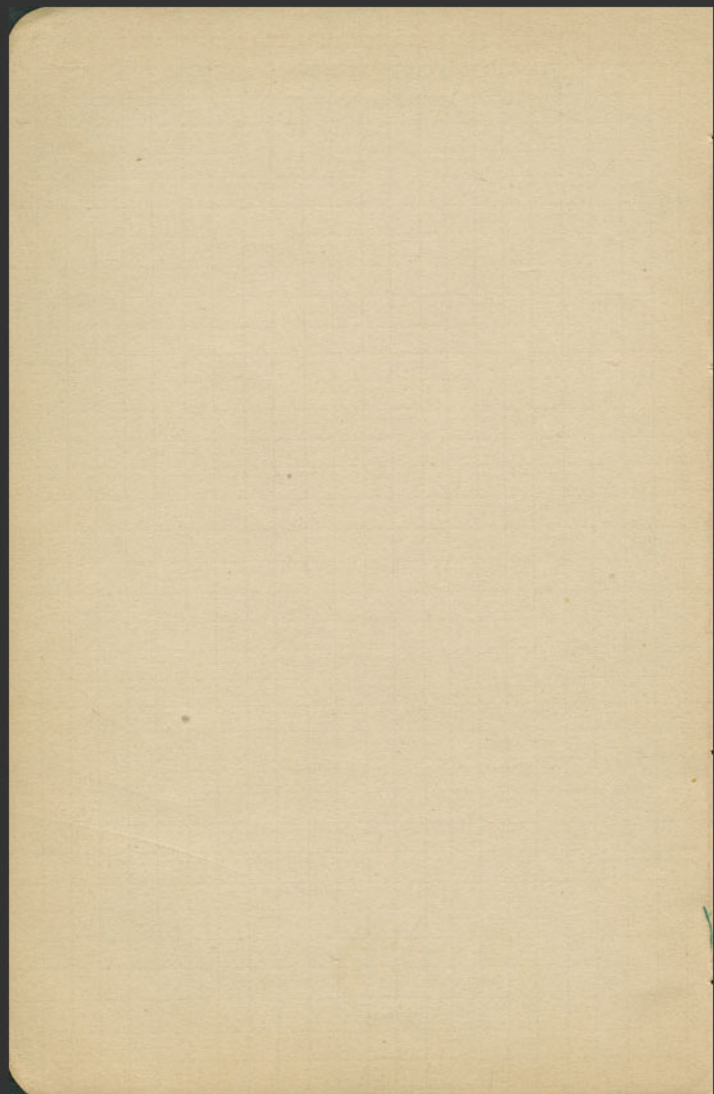

Uguz

151

Ganctis mid'am

0

128

1AE
 + AKAI E
 ΛΣΕΘΕΣΑ
 ΙΚΛΗΣΔΙΟΔ
 ΛΣΕΘΕΣΑΗ
 ΙΧΧΚΑΙΤΙ
 ΟΥΤΟΤΕ
 ΠΥΟΝΟ
 ΤΑΙΓ
 ΟΥ
 Ν

Concepts

Ep. 2. Demetrius (2)

+

Uguz Aug. 8.0.

Alonasi

IE.

0.021

For the 2 hours of the morning, Gaud's work is done.

English and many are the

ΑΙΩΝΙ ΙΥΛΟ

of the different kinds
Gaud's, uncommensurable

Ep. 0.568

Large figure 32 way

H. 22.

Uguz Aug. 8.0. San Luis

0

129

ΘΞΟΜΗΛΗ
 ΑΡΟΛΛΟΜΙ

Circle of Letters
 ...

Ξ
 ...

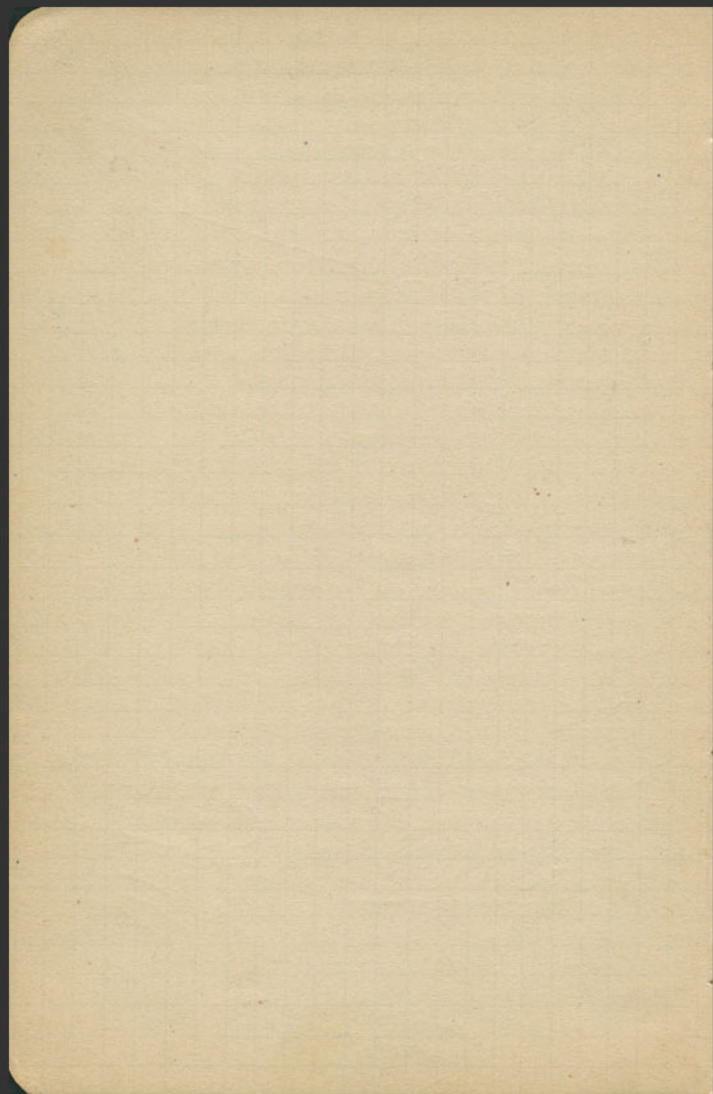

per lemp 3 yellow

o

... ΠΡΟΣΕΝΟΙΣ ΚΑΙ ΕΥΡ

ΤΑΙΣ ΤΟΥΤΕΙΕΡΟΥ ΚΑΙ ΔΗΛΑ

Δωρεοειδη 20/20 44/45

ηρ παρ Αουδου 2/60

Ευροια 20/16 150000 - 150

7 ηρ παρ

~~Ε.~~

2. Αρ. 2/186 διελ

... ΠΙΗΜΑ

133

2.267

o

ΤΕΙΝ ΟΤΟΤΑΝ ΕΜΝΤΑΙ ΚΝΑΓΡΑΥΑΙ ΔΙ

7 ηρ παρ Αουδου 2/60

Ευρ 20/16 150000 ηρ 20/15

Fr. 0.97

//

branchi del'angle 80 temple 2 153

174 ΜΗΔΕΙΟΝ ΜΗΔΕΙΟΥ ΔΕΙΡΑΙΕΑ Α παρ' οὐδὲν
ΕΤΙ ΜΕΛΗΤΗΤΗΝ ΔΗΛΟΥ ΓΕΝΟΜΕΝΟΝ
ΤΟΣΕΙΩΝ ΝΙΟΣ ΣΤΗΡΟΣ ΤΡΑΤΟΥ
ΚΑΙ ΓΗΡΟΣ ΤΡΑΤΟΣ ΠΟΣΕΙΔΩΝΟΣ
ΑΘΗΝΑΙΟΙ 3
+ 307

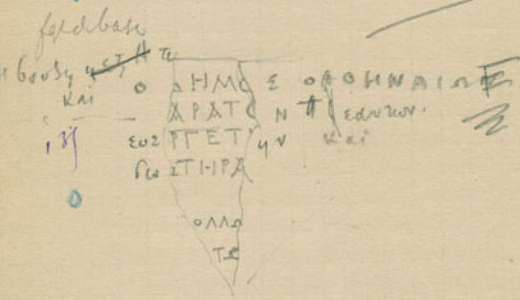

fol. d. bar 174 w. bl. Η. off. am. mon. duble
176 ΤΟΝΑ
ΤΑΧΟΕΙΣ
Αναγγελίνα
Ντελεσοέντη
Λεοίνης τῆς
Αγνῆτι το δευῆ φησὶ σὺν τοῖς οὐκ
Γραφαί τοῦ Σεύνηδου εὐεβί -
ΗΛΗΝΑΙΩΝ ΗΝΚΑΙΑ νεβὴν εὐα
Δηλῶν εἰς τοῖς ἑρὸν τῶν Α βυ δὴν -
Νοσῶν ἀναγραφῆς δε και τοῖς
Εἰσεκαστῶν μαρε αυζῶν το
Ηφίσμα και ἀναθεῖναι το σὺν
ΗΝ ΝΟΜΙΜΟΝ ΕΣΤΙ ΔΟΥΝΑΙ δε
Αἰσένια ἀριστῶν ἀρῶν
ΑΧΜΑΝΤΤΟΛΕΜΑΙΚ - Ν -
Εἰν τοῦ σὴν ἡμῶν οὐδε λ 0. 1 3

Reliots

in edit
o

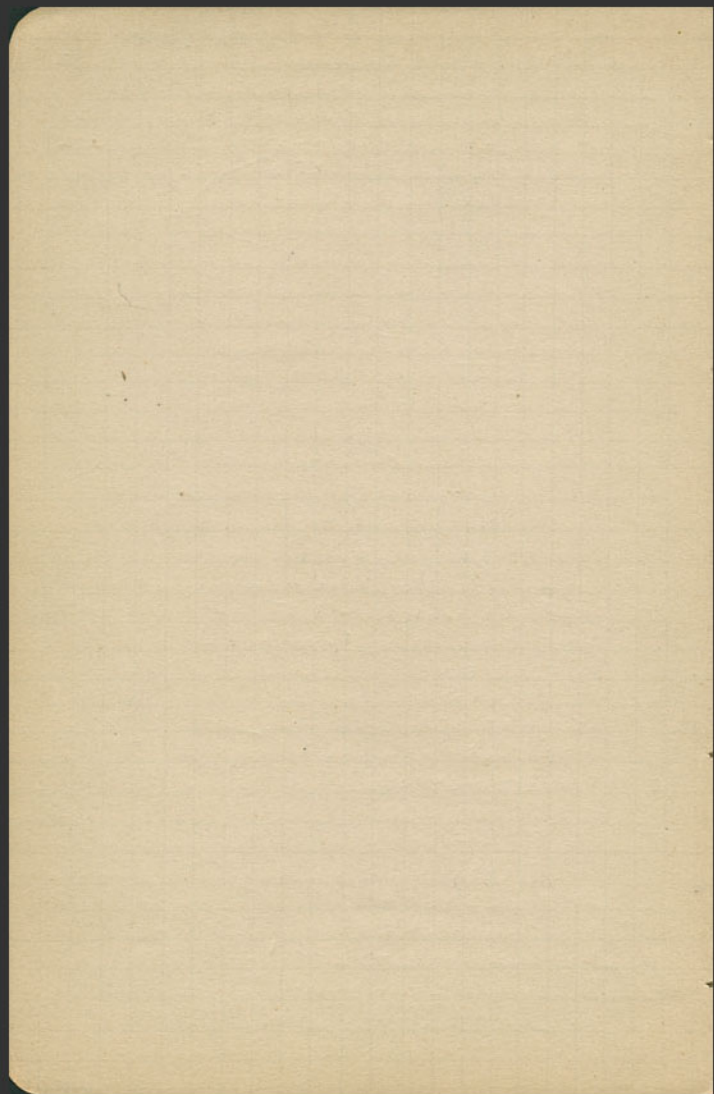

ΤΟ ΔΕ ΑΝΑΛΛΑΜΑ ΠΙΣΤΕΥΣΤ ¹¹⁷ 157
 ΑΓΡΑΦΗΝ ΚΑΙ ΤΗΝ ΣΤΗΛΗΝ σου.
 ΝΑΙ ΤΙ ΛΙΒΙΡΕΟΝΤΙ ΕΓΙΜΕΛΗ ¹¹⁸
 ΑΡΟ ΤΟΥ ΠΕΡΙ ΟΝΤΟΣ ΑΡΓΥΡΙΟΥ σου.
 ΙΣΥΝ ΕΔΡΙ ΛΙΒΙΡΕΟΝΤΕΙΣΙΑΣ
ΜΥΚΟΝΙΟΣ

Branches several in Crete
Μορμαίρι ?
 same as Crete, same. Ομοίωμα
 Branches in Crete N. E. distance Μορμαίρι ?

large Branches Μορμαίρι ¹¹⁷
 φθίνω Η. 1070
 Η. 1089

~~Η ΗΒΟΥΛΗ ΗΕΞΑΡΗ~~
~~ΟΥΤΤΑΓΟΥ ΚΑΙ Ο ΔΗ~~
~~ΜΟΣ ΜΑΡΚΟΝ~~
 ΗΒΟΥΛΗ ΗΕΞΑΡΗ
 ΟΥΤΤΑΓΟΥ ΚΑΙ Ο ΔΗ
 ΜΟΣ ΜΑΡΚΟΝ ΑΓΡΙΠ
 ΠΑΝ ΜΑΡΚΟΥ ΑΓΡΙΠ
 ΠΑΥΙ ΟΝΤΟΝ ΕΛΥ
 ΤΩΝ ΕΥΡΕΓΕΤΗΝ
 ΚΑΙ ΣΩΤΗΡΑ

117

Mutil 778.

face B

BC H VIII
155

ΕΠΙ ΠΡΕΣΒΥΤΗΡΟΝ ΜΑΡΚΟΝ
 ΔΙΑΒΟΥΣ ΓΑΜΜΕΝΟΥΣ ΤΟΥΣ Η
 ΚΑΡΟΣ ΜΑΡΚΟΥ

Crete N. D. distance Μορμαίρι
 Dig. 117.

ΕΠΙ ΤΙΣ ΝΟΥΕΥ
 ΠΡΑΝΤΙ ΔΑΔ
 ΚΑΡΝΕΙ ΔΑΔ

Crete N. D. distance

little branch
 on large
 side

MO
 ΚΛΕΤΣ Χ
 ΚΛΕ

118

ΕΥ Η ΟΥ
 ΚΝ 

by same Crete N. D. distance ?

franklin III III

Κρυπτογραφία. 2. ψηφιακοί λογαριθμοί

159

Όταν λανθάνει γραμμή - εβόλουμα των αββ
Εγ. 0.085
Μ. Μηνάς.

Κρυπτογραφία
Ψηφιακοί

154

ω
η
ζ
ο
υ
α
β
γ
δ
ε
ς
τ
θ
ι
κ
λ
μ
ν
ξ
ο
π
ρ
σ
τ
υ
φ

επιχειρηματίας

α
β
γ
δ
ε
ς
τ
θ
ι
κ
λ
μ
ν
ξ
ο
π
ρ
σ
τ
υ
φ

Μηνάς

ΤΟΥΚ ΔΔΔ ΑΡΙΣΤΟΒΥΜΟΝΤ
ΓΡΑΦΟΜΕΝ ΕΓΓΡΑΦΟΝ ΑΥΤΟΥΣ ΚΑΙ ΤΟΥΣ Ε

Μηνάς

Μ Μ Μ Μ Χ Χ Χ Χ Η Η Η Η Η Δ Δ Δ Δ [Δ Γ /
ΚΑΙ ΧΑΛΚΟΥ Γ Π

ΑΙΧΑΛΚΟΥ Γ Π Η

La somme de 200. en 10 de un a dix. de 10
La somme de 100. de 10 de un a dix.
+ les autres fragments de 5 deniers.

Βασιλειδης Δουραβολη

2 pyramids lines cuts 1 flamb 0102

161

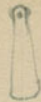

digit
mark

Βασιλειδης Δουραβολη Cypri

129

0

ΚΟΔΡΟΜΟΣΦΙΛΩΚΟ

ΞΛΩ ΤΝΑΡ

Single angle 8-0. fofolarys
11011

(mark)

0

ΓΡΑ+ΟΙΟΑ ΔΡ+ΔΑ

ΑΙΑΙΘΑΔΔΡΚΑΝΟΥΝ

ΚΟΧΛΛΓΗΗΚΑΝΟΥΝ

ΑΥΙΕΛΑΤΟΥΠΕΤΑΛΑΧ

ΠΗΔΔΗΗΕΝΟΙΕΧΥΜ

ΚΥΗΤΜΑΤΑΧΡΥΣΑΚΑ

ΚΥΧΡΥΣΙΜΕΝΔΕΔΕΜΕ

ΥΧΡΥΣΗΠΤΟΛ -

ΑΙΟΥΔΕΠΤΟΛΕΜ

ΕΧΛΝΑΡΤΕΜ

ΥΣΟΣΟΛΔΔ

ΑΙΟΥΟΛΗ

ΝΙΟΥ

Ν

ΛΛ

Σ

160

Dr. *Arthur*
University of *Alabama*
1964

129202000 667

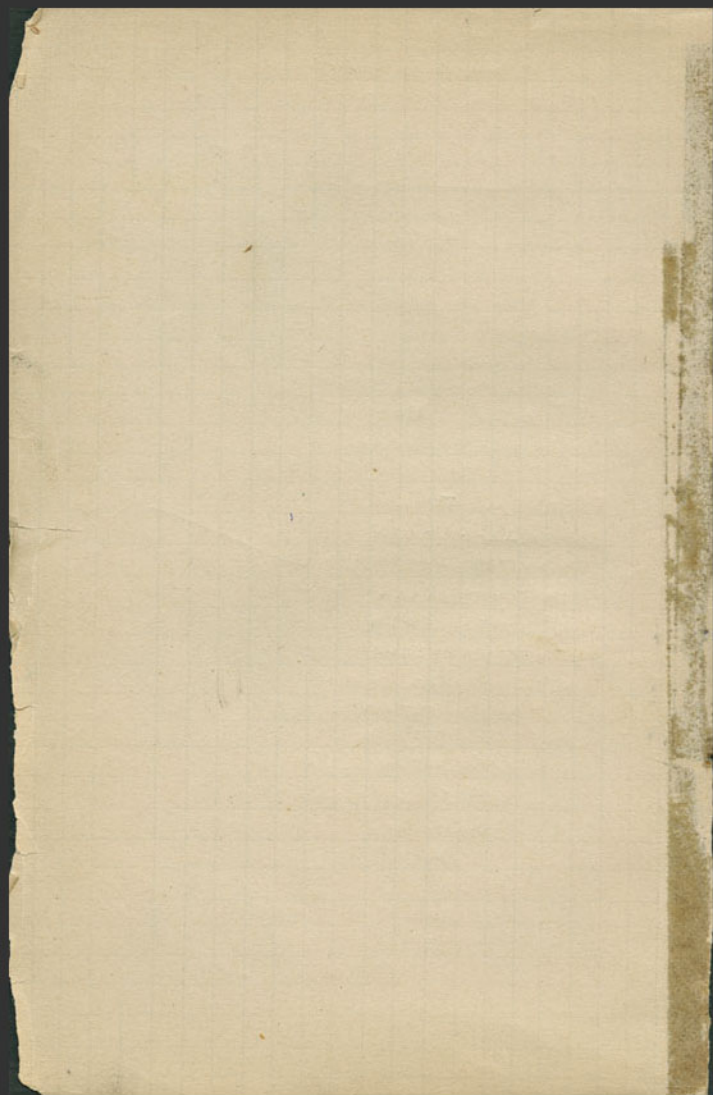

Cergo Cergo 20
 Cergo 20 honum Cergo
 id. Mowari AR
 Fan lab de feryn Cergo - feryn Cergo adu
 demu Cergo Cergo ? C

R feryn Cergo demu Cergo Cergo - feryn Cergo adu.
 Cergo Cergo Cergo
 Cergo Cergo Cergo
 Cergo Cergo Cergo

Cergo Cergo Cergo 1.
 Cergo Cergo Cergo

10 + 16
 Cergo Cergo Cergo

Cergo Cergo
 Cergo Cergo
 Cergo Cergo

Α ΔΙΚΙΑΣ ΕΓΓ
 Η Μ Β Ο Υ Λ Η Γ Κ
 Τ Α Α Λ Λ Α Ο Σ Α
 Η Ε Ν Ο Ι Σ Κ Α Ι Π
 Η Λ Ι Λ Ν Δ Ε Α Ο
 Ι Σ Μ Α Τ Η Μ Μ
 Δ Ν Τ Ο Υ Σ Δ Η

(6)

Cergo Cergo Cergo 101 Cergo Cergo Cergo

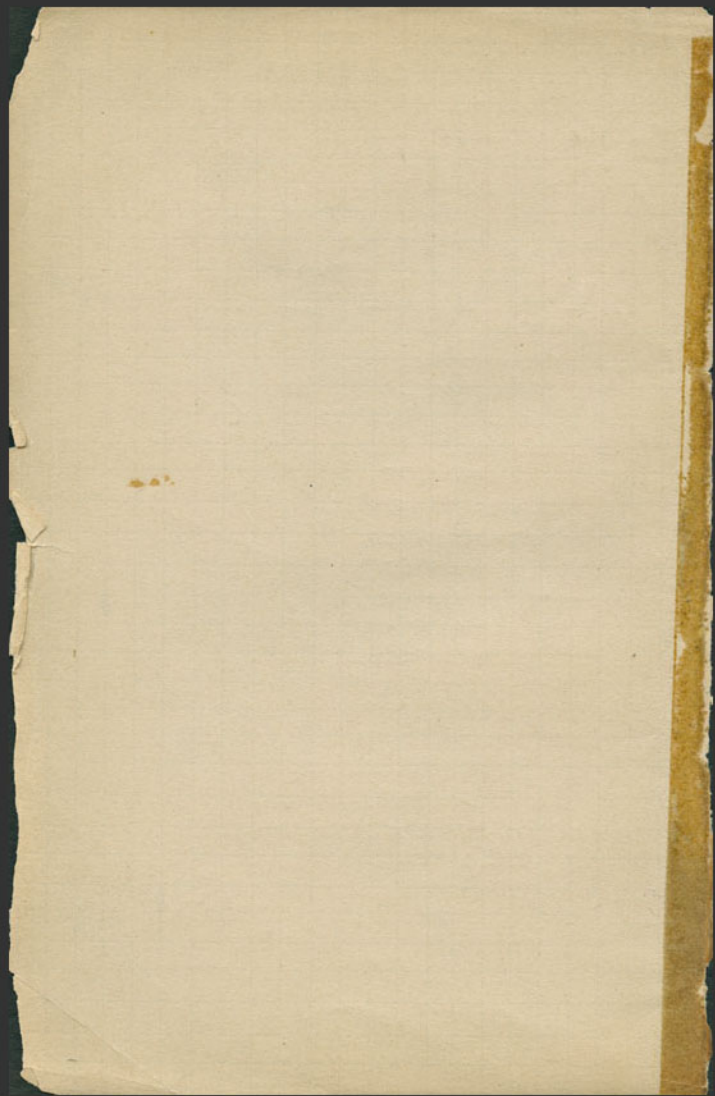

Handwritten notes at the top left of the page.

0 17 1/2
255 + 1/2
0, 166

163

ΑΘΩΣΑΝΑ
 ΚΑΙ ΚΑΙ ΗΛΙΟΥΣ ΔΕ Δ
 ΒΟΥΛΗ ΚΑΙ ΤΑΙ ΔΗΜΜΑΙ
 Η ΑΡΙΣΤΟΒΟΥΛΟΥ ΣΤΡΑΤΟΥ
 ΠΡΟΣΕΝΟΝ ΚΑΙ ΕΥΕΡΓΕΤΗΝ
 ΤΟΥΤΕΙ ΕΡΟΥ ΚΑΙ ΔΗΛΩΝ ΚΑΙ ΔΥΣ
 ΤΟΝ ΚΑΙ ΕΚ ΤΟΝ ΟΥΣ ΚΑΙ ΒΙΝΑΙ ΑΥ
 ΤΟΙΣ ΕΝ ΔΗΛΩ ΜΓΗΣ ΚΑΙ ΟΙΚΙΑΣ ΕΓ
 ΚΤΗΣΙΝ ΚΑΙ ΠΡΟΣΘΑΘΟΝ ΠΡΟΣΤΗΝ
 ΒΟΥΛΗΝ ΚΑΙ ΤΟΝ ΔΗΜΟΝ ΠΡΟΣΤΕ

Autobody
effort

~~inédit~~
○

162

grande aiguille de bronze

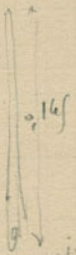

It is a pointer

H. J. an f...
Lang. may 0, 26

En 0, 07

Lettre de...
m... de
p...

163

EM
EAEYOL

Η Ε Ο Ι
 Ε Δ Ο Σ Ε Ν Τ Ε Ι Β Ο Υ Λ Ε Ι Κ Α
 Δ Η Μ Μ Λ Ι Ο Α Ρ Σ Υ Ν Ο Ν Ε
 Ρ Ε Β Ι Δ Η Α Ν Τ Ι Γ Ε Ν Η Σ
 Α Ν Τ Ι Κ Ρ Α Τ Η Σ Α Ρ Γ
 Ν Α Κ Ι Ο Ι Α Ν Δ Ρ
 Ε Σ Α Γ Α Ο Ι Ε Ι Σ Ι Ν Δ Ε Ρ Ι
 Τ Ε Τ Ο Ι Ε Ρ Ο Ν Τ Ο Ε Ν Η
 Α Ι Ρ Ο Ι
 Ο Υ Σ Ι Μ Ο Τ Ι Ο Τ Ν Α Ν Τ Α Ι Α Τ Α
 Τ Ο Ι Σ Π Ρ Ο
 Ε Υ Ε Ρ Γ Ε Τ Α

2 Λ 11

Autogén
inédit
○

ΕΣΡΙΑΝ ΚΑΙ ΤΗΣ ΚΑΙ ΟΙΚΙΑΣ ΕΓΧΥΤΗΣ
ΚΑΙ ΠΡΟΣΟΡΟΝ ~~ΒΟΥΛΗΝ~~ ΒΟΥΛΗΝ ΚΑΙ
ΤΟΝ ΕΡΜΟΝ ΑΤΑΙΕΡΑ
ΚΑΙ ΥΠΑΡΧΕΙΝ ΑΥΤΟΙΣ ΚΑΙ ΤΑ ΛΑΪΣ
ΠΕΡ ΚΑΙ ΤΟΙΣ ΑΛΛΟΙΣ ΠΡΟΣΕΝΟΙΣ
ΕΥΕΡΓΕΤΑΙΣ ΔΗΛΙ
ΝΑΓΜΑΙ ΤΟΥΝΤΙ ΕΜΑ
ΜΜΕΝ ΠΟΥΛΗΝ ΤΟΥ ΠΟΥΛΕΥΤΗ

144 Suite.

De l'usage

ΔΗΛ
ΑΥΤΗΣ ΑΤ
ΑΙ ΠΡΟΣ ΕΡΙΑΝ
ΗΛΙΟΙ
ΠΡΟΣ

164

ΟΥΛΗΝ ΚΑΙ ΔΗΛΙ

επιφ. εντοπ

ΥΓΑΡΧΕΙΝ ΑΓΑΥΤΟΙ

ΤΑΛΛΑΘΣΑΓΕΡΤΟΙ

ΣΑΛΛΟΙΣ ΠΡΟΣ ΕΝΟΙΣ ΚΑΙ

ΕΥΕΡΓΕΤΑΙΣ ΤΟΥΙΕΡΟΥ ΟΥ

ΔΣ ΔΕ ΑΥΤΟΙΣ ΥΓΑΡΧΕΙΤΑ

ΥΡΟΤΟΥ ΔΗΜΟΥ ΕΥΗΓΙΣΜΕ

ΝΑΤ ΗΜΒΟΥΛΗΝ ΤΗΝ ΑΙΒ

υπερβολικη

ΛΕΥΟΥΣΑΝ ΕΓΙΜΕΛΕΙΣ ΟΑ

ΝΑΤΡΑΦΑΙ ΔΕ ΤΟ ΨΗΤΙΣΜΑ

ΤΗΜ ΜΕΜΒΟΥΛΗΝ ΕΙΣ ΤΟ ΒΟΥ

ΛΕΥΤΗΡΙΟΥ ΤΟΥΣ ΔΕΙΕΘΟΡ

ΟΥΣ ΕΙΣ ΤΟΙΕΡΟΝ

Branch in 101

frag. de ceter

L. o. 225
Ep. 0.087

164

ΠΕΝΕΡΕΙΔΗ

ΠΙΣΤΟΠΟΥ ΚΥΡΗΝΑΙΟΣ ΑΝΗΡ

ΝΔΙΑΤΕΛΕΙ ΠΕΡΙ ΤΕΤΟΙΕΡΟΝ

ΟΒΝΔΗΛΑΚΑΙ ΤΟΝ ΔΗΜΟΝ ΤΟΝ ΔΗΛΙ

ΛΗΝ ΔΕ ΔΟΧΘΑΙ ΤΑΙ ΔΗΜΛΙΣΙΝ ΑΝΑΘΟΝΑ

ΟΦΟΠΡΟΓΟΥ ΚΥΡΗΝΑΙΟΝ ΠΡΟΣ ΕΝΟΝ ΚΑΙ

ΕΥΕΡΓΕΤΗΝ ΤΟΥ ΔΗΜΟΥ ΤΟΥ ΔΗΛΙ

ΚΑΙ ΑΥΤΟΝ ΚΑΙ ΕΙΓΟΝ ΟΥΣ ΚΑΛΕΙΝ ΑΙ

ΑΥΤΗΣ ΠΑΝΤΑ ΠΛΑΤΕΛΙΑΝ ΚΑΙ ΠΡΟ

Jalon. inédit

Branch in 3

London Argut

Siain. 0.012

Fam. aff. Bouzoum an. 1897

R. Lysa 18 1

fin. de l'un a
l'autre

17072AE1EPOM010Y2

Boya

1EP0N

Επιτομή του Γεωργίου
καὶ Ἰωάννου - Ἰωάννου Γεωργίου

Επ. 0072
H. 0,361
L. 0,13 - 21

169

ΒCH VIII
305, n
13

⊙

14/

Λ Ο Γ Ο Σ Φ Ι Λ Ι Σ Τ Ι
 Ι Λ Ο Ρ Ο Ι Λ Ν Τ Ο Ν Α Ι
 Ο Ν Ε Λ Λ Α Β Ο Ν Γ Α Ρ Α Μ
 Ρ Α Φ Ε Ο Μ Ε Ν Ο Υ Σ Ο Η Ο
 Ν Α Ρ - Σ Ο Ε Τ Α Ι Ρ Ο Σ Α Α
 Σ Ο Ο Ν Ε Μ Α Υ Τ Λ Ι Τ Ο Γ Γ Η Ι
 Η Φ Ι Σ Μ Α Ι Τ Η Σ Η Μ Ε Ρ Α Σ
 Ι Α Ε Ν Ο Ι Σ Ο Ι Λ Ο Γ Ο Ι Τ Ο Μ Ε
 Λ Α Μ Α Γ Λ Ι Ο Ο Ι Α Ν Ε Τ Ε
 Ρ Α Σ Α Ρ Χ Η Σ Μ Τ Ο Υ Τ Α Ν Λ Ο Ι
 Ι Ο Ν Τ Ο Ι Σ Μ Ε Μ Ι Σ Ο Ω Μ Ε Ν Ο Ι Σ
 Φ Ο Υ Σ Κ Α Ι Μ Ο Λ Υ Β Δ Ο Ν Η Λ Ο Ρ Ο Ι
 Χ Ι Π Ρ Ο Σ Α Φ Ι Δ Ν Α Ι Ο Σ Κ Α Ι Σ Υ Ν Α
 Ν Ε Τ Ε Ο Χ Α Ρ Η Σ Φ Ρ Ε Α Ρ Ρ Ι Ο Σ Τ Ο
 Ε Τ Ι Μ Η Ο Η Ε Π Ι Τ Η Σ Η Μ Ε Τ Ε Ρ Α Σ
 Τ Α Ε Ρ Γ Α Κ Α Τ Α Κ Υ Γ Γ Ρ Α Φ Α Σ Π
 Α Ρ Ν Ε Ι Τ Α Μ Τ Ε Ι Σ Α Ν Τ Λ Ν Ε Ρ Ι Τ Α
 Ο Δ Ο Σ Ε Ν Τ Λ Ι Τ Ο Ι Χ Λ Ι Τ Λ Η Γ Α Ρ Α
 Σ Β Α Λ Λ Ω Ν Π Ρ Ο Σ Τ Η Υ Ρ Ο Ν Ι Α Ν Π Ε Ι
 Α Χ Μ Α Ι Κ Α Ι Ε Μ Β Λ Η Μ Α Ε Μ Β Α Λ Ε Ι
 Π Ι Τ Λ Ι Π Ρ Ο Σ Τ Λ Ι Λ Ι Ε Μ Ι Τ Η Σ Κ Ε
 Α Ρ Α Τ Ο Α Ρ Τ Ε Μ Ι Σ Ι Ο Ν Λ Ι Ο Ο Σ Π Ε Μ Π
 Υ Π Ρ Ο Σ Θ Ε Ν Σ Υ Ν Τ Λ Ι Γ Λ Ν Ι Α Ι Λ Ι Π Ε
 Δ Ρ Α Χ Μ Α Ι Κ Α Ι Ε Μ Β Λ Η Μ Α Ε Μ Β Α Λ Ε Ι
 Η Α Ν Λ Ε Π Ι Τ Ο Υ Ι Λ Ι Τ Ο Υ Ε Ν Τ Λ Ι Τ Ο
 Ε Μ Ρ Τ Ο Σ Α Ρ Ο Τ Ο Υ Γ Λ Ν Ι Α Ι Ο Υ Τ Ο Υ
 Λ Ι Γ Λ Ν Ι Α Ι Λ Ι Π Ε Ρ Ι Ε Κ Ο Π Χ Ε Κ Τ Ο
 Μ Α Ε Μ Β Α Λ Ε Ι Ν Ε Τ Ε Ρ Ο Σ Ε Υ Ρ Ο Τ Λ Ι
 Λ Ι Τ Ο Ι Χ Λ Ι Τ Λ Ι Ο Π Ι Σ Θ Ε Ν Ε Ρ Ε Ι Ε
 Η Μ Α Ε Μ Β Λ Η Μ Α Ε Μ Β Α Λ Ε Ι Ν Ε Τ Ε Ρ
 Δ Ι Χ Λ Ι Τ Λ Ι Ο Π Ι Σ Θ Ε Ν Λ Ι Ο Σ Ο Η Ρ

ΕΞΕΝΤΛΙΤΟΙΧΩΩΤΛΙΡΑΒΑΤΟΝ

166

Handwritten note

0

OND

ΟΛΚΗΡ

ΛΧΜΕΡΑ ΔΩΔΩΠ

† III ΑΝΑΘΕΜΑ ΒΑΣΙΛΕ

ΛΛΟΥ ΔΑΦΝΗΣ ΟΥ Α

ΛΛΟΥ ΜΥΡ ΝΗΣ ΕΥΚΕΝ

ΙΛΛΟΥΣ ΔΑΦΝΗΣ ΤΕΤΤ

ΧΟΙ ΤΟΥ ΔΕΥΤΕΡΟΥ Α

ΤΑΡΤΟΥ ΟΛΚΗ ΔΡΑΧΤΤ

ΥΠΑΝΤΟΝ ΔΝΑΘΕΜΛΟ

ΦΡΙΘΕ ΔΡΑΧ ΠΑΤ

ΤΥΝΤΟΙΣ

+

Handwritten note

Almanac

171
ΑΙ ΟΝ ΠΡΟΣ ΤΟΥ ΑΡΤΕΜΙΣΙΟΥ ΓΡΕ
ΤΙ ΜΗ ΜΑ ΕΜΒΛΗΜΑ ΕΜΒΛΕΙΝ Ε
ΝΙ ΣΙΤΩ ΓΓΕΙ ΣΛΥΤΛΗ ΕΡΙΤΛΙ Π
ΕΡΟΣ ΑΠΟ ΤΗΣ ΓΑΝΙΑΣ ΠΕΡΙ ΕΚ
1 ΚΑΙ ΕΜΒΛΗΜΑ ΕΜΒΛΕ
ΔΔ ΔΡΑΧΜΑΙΤ

10

for couple, possibly in. 60.

Devo. 100. 1000
1000 1000

L. 1000
4. 046 - 0, 31 1000

147

ΕΔΟΞΕΝ ΤΗ ΒΟΥΛΗ ΚΑΙ ΤΩ ΔΗΜΩ
ΙΕΡΑΡΧΟΣ ΠΡΟΚΛΕΙΟΥΣ ΕΙΠΕΝ ΕΡΕ
ΙΔΗ ΔΙΟΝΥΣΙΟΣ ΑΝΗΡ ΑΓΛΟΣ ΣΛΗ
ΔΙΑΤΕΛΕΙ ΠΕΡΙ ΤΕ ΤΟ ΙΕΡΟΝ ΚΑΙ
ΤΗ ΜΟΥΣΙΝ ΤΗΝ ΔΗΛΙΩΝ ΔΕ ΔΟ
ΧΑΙ ΤΩ ΔΗΜΩ ΕΙΝΑΙ ΠΡΟΣΕΝΟΝ
ΔΗΛΙΩΝ ΔΙΟΝΥΣΙΟΝ ΠΟΤΑΜΩΝΟΣ
ΝΑΥΚΡΑΤΙΤΗΝ ΚΑΙ ΑΥΤΟΝ ΚΑΙ ΕΥ
ΝΟΥΣ ΚΑΙ ΕΙΝΑΙ ΑΥΤΟΙΣ ΑΤΕΛΕΙΑΝ Ε
ΔΗΛΙΩΝ ΜΑΝΤΛΩΝ ΚΑΙ ΓΗΣ ΚΑΙ ΟΙΚΙΑ
ΕΓΚΥΤΗ ΣΙΝ ΚΑΙ ΠΡΟΣ ΔΟΝ ΠΡΟΣ
ΒΟΥΛΗΝ ΚΑΙ ΤΟΝ ΔΗΜΟΝ ΠΡΑΤΟΙ
Σ ΜΕΤΑ ΤΑ ΙΕΡΑ ΚΑΙ ΤΑ ΑΛΛΑ ΠΑΝ
ΣΑΥ ΠΑΡΧΕΙ ΤΟΙΣ ΑΛΛΟΙΣ ΠΡΟΣ Ε
ΥΕΡΓΕΤΑΙΣ ΤΟΥ ΙΕΡΟΥ ΚΑΙ Τ
ΙΟΝ ΚΑΝΑ ΠΡΑ

1000 1000

1000
0

1000 1000

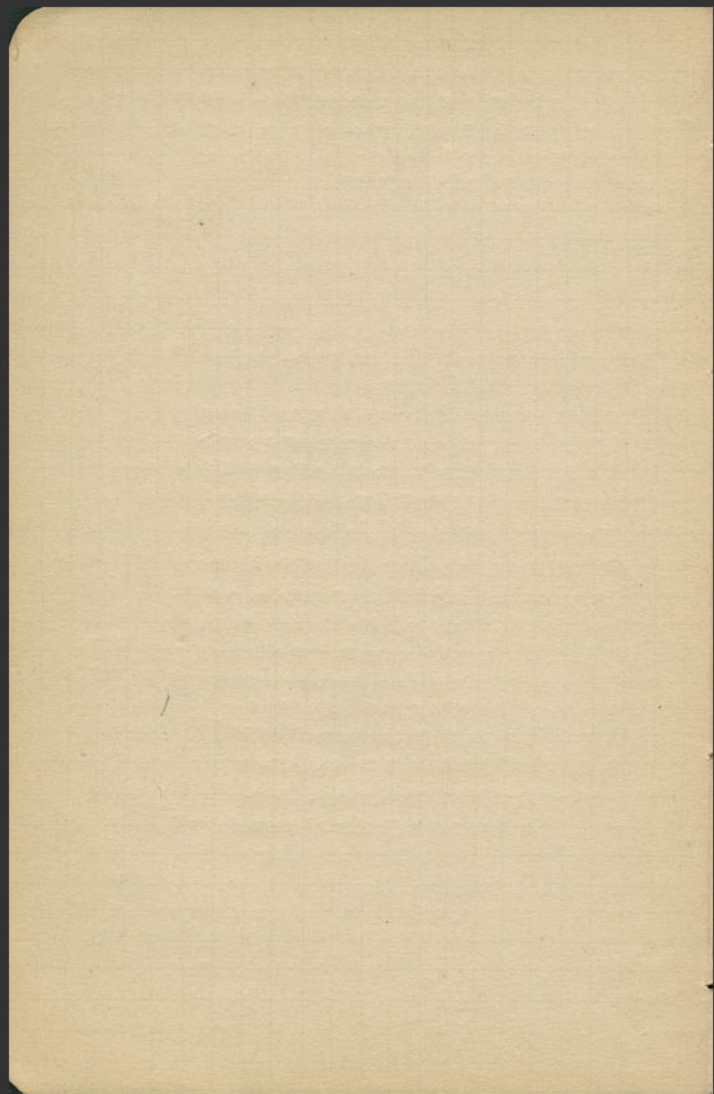

Mein unterer Gd. plagen

123

Samst
untere endst
Scania

Samst 1002 Gd. plagen

Samst 1003 - 2 Fragmente direkt

Samst 1004 1 fgl. (brayn) patirt (?)
1 fgl. (brayn) patirt - an (unbek.) Takt
Lorenzinger Takt.

Samst 1005 - fgl. (unbek.)

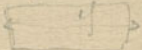
Samst 1006 1 fgl. (unbek.)
fgl. (unbek.)  plagen (unbek.)

Samst 1007 untere Scania

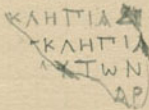
0 

100

Fogel A. K. H. T. I. A.
100

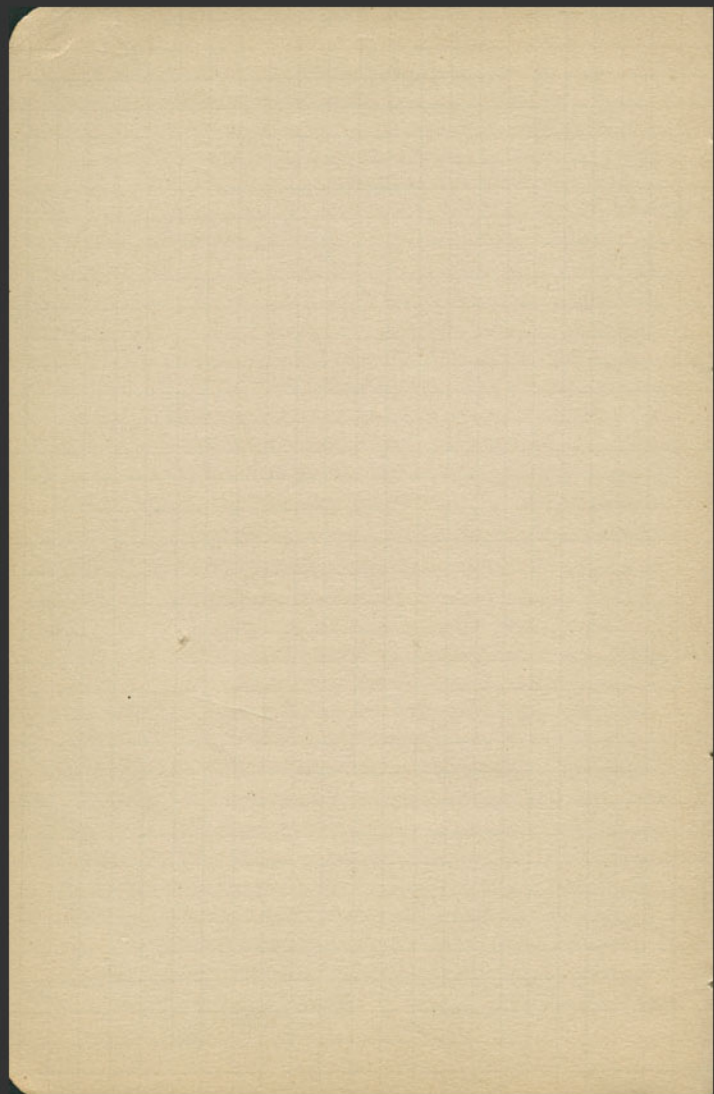

Επιτομή 103
woman house ? - φθ. vous, low volent
Coudlounge E. 0, 0, 0, 0, 0, 0
φθ. dunt

ΑΛΚΥ
ΟΟΞΕΝΤΗΒΟ
ΞΛΣΙΠΟΛΙΣΧ
ΔΗΑΛΚΑΜΕΝΗ
ΑΝΗΡΑΓΑΘΟΣ
ΤΟΙΕΡΟΝΚΑΙΤΟ
ΔΙΚΟΙΝΗΚΑΙ
14ΤΟΙΣΕΝΤΥΓΧΑΙ
ΔΙΓΓΑΡ

169

Alleenien

169
O

φθ. dunt
kand. ka - fous L. 1, 2, 3
E. 0, 0, 0, 0, 0, 0

in end info. de fous

in ka ? ~~114~~ ΝΟΣΗΜΟΥΑΔΙΚΑΡΝΑΣΕΞΕΩΣ
ΦΑ ifo

ΑΝΟΝΙΑΝΑ

batens

φθ. d. ka dunt 1000000

41

ΑΙΔΕΑΤΟ
ΚΑΙΤΟΥΣ
ΕΡΕΤΑΙΕΤΟΥΤΕΙΕΡΕΙ
ΑΕΤΟΥΕΤΟΥΤΙΣΗ
ΒΟΥΛΕΥΤΗΡΙΟΝΤΟ

Alleenien

fig 6

MI/
NON

1/4

Ανωτ' βασιλ' βασιλ'
Ανωτ' βασιλ' βασιλ' βασιλ'

179



Ανωτ' βασιλ' βασιλ' βασιλ'
Ανωτ' βασιλ' βασιλ' βασιλ'

Βασιλ' βασιλ' βασιλ' βασιλ'
Βασιλ' βασιλ' βασιλ' βασιλ'
24 Βασιλ' βασιλ' βασιλ' βασιλ' βασιλ' βασιλ' βασιλ' βασιλ'
1126 Βασιλ' βασιλ' βασιλ' βασιλ' βασιλ' βασιλ' βασιλ' βασιλ'
L. 0,297
E. 0,093

ΚΑΛΛΙΟΥΔΟΘΗΝΑΙΟΥ
ΤΟΞΕΝΤΛΙΔΗΜΑΙΤΑΣ
ΗΛΙΩΝΔΗΜΟΚΡΑΤΗΣΕΙΡΕ
ΕΠΕΙΔΗΚΑΛΛΙΑΣΑΝΗΡΑΓΑ
ΟΣΕΣΤΙΠΕΡΙΤΟΝΑΗΜΟΝΤΟ
ΝΑΗΛΙΛΚΑΙΤΟΕΙΟΤΙΔΥΝΑ
ΤΑΙΑΓΑΘΟΝΔΗΛΙΟΥΣ
ΝΗΑΙΕΝΤΛΙΓΡΟΣΕΝ...

Callias

lfr

ine dit

189 Βασιλ' βασιλ' βασιλ' βασιλ' βασιλ' βασιλ' βασιλ' βασιλ'
Βασιλ' βασιλ' βασιλ' βασιλ' βασιλ' βασιλ' βασιλ' βασιλ'
ΟΣΙΑΣΩΝΑ

Βασιλ' βασιλ' βασιλ' βασιλ' βασιλ' βασιλ' βασιλ' βασιλ'
Βασιλ' βασιλ' βασιλ' βασιλ' βασιλ' βασιλ' βασιλ' βασιλ'

Βασιλ' βασιλ' βασιλ' βασιλ' βασιλ' βασιλ' βασιλ' βασιλ'

112 Βασιλ' βασιλ' βασιλ' βασιλ' βασιλ' βασιλ' βασιλ' βασιλ'

ΒΕΗ VIII,

115 ΒΑΣΙΛΕΥΣ Αννοχος Επ' φωνη
ΦΙΛΟΜΗΤΡΑ βασιλ' βασιλ' βασιλ' βασιλ' βασιλ' βασιλ' βασιλ' βασιλ'
ΔΗΜΗΤΡΙΟΥ, & και βασιλ' βασιλ' βασιλ' βασιλ' βασιλ' βασιλ' βασιλ' βασιλ'
ΓΝΑΙΟΝ ΓΑΡ Γνασιων
ΣΤ ΒΥΡΑΤΗΥΟΥ Ρωμαίων βασιλ' βασιλ' βασιλ' βασιλ' βασιλ' βασιλ' βασιλ' βασιλ'
ΕΝΕΚΟ

105

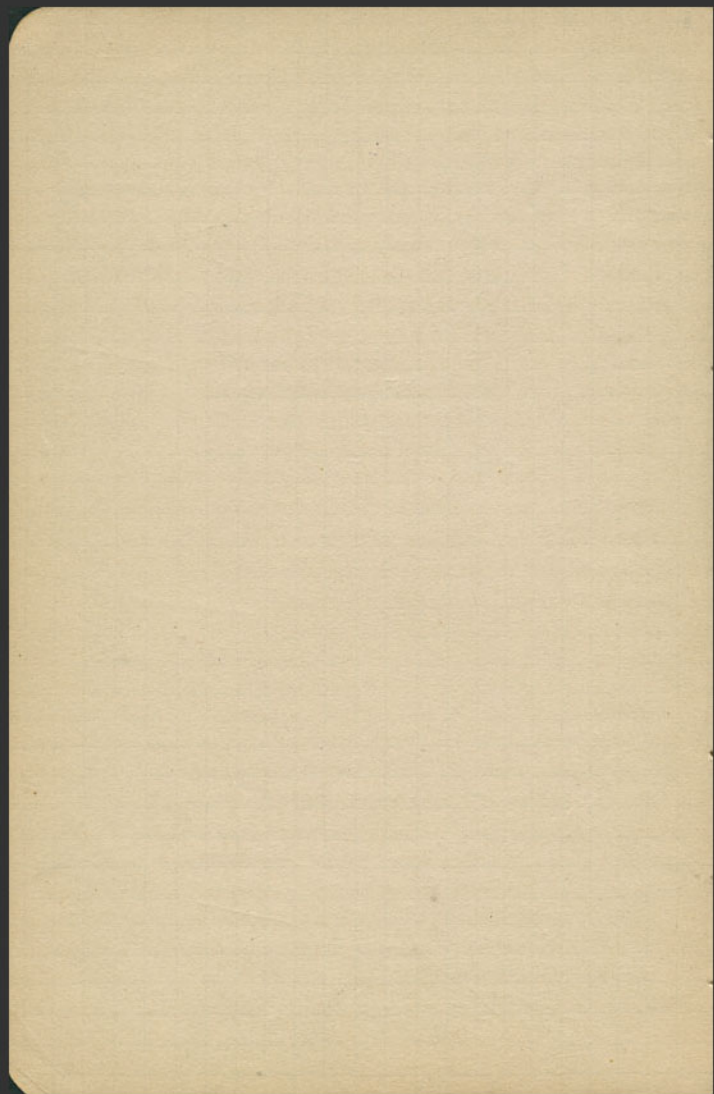

Fragment no 2 complete

in blue ink

181

ΟΣΚΑΛΛΙΣΤΡΑΤΗΚΥΔΑΦΗΝΑΕΙΤΛΗΓΟΡΑΚΟΤΙ
ΙΔΟΥΑΙΚΙΑΣΠΑΡΑΤΗΣΟΥΓΑΤΡΟΣΑΥΤΟΥΘΕΑΤΕΛΕΙΑ
ΗΣΤΗΣΕΝΑΙΜΕΡΙΘΥΚΡΑΕΤΗΣΙΒΛΟΜΕΝΟΥΚΑ
ΤΑΝ ΕΡΓΑΣΤΗΡΙΩΝ Χ ΗΡΩΤΗ ΗΙΧ

1/1

0

ΡΟΔΙΣΙΟΥΔΟΝΗΛΑΙ ΤΗΝ ΕΠΕΡΩΔΗ

document

4
Σίγνη νύξ
ΙΕΡΗΘΑΝΕΙΘΝΕΡΙΘ
Υ ΑΡΧΟΥΣΙΝΕΡΑΤ
ΧΟΥΜΕΡΓΑΜ
ΥΜΝΟΥ Τ
ΤΗΝ Κ Η

altitudes

no. 1

2 fragments in blue
ink on the same
fragment no. 1

£. 0.07



0

ΛΗΙΚΑΙΤΛΙΔΗΜΩΙ
ΑΟΑΡΧΟΥ ΕΙΓΜΕΝ
ΗΡΑΓΑ ΟΟΣΑΝ

Notes

1/6

above table no 5 f/s 2 Group (1) 20/10/11 (2)

Meredi

Fragment 1 Div. 5. }

183

Fragment 1 Div. 5. }
Fragment 1 Div. 5. }
Fragment 1 Div. 5. }

E. 0.072

Quantities

ΕΔΟΞΕΝΤΕΙΝΟΥΔΕΙΚΑΙΤΑΙΑΗΜΝΙ	ΑΡΙΣΤΕΙΔΟΥΦΙΔΕΝ
ΛΕΜ	ΑΡΙΣΤΕΙΔΟΥΦΙΔΕΝ
ΕΡΕΙΔΗΑΝΑΞΙΔΙΚΟΣΔΙΟΝΥΣΙΟΥΜΟΔΙ	ΔΙΑΤΕΛΕΙΠΕΡΙ-
- ΞΑΝΗΡΑΡΑΟ	ΔΙΑΤΕΛΕΙΠΕΡΙ-
• ΙΕΡ•	ΔΗΜΟΝΤΩΝΑΗΛΑ
ΚΑΙΧΡΕ	ΚΑΙΚΑΙΚΟΙΝΕΙΤΕΙ
ΛΕΙ	ΜΟΥΣΙΝ
ΤΑΙΤΑ	ΑΥΤΩΝ
	ΚΑΙΤΩ
	ΝΥ
	ΝΟ

117

inedit,
cf. BCH
II, 331.

Fragment 5

Jane. 2nd col

MEN

Fragment 107

Fragment 107

ΒΗΡΥΤΙΟΝ

ΤΟΝ

iff

Fragment 101

Fragment 101

Η ΑΙΣΤΙΛΝΟΣ

ca. 101

Fragment 101
Fragment 101
Fragment 101

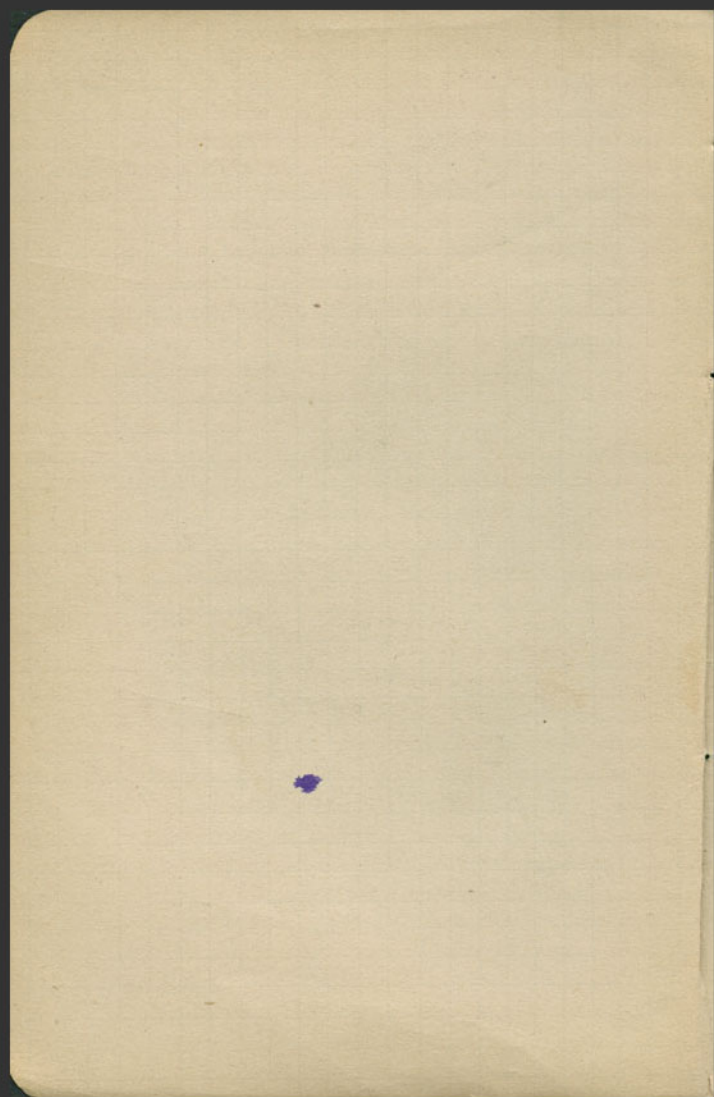

fol. Comptes

in classe

185

0

VEOTKAI.

ANTIGAIY

MEMAIAE

KHTPIOTI

VIANOTEX

189

fol. unum cartis

IL

AIGAKT

ALLHET

TANKYAI

VOY TOYF

YKEIOZ

YAN

Δ

JANIOYAP

160

branches - 1

fol. de l'ite

monnaie en bronze

monnaie de bronze

22 esp. d'other coins

1,065
in circulation

EP

TOEODAPIAOY

TOYPIAOY -

PA MAIA -

EYMAXOY -

YAPAIIA

EYXON

EYBO

Δ105

for paper letters

A

Calatop

0

161

Arch. Musées de

Trachin - 1 fgl. sample

λ

ΛΙΝ

ΛΙ

ΝΤ

ΛΙ Π Α Τ Η Ρ Ε

Τ Α Ν Ε Κ Τ Η Σ Κ Ι Ω Ν ?

Ρ Υ Μ Ο Σ Τ Α Ν Ε Κ Τ Η

Ι Α Η Τ Α Ν Ε Κ Τ Η Σ

κ

ΛΙ Ο Α

Δ Ι Ο Ν Ε Χ Ω Ν Φ Ι Α Λ Α Ι

Δ Α Ρ Τ Υ Ρ Α Η Ε Μ Ο Ι Κ Ι Σ Κ Η Ζ εδ-νοι και κρηνη

Δ Ο Υ Χ Ι Ν Α Ι Δ Α Β Α Σ Ι Λ Ι Σ Η Σ Ε βραχων

Ι Η Β Α Σ Ι Λ Ι Σ Η Σ Π Ρ Α Τ Ο Ν Η

Δ Ο Υ Σ Κ Ρ Ε Μ Α Μ Ε Ν Ο Σ Η Ρ Ρ Ο Σ Τ Η Ζ Ε Χ Ο Ι

Τ Λ Ι Ρ Β Λ Ι Α Ρ Χ Ε Ρ Ε Δ Ρ Ο Υ Δ Ε Ο Δ Η Τ Η Ι

Ο Η Ν Ε Λ Τ Ο Υ Α Γ Ο Δ Δ Α Ν Ο Σ Φ Ι Α Λ Α Ι

Τ Ρ Ο Δ Ε Λ Σ Τ Η Ρ Ο Δ Ι Α Ν Α Ρ Χ Ι Ο Ε Α Ρ κηλα

Σ Δ Δ Ο Ι Τ Κ Α Ι Σ Κ Α Τ Ι Α Η Κ Χ ρ ο υ ο ς

Α Λ Η Ι Δ Η Λ Ι Α Γ Ι Ε Ρ Ο Ρ Ο Ι Σ Τ Η Ν Α Φ Θ ο υ ρ ο υ

Τ Α Ρ Χ Ο Ν Τ Ο Σ Γ Α Ν Τ Α Ι Ν Ο Σ Β Α Σ Ι Λ Ε υγ Αρηνου

Τ Α Τ Ο Τ Α Ι Ο Σ Κ Α Τ Η Ν Ε Γ Α Ρ Χ Ο Ν Τ Ο Σ

Ν Ι Α Σ Κ Λ Η Μ Ι Λ Υ Σ Α Ν Ι Ρ Υ Α Λ Λ Ο Σ Κ Α

Σ Κ Α Τ Ι Ο Ν Ε Μ Ι Κ Η Τ Ο Σ Λ ροχου

ΕΛ

ΥΑ

Κ Ο Φ Ι Α Λ Η Ε Γ Α Ρ Χ Ο Ν Τ Ε Ι Η Λ Ξ Τ Ρ Ο Ο

Κ Ο Η Σ Ε Ν Τ Ι Μ Ο Σ Ε Ν Ο Σ Α Ι Π Α Ρ Μ Ε Ν Ι Α Ν

Ι Ψ Υ Κ Τ Η Ρ Ι Ο Ν Λ Α

Ο Λ Λ Α Ν Ι Τ

Η Ρ Ε Κ

cf. Revant,
d. J. Revant,
l. 26. Revant

0

162



fig 2 Complis
Ep. 0.105

in Latin with
- ΠΡΑΞΙΑΣ ΕΝΑ
ΛΕΣΟΗΤΗΝ Δ

187

○

ΑΝΤΛΗΝ ΕΙΣ ΣΤΗΛΗΝ
ΠΙΣΑΚΤΥΛΙΑΙΩΝ ΚΑΙ ΣΤΗ
ΛΗΝ ΕΙΣ ΗΜΗΝΟΣΤΑΛΑΣΙΑ
ΑΞΟΙΚΑΤΑ ΤΗ ΝΕ ΡΑΦΗΝ
ΗΝ ΔΡΑΧΜΑ ΤΡΙΑΚΟΣΙΩΝ
ΑΦΙΔΑΣ ΤΡΕΙΣ ΚΑΙ ΦΑΤΗΝ ΗΜ
ΑΝ ΤΡΙΑΚΟΣΙΩΝ ΝΕΓΓΥΟΣ Α
ΣΜΑΡΤΥΡΕΣ ΑΝΑΡΟΜΕΝΗ Σ
ΣΤΕΙΡΗΣ ΔΕΙΝΟ ΜΕΝ ΗΤΕΛ

163

Complis

2^o face -

○

Ν. Α. Α.
ΔΕΓΩΝΙΑΙΑΣ Κ
ΠΕΡΙΓΟΜΦΟΙΣ ΕΣ
ΟΤΛΩΣΤΗΜΟΝΑ
ΜΑΠΤΕΛΕΙΝΟΝ
ΕΡΙΓΟΜΦΟΙΣ ΕΚΑΣ
ΔΕΥΡΟΚΥΜ Ο *
ΗΙΣΑΣΑΡΟΛΝ
ΣΑΝΟΓΔΟΗΜΟΡ
ΥΑΙΣΙΑΦΑΙΤΑΕΦ
ΙΝΤΕΤΑΡΕΙΝΤ
ΜΦΟΥΕΡΤΕΛΕΙΝ
ΑΛΛΑΤΑΡΑΙΣ
ΚΑΙΤΟΥΕΤΙΝΑΚΑ

mis au rest

164

10

And up to

Conchoid half
off the dentis

Ep. 01058

Detail from 3 lines
painted in mosaic

Ο
 ΚΑΞΙΘΕ
 ΕΔΟΞΕΝΤΕΙ
 ΕΡΕΙΛΔΗΓ
 ΟΟΣΕΣΤΙΝΡΕ
 ΑΙΝΤΗΝΑΥ



Αρσενική
169
inédit

Am. double

•



ΓΑΛΥΞΕΙ

Am. pair

Am. Ambr

•



Am. effuse, too long
Ep. Am.

Am. Ambr

•

•

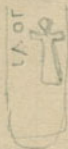

Ep. Am.

— Am. Ambr

Ep. Am.

ΕΡΙΑΓΙΑΡΤΗ
 ΝΙΔΙΩΝ



Am. Ambr Ep. Am. Ambr

•



TEYΣI
Am. effuse

Conchoid 5th S.

—
common on Ambr



Συντάξι 103

γράφει με το εργαλείο
Συντάξι 103, γράφει με το εργαλείο

189

γράφει με το εργαλείο
γράφει με το εργαλείο

166

ΒΑΣΙΛΕΥΣ ΑΝΤΙΟΧΟΣ ΝΕΠΙΦΑΝΗΣ
 Ο ΜΗΤΡΩΝ Η ΒΑΣΙΛΙΣΣΗ ΚΛΕΟΠΑΤΡΑ
 ΒΙΟΥ ΣΟΡΑΜΕΝΟΥ ΣΥΓΓΕΝΗ ΚΑΙ ΕΤΙΜΟ
 ΛΑΙ ΓΡΑΦΟΝ ΤΡΕΤΗΣ ΕΝΕΚΕΝ ΚΑΙ
 ΤΗΣΙΣ ΕΑΥΤΟΝ ΑΠΟΛΛΑΝΙ
 BCH VIII, 166

Συντάξι 104 δι. Ν.

Ασ. 104 - 100000

γράφει με το εργαλείο

167 Ερ. 0052

ΕΓΚΤΗΣΙΝ ΚΑΙ
 ΣΟΔΩΝΤΡΟΣ
 ΚΑΙ ΤΟΝ ΔΗΛ
 ΚΕΤΑΤΑΙ Ε
 ΓΑΡ ΕΡΤΟΥ
 ΤΙΣ ΚΑΙ ΕΥ
 ΚΑΙ ΔΕ

γράφει με το εργαλείο γράφει

111

0

ΣΑΓΑ
ΛΩΝ

168

γράφει με το εργαλείο γράφει με το εργαλείο

10 - f4/er 100 Jahre

o

o E
o E A O A
A

er fortsetzung P. 1
her woulten

164

Antiochus II Theos - Seleucus II ^{Callinicus} 246-276
III Antiochus - Seleucus IV Philopator 187-175
VIII Epiphanes - Seleucus VI 175-164

2 Δεφ ἀφ' αὐτοῦ εὐχαι

191

Ο
ΤΟΙΟΣΕΩΝΙ
ΣΗΜΑΔΙΚΩ
ΚΑΙ ΚΑΙ ΑΛΛΗΘΕ ΕΣ
ΚΑΙ ΤΟΝΥΠΟ
ΚΑΤΑΛΙΝΕΞΑ

170

Καὶ ἐπὶ τῆς Ν

ΙΑΑΑ ΙΑΝΑΟΥ
Ο ΓΥ

Καὶ ἐπὶ τῆς ἀφ' αὐτοῦ εὐχαι

Δεφ ἀφ' αὐτοῦ

ΘΑΥΤΑ ΕΑΣ ΕΧΩΝ
ΒΑΥΤΑ ΕΩΣΑΝ ΜΟΧΟΥ (7) BCH VIII, 206
ΑΤΙΟΣ
ΑΟΥ ΚΑΙ ΟΣΤΟΣ ΕΝΩΤΟΣ
ΑΦΟ ΛΛΑΝΙΑ

Καὶ ἐπὶ τῆς Ν

Ο

ΧΡΙΣΤΟΣ
ΔΗΜΟΦΙΛΟΣ
ΓΟΡΓΙΑΣ
ΔΗΜΟΣΤΡΑΤΟΣ
ΑΝΤΙΠΑΤΡΟΣ
ΔΙΟΝΥΣΙΟΣ
ΕΡΜΕΙ
ΧΑΡΙΣΤΗΡΙΟΝ

H. 66
L. 18
Ep. 11

170

enedit

Epistle I dei Sud. elat. 0

Some letters;

1. *Epistle de la base*

ϜΟΜΕΝΙΤΑΝΤΙΑΛΗΕΝΓΛΙΝΟ
 ΣΗΔΙΩΝΟΣΦΙΑΛΗΕΝΓΛΙΝΟ
 ΛΙΑΔΩΝΧΟΡΦΙΑΕΜΙΔΟΝΤΟ
 ΕΓΓΑΡΧΙΟΕΛΡΟΥΘΕΣΤΙΛΟΥ
 ΙΟΕΛΡΟΥΣΤΡΑΤΑΝΟΣΤΙ
 ΠΡΟΥΤΙΑΛΗΔΗΛΙΑΔΩΝ
 ΥΛΙΟΕΧΡΥΣΟΥΕΚΑΙΤΑΙΜΙ
 ΗΛΟΥΑΒΔΟΝΑΛΛΗΝΑΙ
 ΦΕΜΑΕΛΙΚΑΝΔΡΟΚΧΥ
 ΒΡΟΤΟΥΑΝΑΘΕΜΑΙ
 ΗΜΕΛΑΝΙΕΠΙΓΕΡΡΑΜΜΕ
 ΓΥΚΟΝΙΩΝΑΝΑΘΕΜΑΤΑΙ
 ΙΟΗΜΑΝΑΣΙΑΝΑΝΑΘΗ
 ΣΜΑΤΥΝΝΩΝΙΣΕΚΑΙΜΕ
 ΓΛΑΥΚΙΑΔΟΥΧΑΡΜΟ
 ΑΚΑΚΙΔΟΥΜΕΙΛΙΧΙ
 ΕΣΑΛΛΗΝΕΓΑΡΤ
 ΛΗΓΑΙ

†
 cf. *Epistle de la base*
Epistle de la base
Epistle de la base

1/3

Epistle de la base ?
 (*Epistle de la base*)

Epistle I dei S. *Compl. de la base* *Epistle de la base*

4

0

?

Π Ο Σ
 Ρ Ι Ε Κ
 Ν Ε Τ Ε
 Χ Λ Ι Τ Λ Ι Ο Π
 Δ Ι Α Τ Ο Α Ρ Τ Ε
 Υ Ε Ν Τ Ο Σ Ε Ρ Ι
 Ξ Υ Λ Λ Ι Τ Λ Ι Κ Ο
 < Ο Γ Η Ε Κ Τ Ο Υ Ε Γ
 Ο Σ Ι Λ Ν Α Ι Ε Τ Ι

(190)

Σει - Σ

ΞΙ Α Λ Λ Ω Ν Π Ρ
Γ Ε Κ Ο Μ Η Ε
Σ Τ Α Δ

193

la ténac. dans l'atmosphère. 12 Procyon

○ ΟΔΗΜ
ΓΛΙΟΝΓΑΙ
ΝΥΤΤΑΤΟΝ
ΕΥΕΡΓΕΤΗΥ
ΠΟΛΛ

H 0,81
L 0,72
E 0,65

175

au Sud de l'équateur. 3

○ Π Ε
Ν Α Γ.
Ι Σ Ι Ε Ν Ε Κ
- Ι Κ Α Υ Τ Ο

176

Ensemble de lettres fgp bon

ΟΞΕΔΙΔ

179

195

San dant de l'union MA

Angl. du Satyr. de l'union

Deux l'ite - houl bandea houl
 ΕΔΟΞΕΝΤΗΡΙΒΟΥΛΗΚΑΙΤΑΙΔΗ
 ΜΑΙΘΑΡΕΥΝΩΝΧΟΙΡΥΛΟΥΕΙΠΕΝ
 ΕΡΕΙΔΗΘΡΑΞΕΕΑΣΒΟΥΛΑΓΡΟΥ
 ΜΑΚΕΔΩΝΑΝΗΡΑΓΛΟΟΣΕΓΕΓΟ
 ΝΕΡΕΡΙΤΕΤΟΙΕΡΟΝΤΟΕΝΔΗΛΩ
 ΚΑΙΤΗΝΠΟΛΙΝΤΗΝΔΗΛΩΝ
 ΤΟΕΙΟΤΙΔΥΝΑΤΑΤΑΓΛΟΟ

inédit

H. 0.274
L. 0.264
Ep. 0.052

Knoss

id. l'union 2. 3

179

for. de l'ite bronze
is fgp decret

ΔΙΑΗΚ...
 ΕΝ
 ΑΝΗΡΑΓΛΟΟΣ
 ΤΟΙΕΡΟΝΚΑΙ
 ΩΝΑΕΔΟΧ...
 ΞΗΜΔΙΕΙΝΑΙ
 ΕΝΟΥΣ
 ΟΝΚΑΙΕΥΕΓΕ
 ΚΑΙΔΗΛΩΝΚΑΙ
 ΝΟΥΣΚΑΙΕΙΝΑΙ
 ΔΙΑΤΕΛΕΙΑΝ
 ΕΡΙΑΝΕΝΤΑΙ

Ep. 0.027

179 0

inédit

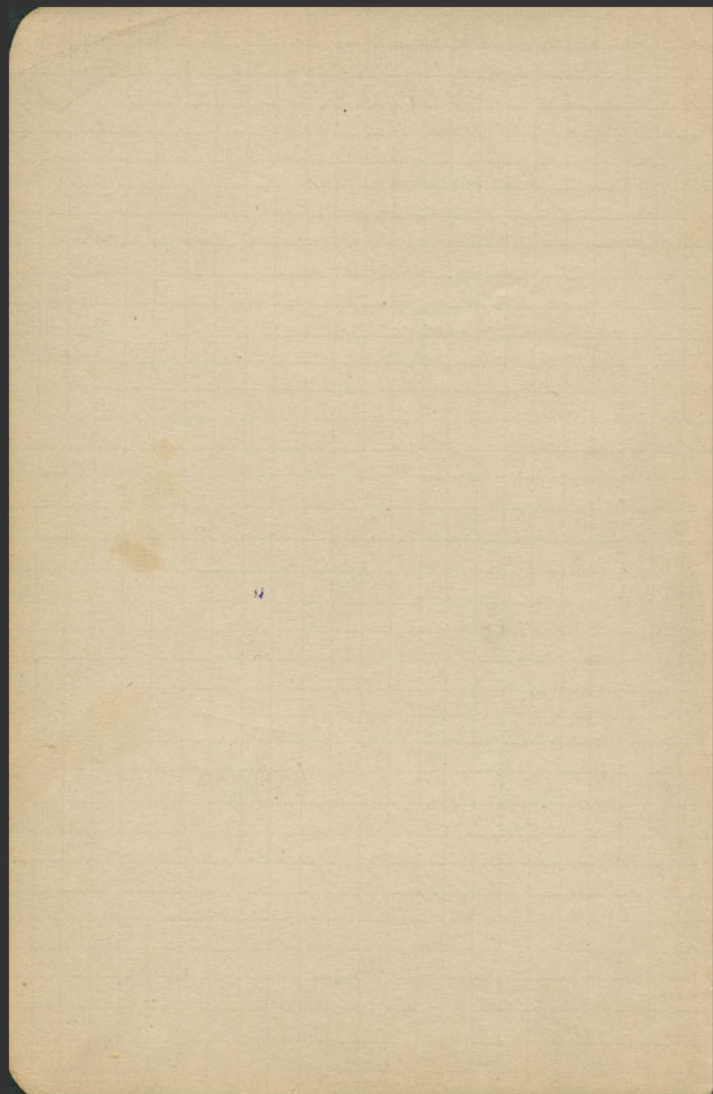

Επιτομή του βιβλίου των Αποστόλων
Α

192

ΕΠΙΤΕΛΟΥΤΟΣ ΑΡΧΟΝΤΟΣ ΓΑΜΗ
ΛΙΩΝΟΣ ΕΚΤΕΙΜΕΤΕΙ ΚΑΔΑ
ΕΚΚΛΗΣΙΑΚΥΡΙΑ ΕΝΤΕΙ ΕΚΚΛΗ
ΣΙΑΣ ΤΗΡΗΤΑΓΑΘΟΚΛΗΣΑ ΠΟΛΛΟ
ΔΕΡΟΥΤΑΙΑΝΙΕΥΣΕΙΤΕΝΕΡΕΙΔΗ
ΔΜΦΙΚΛΗΣ ΜΟΥΣΙΚΟΣ ΚΑΙ ΜΕΛΛΗΝ
ΠΟΗΤΗΣ ΑΚΡΟΑΣΕΙΣ ΚΑΙ ΠΛΕΙΟΥΣ
ΕΠΟΙΗΕΑΤΟ ΚΑΙ ΠΡΟΣΟΔΙΟΝ ΓΡΑΨΑΣ
ΕΜΜΕΛΕΣ ΕΙΣ ΤΗΝ ΠΟΛΙΝ ΤΟΥΣΤΕ
ΘΕΟΥΣ ΤΟΥΣ ΤΗΝ ΝΗΣΟΝ ΚΑΤΕΧΟΝΤΑΣ
ΚΑΙ ΤΟΝ ΔΗΜΟΝ ΤΟΝ ΑΘΗΝΑΙΩΝ
ΥΜΝΗΣΕΝ ΕΔΙΩΞΕΝ ΔΕ ΚΑΙ ΤΟΥΣ ΤΩΝ
ΠΟΛΙΤΩΝ ΠΑΙΔΑΣ ΠΡΟΣΛΥΡΑΝΤΟ
ΜΕΛΟΥΣΑΙ ΔΕ ΙΝΑΣΙΛΣΤΗΤΕΤΑΝΘΩΝ
ΤΙΜΗΣ ΚΑΙ ΤΟΥ ΑΘΗΝΑΙΩΝ ΔΗΜΟΥ
ΕΠΑΓΓΕΛΛΕΤΑΙ ΔΕ ΚΑΙ ΕΙΣ ΤΟ ΛΟΙΠΩΝ
ΕΥΧΡΗΣΤΟΝ ΕΑΥΤΩΝ ΠΑΡΑΣΚΕΥΑΙ
ΉΑΘΤΙ ΑΝΗΙΣΥΝΑΤΟΣ ΟΥΣ ΟΥΝ ΚΑΙ Η
ΒΟΥΛΗ ΚΑΙ Ο ΔΗΜΟΣ ΑΘΗΝΑΙΩΝ ΤΩ
ΕΝ ΔΗΛΩ ΚΑΤΟΙΚΟΝ ΤΩΝ ΉΑΙΝΑΝΤΑΙ
ΤΙΜΑΝΤΕΣ ΤΟΥΣ ΛΕΙΟΥΣ ΑΓΑΘΕΙ ΤΥΧΕΙ
ΔΕ ΔΟΧΘΑΙΤΕ ΙΒΟΙ ΔΕΙ ΤΟΧ
ΠΡΟΕΔΡΟΥΣ ΕΙΣ
ΕΡΗΜΑΤΙ

H. 27

L. 24

Fr. 905a

180

C. I. At. II.

add. 4776

1835

Beckh. III

243

Pallog

180

AK

181

ΩΝΑΓΑΡΑ
ΔΙΑΤΟΙΧΟ
ΙΟΥΣΤΟΥ
ΣΤΙΔΗΜΟΧ

elat.

Compt. G. d. l. l. l.

of 1812 of 1812

0

ΔΗΛΟΥΙΔ
ΥΡΗ. ΓΕ
ΝΤΙΚΟ
ΥΜΓΑΛ
-ΔΔ

Υ-Δ

Επιταγή φαυλίσ δισκου λευκός
αυτ. λειψ. 1848

ΕΠΙΤΑΓΙΣΤΗΝ
ΝΟΥΑΡΧΑΓΟ
ΡΑΚΝΙΔΙΟΝ

Σαν ογδομήν

αυτ. λειψ. 1848
αυτ. λειψ. 1848

ΕΡΙΝΑΣΟΝ
41/11/1848

Αδ. Αρ. 1848



Handwritten notes at the top of the page, including the number 199 and some illegible text.



ΑΙ
ΤΟ
ΚΑΙΣ
ΒΟΥΛ
ΜΟΥΤ ΟΥ ΑΘΗΝΑΙ
ΩΝΗΕΣ ΑΡΕΙΟΥ ΠΑ
ΓΟΥ ΒΟΥΛΗ
ΚΕΚΑΤΑ

182

10

Handwritten note: 1910 Ban

ΙΕΙΣΤΟΝ Ε
~~ΠΡΟΤΥΠΟΝ~~
ΓΙΤΟΥΤΑ

Handwritten note: (18) Baudouin

Handwritten note: Fragment du Temple de ...

Handwritten notes: inedit, Coning

ΕΝΤΗ ΒΟΥΛΗ ΚΑΙ ΤΛΙΔΗ ΜΛΙ
ΞΕΝΟΣ ΑΡΧΕΜΟΛΙ ΟΣ ΕΙΡΕΝ
Η ΚΟΙΡΑΝΟΣ ΜΑΝΤΙΚΑΤΑΙ ΤΗ
ΓΑΘΟΣ ΑΝΔΙΑΤΕΛΕΙ ΠΕΡΙΤΕ
ΦΡΟΝΑΙ ΤΗΝ ΠΟΛΙΝ ΤΗΝ ΔΗΛΩΝ Κ
ΣΕΝ ΤΥΝ ΚΑΝΟΥΣ
ΧΡΕΙΑΣ ΠΑΡΕΧΕ.
ΕΔΟΧΘ ΤΑΙΩΝ
Μ ΝΟΣ ΓΑΝΤΙ

H. 0.67
L. 0.31
E. 0.056

167

ΞΕΝΩΝ
ΕΡΓ

ΕΚΓΟΝ
ΛΙΑΤΕΛΕΙΑΝ
ΚΤΗ ΣΙΝ ΚΑΙ ΠΡΟΒΟΛ
ΣΔΗΛΩΙ

ΒΟΥΛΗΝ ΚΑΙ ΤΟΝ ΔΗΜΟΝ
ΡΑ ΠΑΡΧΕΙΝ ΔΕ ΑΥΤΟΙΣ

ΟΣ ΑΔΕΘΟΤΑΙ
ΤΑΙΣ ΤΟΥΤΙ ΕΡΟ
Η ΦΙΣΜΑΤΟ ΔΕ Τ

ΤΗΡΙΟΝ ΤΟΥΣ ΔΕΙ
ΠΟΥΣ ΕΙΣΤΟΙ ΕΡΟΝ

Handwritten notes in German, including "Handwritten a word in the book" and "Handwritten a word in the book".

mein Buch - hier der ~~Handwritten~~ griffen 2. Ausgabe

id. Handwritten - geht alles hier Handwritten & Handwritten

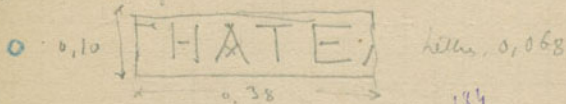

+ Seite des Handwritten -

Handwritten Handwritten in all Handwritten my Handwritten
for Handwritten

184

Eye 0.068

~~ΗΤΟΥΤΩΝ ΔΕ ΕΔΩΚΕ
 ΧΗΚΑΙ ΤΑ ΙΔΗ ΜΩΣΕΙ
 ΝΟΝ ΚΑΛΛΙΣΤΙΩΝ ΑΜ
 ΕΟΥΣ ΑΝΔΡΩΝ ΚΑΙ ΕΥ
 ΗΝΤΟΥ ΔΗΜΟΥ ΤΟΥ ΔΗ
 ΤΤΟΝ ΚΑΙ ΕΚΓΟΝΟΥΣ
 ΤΩΙΣ ΚΑΙ ΠΡΟΣΟ
 ΥΛΗΝ ΚΑΙ ΤΟΝ
 ΝΤΑΙ ΠΡΑ
 ΓΑΡ ΧΕ
 ΑΤΑ~~

185

Collection

inédit

Μην ταντι εν ταντοι ομοιαι αυτην
† off base 87

201

(86)

Μην ταντι εν ταντοι ομοιαι αυτην
#11 Δ 0

Pharos

inedit

40

large ones

16

Συ. 097

ΑΔΟΣΕΝΤΗΙ ΒΟΥΛΗΚΑΙ ΤΑΙ ΔΗΜΟΙ
ΕΥΜΗΔΗΣ ΕΙΠΕΝ ΕΠΕΙ ΔΗ ΦΑΙΝΤΕΣ
ΑΝΗΡΑΘΟΣ ΕΛΝΔΙΑΤΕΛΕΙ ΠΕΡΙ
ΤΟ ΙΕΡΟΝ ΚΑΙ ΤΗΝ ΠΟΛΙΝ ΤΗΝ ΔΗΝΙ-
ΣΗΝ ΚΑΙ ΤΙ ΜΑΙ ΤΟ ΙΕΡΟΝ ΤΟ ΕΝ ΔΗΛΩ
ΚΑΙ ΜΟΙ ΔΡΕΥΔΙΑΤΕΛΕΙ ΔΗΛΙΟΥΣ
ΔΕ ΔΟΞΘΑΙ ΤΗΣ ΒΟΥΛΗΚΑΙ ΤΑΙ ΔΗ-
ΜΟΙ ΠΡΟΣΕΝΟΝ ΕΙΝΑΙ ΤΗΣ ΠΟΛΕΩΣ
ΤΗΣ ΔΗΛΩΝ ΦΑΙΝΙΝ ΠΕΙΣΙ ΣΤΡΑΤΟΥ
ΝΙΣ ΥΡΙΟΝ ΚΑΙ ΑΥΤΟΝ ΚΑΙ ΕΚΡΟΝΟΥΣ
ΚΑΙ ΕΙΝΑΙ ΑΥΤΟΙΣ ΑΤΕΛΕΙΑ ΕΝ ΔΗ-
ΛΩ ΠΑΝΤΩΝ ΚΑΙ ΓΗΣ ΚΑΙ ΟΙΚΙΑΣ ΕΓ-
ΤΗΣΙΝ ΚΑΙ ΠΡΟΕΔΡΙΑΝ ΚΑΙ ΠΡΟΣΘΟΝ
ΠΡΟΣ ΤΗΜ ΒΟΥΛΗΝ ΚΑΙ ΤΟΝ ΔΗΜΟΝ
ΠΡΩΤΟΙΣ ΜΕΤΑ ΤΑ ΙΕΡΑ ΚΑΙ ΤΑ ΑΛΛΑ
ΠΑΝΤΑ ΘΣΑ ΠΕΡ ΚΑΙ ΤΟΙΣ ΑΜΟΙΣ ΠΡΟ-
ΣΕΝΟΙΣ ΚΑΙ ΕΥΕΡΓΕΤΑΙΣ ΕΠΙ ΜΕΛΕΣ
ΘΑΙ ΔΕ ΑΥΤΟΥ ΤΗΜ ΒΟΥΛΗΝ ΤΗΝ ΑΕΙ
ΒΟΥΛΕΥΟΥΣ ΑΝ ΚΑΘΟΤΙΑΝ ΠΑΡΤΕ Ε-
ΛΕΙΑΝ ΑΓΡΑΥΑΙ ΔΕ ΤΟΥ ΨΗΦΙΣΜΑΤΗ Μ
ΑΕΝ ΒΟΥΛΗΝ ΕΙΣ ΤΟ ΒΟΤΛΕΥΤΗΡΙΟΝ ΤΟΥΣ
ΔΕ ΙΕΡΟΘΟΙΟΥΣ ΕΙΣ ΤΟ ΙΕΡΟΝ

Μην ταντι εν ταντοι ομοιαι αυτην

169

~~ΕΚΡΟΝ
-ΘΑΚΙ
117~~

Genetivus demum leu de dactylis
dem ffl

Κωνσταντίνου

Δ Ε Ξ Ι Θ

ΛΑΟΞΕΝΤΗΙΒΟΥΛΗΙΚΑΙ

ΤΗΛΕΜΜΗΣΤΟΣΑΙ

ΤΕΝΕΤΕΙΔΗΑΞΕΙΦΕΦΙΛΟ

ΝΙΟΣΑΝΗΡΑΓΑΘΟΣ ΔΙΑΤΙΛΙ

ΤΡΙΤΕΤΟΙΕΡΟΝΚΑΙΤΟΝΩΗ

ΔΗΛΙΑΝΚΑΙΥΒΕΙΑΣ

ΑΙΚΟΙΝΗΚΑΙΔΙΑΙ

ΝΤΥΝΧΑΝΟΥΣ

ΤΤΕΙΑΓΑ

ΤΟΙΕ

L. 0. 200 231
P. 0. 011

inédit
0

149

Genetivus demum leu de dactylis
dem ffl

Sp. 007

ΗΤΙΣΜΑΕΙΝΑΙΕΙ

ΤΗΡΙΑΝΤΗΣΤΟΔΕ

0

196

Genetivus demum leu de dactylis
dem ffl

Ep. 007

ΤΡΑΥΑΙΔΕΜΟΔ

ΤΗΜΜΕΝΒΟΥΜΗΝ

ΛΕΥΤΗΡΙΟΝΤΟΥΣ

ΘΙΟΥΣΕΙΣΤΟΙΕΡΟΝ

0

191 X

Genetivus demum leu de dactylis
dem ffl

ΤΕΥΣΙ

Genetivus demum leu de dactylis
dem ffl

ΕΚΡΟΙ

-0ΑΚΤ

0Π

192

Les tous mots de l'antiquité 0 autres

L. 020

Ep. 0,07

ΑΠΙΒΟΥΛΗΤΗ
ΑΛΙΤΕΛΕΣΑΡΧΙΑ

. ΑΔΟΥΕΙΡΕΝΕΡΕΙΔΗ

ΑΙΣΧΥΛΟΣΑΝΗΡΑΓΑΘΟΣΑΝΔΙΑ

ΤΕΛΕΙΤΕΡΙΤΟΙΕΡΟΝΚΑΙΔΗΛΙΟΥΣ

ΑΙΤΟΙΣΑΤΙΕΜΟΤΗΤΟΙΣΔΗΛΙ

ΕΙΣΧΑΛΚΙΑ

ΑΡΘΑΓΓΙ

ΤΑΙΑΕ

Σ Ν

193

Ascher
2
inedit
0

fol. 100

N
- Augé de l'antiquité d'ancien

ΝΟΝΚΑΙΕΥΕΡΣΕΤΗΝ

U

ΤΟΤΑΗΛΙΑΝΚΑΙΑΥΤΟ

194

ΤΟΙΣΕΝΔΗΛΗΜΙΓΗΣΚΑ

ΣΟΝΤΡΟΣΤΗΝΒΩΛΗΝ

ΤΑΙΕΡΑΥ ΕΙΝΑΕ

ΣΟΤΑΙΤΟ

ΔΗΛΩΝ

- id fol. 106 (Commence) 0 0 0 0 Ep. 0,07

0

(ΟΔΗΜΟΥ)
(ΟΑΗΔΕ)

=

191

- id fol. 106 (Commence) ΠΑΡΕΣΙΜΕΡΙΤΕ

ΚΑΙΧΡΕΙΑΣΠΑΡΕ

196

ΛΕΙΚΑΙΔΙΑΙΤΟΙΣΕΝ

ΤΑΝΤΟΛΙΤΑΝΕΙΣ

ΑΚΑΛΕΙΔΕΔΟΧΟΑΙ

ΗΜΛΙΕΙΝΑΙΓΥΡΣΤ

ΕΤΗΝΤΟΥΤΕΙΕΛ

T

Y

Ep. 0,076

190a

inedit

0

Απόφοιτος δι' ενδοχ. Άνω λεύκων
Επ. 60 λαγ. εν τρις λαγ.

□ ΟΔΗΜΟΣ
ΝΟΙΚΟΥΝΤΕ
ΣΕΒΗΡΛΙΜΑΔ
ΑΙΦΥΝΟΙΛΙΣΤΗ
ΤΕΜΙΔΙΟΥ

147

τα προνομιον - γενεαλογικη δολαν γενεα
προς συμπληρωσιν

○ ΠΡΑΕΝ
ΣΙΤΡΑ
ΑΡΓΥΡΟΥΝ Βουδουμαρ
ΑΡΓΥΡΟΥΝ ΤΡΑΠΙΔΕΥΚΩ
ΕΜΕΝΑΙΤΟΥΝΩΝ

144

21982

1.30

Αυριστη. ΙΟΥΚΑΙΘΑΣΙΑΙ ΟΟΥ ΦΙΛΩ

ΑΡΓΥΡΑΕΝΤΑΙΝΟΕΙΩΝ
ΔΕΚΑΤΙΑΛΗΑΡΓΥ

cf. New in
Stamata
p. 28 line

+

ΕΠΙΠΡΟΚΟΜΙ
ΣΤΡΑΤΟΥΑΘΗΝΑΙΟΥ

Νικολαου
063

ΙΛΟΙΑΝΘΟΜΑΡΩΣΙΟΥ
ΣΙΜΟΚΥΚΛΙΚΙΟΝ

κωπιδων

Παναγιωτου

ΠΑΝΤΑΙΝΟΥ
ΤΕΡΑΣΙΩΝ

148

149

Α
ΛΗΥΟ
ΕΙΔΛΙΝΑ
ΕΚΡΑΤΗ
ΛΙΔΙΔΟΤ
ΜΕΡΤ

11
-ΙΑΝΑΔ
ΜΝ. ΜΝ

149

Επιτομή των βιβλίων

Δευτερον. Κεφ. 28. & 32.

Κεφ. 28. & 32. & 33. & 34.

0 1 2 3 4 5 6 7 8 9 10 11 12 13 14 15 16 17 18 19 20 21 22 23 24 25 26 27 28 29 30 31 32 33 34 35 36 37 38 39 40 41 42 43 44 45 46 47 48 49 50 51 52 53 54 55 56 57 58 59 60 61 62 63 64 65 66 67 68 69 70 71 72 73 74 75 76 77 78 79 80 81 82 83 84 85 86 87 88 89 90 91 92 93 94 95 96 97 98 99 100

203

ΕΔΟΣ ΕΝ ΤΗ ΒΟΥΛΗ ΚΑΙ ΤΛΙ ΔΗΜΛΙ
 ΙΕΡΟΜΒΡΟΤΟΣ ΕΥΔΗΜΟΥΣ ΕΙΡΕΝΕΡΕΙΩΝ
 ΑΝΤΙΦΑ ΣΑΝΗΡΑΓΑΡΟΣ ΕΝ ΔΙΑΤΕ
 ΤΕΛΕΙ ΠΕΡΙ ΤΕ ΤΟ ΙΕΡΟΝ ΚΑΙ ΤΟΝ ΔΗΜΟΝ
 ΤΟΝ ΔΗΛΙΟΝ ΚΑΙ ΚΟΙΝΗΤΕ ΟΣΑ ΑΝ ΔΥ
 ΝΗΤΑΙ ΑΓΑΘΟΝ ΑΝΗΛΙΟΥΣ ΔΙΑΤΕΛΕΙΡΩΜΗ
 ΚΑΙ ΠΑΙΔΙ ΧΡΕΙΑΣ ΕΠΑΡΕΧΕΤΑΙ ΟΥΔΕΝΟΣ ΔΕ
 ΛΗΨΙ... ΛΟΤΙΜΙΑΣ ΔΕ ΔΟΧΟΑΙΤΗ ΒΟΥ
 ΠΙ ΚΑΙ ΤΛΙ ΔΗΜΛΙ ΕΡΑΙΝΕΣΑΙ ΜΕΝ
 ΑΝΤΙΦΑ ΕΣΤΗΡΙΔΟΥΣ ΑΜΙΟΝ ΑΡΕΤΗΣ
 ΕΥΚΕΝ ΚΑΙ ΦΙΛΟΤΙΜΙΑΣ ΕΣΧΑΝΔΙΑΤΕ
 ΔΕΙ ΠΕΡΙ ΤΕ ΤΟ ΙΕΡΟΝ ΚΑΙ ΤΟΝ ΔΗΜΟΝ ΤΟΝ
 ΔΗΛΙΟΝ ΚΑΙ ΕΙΝΑΙ ΑΥΤΟΜΟΡΦΕΣ ΕΝΟΝ
 ΚΑΙ ΕΥΕΡΓΕΤΗΝ ΤΟΥΤΕ ΙΕΡΟΥ ΚΑΙ ΑΚ
 ΛΙΩΝ... ΥΠΑΡΧΕΙΝ ΑΥΤΟΙΣ ΕΝΔΗΛΙ
 ΑΤΕΛΕΙΑΝ ΚΑΙ ΓΗΣ ΚΑΙ ΟΙΚΙΑΣ ΕΓΚΤΗΣΙΝ
 ΚΑΙ ΠΡΟΕΔΡΙΑΝ ΕΝ ΤΟΙΣ ΑΓΛΕΙΓΑΣΙΝ
 + ΕΣ ΔΗΛΙΟΤΙΘΕΣ ΕΙΝ ΚΑΙ ΠΡΟΣΘΟΝ
 ΕΡΟΣΤΗΜΑ ΒΟΥΛΗΝ ΚΑΙ ΤΟΝ ΔΗΜΟΝ
 ΤΟΝ ΔΗΛΙΟΝ ΠΡΩΤΗΣ ΜΕΤΑΤΑΙΡΑ
 ΥΠΑΡΧΕΙΝ ΔΕ ΑΥΤΟΙΣ ΚΑΙ ΤΑ ΛΑΛΑ
 ΟΣ ΑΚΑΙΤΟΥΣ ΑΛΛΟΙ ΕΡΝΟΣ ΕΝ ΟΙΣ ΚΑΙ
 ΕΥΕΡΓΕΤΑΙΣ ΤΟΥΤΕ ΙΕΡΟΥ ΚΑΙ ΔΗΛΙ
 ΛΗ ΔΕ ΔΟΤΑΙ ΑΝΑΓΡΑΦΑΙ ΔΕ ΤΟ ΔΕ
 ΤΟΤΗΤΙΣ ΜΑΤΗΜ ΜΕΜΒΟΥΤΛΗΝ
 ΕΙΣ ΤΟ ΒΟΥΛΕΥΤΗΡΙΟΝ ΤΟΥΣ ΔΕ ΙΕΡΟ
 ΤΕΛΟΥΣ ΕΙΣ ΕΣΤΗΛΗΝ ΛΙΟΙΝΗΝ
 ΚΑΙ ΣΤΗΣΑΙ ΕΝ ΤΩ ΙΕΡΩ

font L. 100, 23

700

Antiphans

isidit

0

201. 1870.

Ep. 008
out for ...
out for ...
out for ...

0 BOM VIII,
298. 19.

ΜΑΡΙΚΙΟ

ΟΝΥΠΟΣΤΑΤΟΝ ΚΙΡΑΙ

· ΣΜΗΙΚΥΟΣΙΤΟΙΣΕΡΙΣΕΣΙΓ 342

ΙΚΗΥΟΝΕΣΟΙΕΡΙΔΔΣΙΓΕΝΟΥΣΥ

Σ ΕΣΑΜΗΙΚΥΟΣΙΝΤΟΙΣΕΜΙΝΙ 4-4-40 341

ΑΙΑΙΑΝΦΕΘΕΣΑΝΕΝΤΑΙΝΕΛΙΤΑΙΛΑΘΗΝΑΙΛΝΕΤ

ΑΘΗΝΑΙΟΣΑΝΕΘΗΚΕΕΤΕΡΑΙΑΣΤΕΙΑΣΕΡΙΤ

ΛΙΟΣΑΝΘΗΚΕΕΝΤΑΙΟΙΚΛΙΟΥΠΟΣΤΑΑΝΑΘΗΜ

ΑΔΤΕΦ^ΑΟΡΡΑΤΟΣΟΠΡΟΣΤΗΣΛΗΤΟΣΕΙ

ΕΤΑΡΤΟΣΑΤ ΟΝΔΗΚΟΠΕΜΠΤΟΣΕΣΤΑΘΜΟΝΙ

ΟΓΔΟΣΣ ΟΝΡΑ^ΠΗΙΟΕΝΑΤΟΣΕΣΤΑΘΜΟΝΡ

ΟΔΥΔΕΚΑΤΟΣΕΣΤΑΘΜΟΝΡΑΔΔΠΟΤΦΗΤΟΣΚΑΙΔΕ

ΗΡ^ΠΠΠΠΟΠΕΜΠΤΟΣΚΑΙΔΕΚΑΤΟΣΕΣΤΑΘΜΟΝΔΔ

ΣΤΑΘΜΟΝΡΑΔΔΗΟΣΟΡΑΟΣΚΑΙΔΕΚΑΤΟΣΕΣΤΑΘ

ΙΣΟΝΕΚΑΣΤΗΕΤΑΡΜΕΝΙΤ

ΑΣΤΕΦΑΝΟΣΧΡΥΣΟΣΑΣΤΑΤΟΕΠΙΟΣΗΛΩΜΕΝ

ΑΜΗΙΚΥΟΝΕΣΕΙΕΡΙΠΙΔΟΤΟΥΑΡΧΟΝΕΥΖΑΝΗΣ

ΟΥΑΡΧΟΝΕΣ ΙΑΡΙΣΤΟΛΙΠΟΥΛΕ

ΛΗΝΕΛΙΑΘΑ ΦΑΝΘΕΛΑΟΣΧΡΥΣ

ΣΤΕΦΑΝ Σ ΜΟΥΡΡΗ

ΡΑΙΣΤ ΥΑΛΙ

ΟΙΚΕΣ ΑΡΑΡΑΙΤΕ

Handwritten notes on the right margin, including "Ep. 008" and "out for ..."

Handwritten number "263" at the bottom right.

Handwritten number "700000000" at the bottom right.

Handwritten number "701" at the bottom right.

Handwritten notes on the left margin, including "Ep. 008" and "out for ..."

divin flavura andis fyll longis peticis lictis

(Hilgini
siter.

0

Α Α

ΤΑΑ

Α Α Α

5

ΙΑΝ ΝΟΣ

ΤΡΙΓΑΛΑΣΤΩΝ ΑΛΛΗ

ΗΡΑΔΕΥ ΤΥΧΙΑΟΥ

ΑΣΤ ΔΙΚΙΝΟΝ

ΙΜΟΥ ΝΥ

Τ

ΒΑΣΕΑΣ

ΝΟΥ ΝΕ

ΟΤΙ ΜΟΥ

202

207

3 fyll longis a capis 2 fylla illi illi
maximae etiam auctum 3

the apofoton - hese

lyan d. rany in lictis

maximae hese ΜΕΡΙΤΑΙΗ

ΕΔΟΣΕΝΤΗ^Η ΒΟΥΛΒΙΚΑΙΤΑΙΔΗ
ΤΟΣ ΜΕΝΝΙΟΣ ΒΙΤΡΕΝΕΤΕΙΔΗΓΕΝ
ΛΝΟΣ ΑΙΤΩ ΛΟΣ ΑΜΗΡΑΓΑΘΟΣ Σ
ΚΕΙ ΠΕΡΙ ΤΕΤΟΙΕΡΟΝ ΚΑΙ ΤΟΝ ΔΗΜΟΝ
ΑΝΚΑΙ ΧΡΕΙΑΣΤΑΡΕΧΕΤΑΙ ΚΑΙ ΚΟΙΝΕΙ
ΙΚΑΙ ΛΙΑΙ ΤΟΙΣ ΕΝ ΤΥΓΧΑΝΟΥΣΙ
ΤΑΝ ΤΟΛΙΤΑ ΜΕΙΣ ΑΑΝΤΙΣ ΑΥΤ
ΚΑΛΕΙ ΔΕ ΔΟΧΟΑΙ ΤΗ ΒΟΥΛΒΙΚΑΙΤΑ
Ι ΛΥΚΑΝΟΣ ΑΙ

Sp. 2662

H. 34

L. 2662 o'puzi

Etatui

in d'p

0

E 20

203

Γραμμή 4, von G. Wilson

Largo, 288

E 6,09

ΒΟΥΑΝΙΚΑΙΤΑΤΑΘΗΜΛΙ

ΟΣ ΔΟΥΕΙΤΕΝΕΕΤ
ΜΟΡΑΝΗΣΑΝΗΡΑΤΑΘΟΣΔΝ
ΕΙΠΕΡΙΤΕΤΟΙΕΡΟΝΚΑΙΤΟΝΔΗ

Ο ΠΕΙΑΣΤΑΡΕΧΕ
ΚΑΙΙΔΙΑΙΤΟΙΣ

ΟΥΣ ΤΩ ΣΘΑΙΝ 204
ΕΙΔ

inédit

0

Extrait 0. du 1er livre d'inscriptions - Gram. in
potamogones

Ο ΡΜΟΓΕΝΗΣΔΙΩ
ΥΣΙΟΥΑΛΛΩ
ΡΗΤΕΧΑΙΡΕ

6.27

4.27

Ep. 0027

207

fol. de temple 3d +



fol. de mur

ΝΤΟΙΞ
ΦΑΝΑΣ
ΑΝΕΙΓΑΤ
ΔΔΗΛΩΝΙΣΤΕ
ΚΑΡΟΠΟΥΠΑΙΔΑ
ΕΝΤΗΣΕΡΗΤΟΥ
ΗΛΩ ΚΛΙΕΥΝΟΙΑΣ
ΙΝΑΝΑΣΘΑΥΛΙΔΕ
ΥΑΝΗΕΙΣΤΟΡΟΥΑΣ
ΙΣΤΟΕΡΩΝ

Ep. 007

Chantier

206

inédit

0

Επιμνησθῆναι αὐτῶν αὐτῶν
 Μοναχῶν ἁγίων
 Ἰωάννου δ' α'

209



Ἰωάννου Φιλοθέου ἁγίου

5.016. 23

+

0

Η
 ΛΛ
 ΗΣΑΝ
 Κ
 Η ΚΕΛΕΥΟΝΤΟΣ ΑΡΧΙΤΕΚΤΟΝΟ
 ΗΣΙ ΔΑΔΑΙ. ΑΡΧΟΝΤΙ ΕΡΙ
 ΟΝΣΙ ΚΑΙ ΑΓΟΛΛΟΔΑΡΧΙΕΥΟΝ
 ΣΙΜΟΝΙ ΚΑΤΑΣΚΟΧΑΣΑΝΤ
 ΟΙΚΟΔΟΜΗΣΑΝΤΙ ΤΑ ΒΑΜΟΥΣΤΟ
 ΑΡΧΙΤΕΚΤΟΝΟΣ ΔΕ ΚΑΙ ΤΟ ΛΟΙΠΟΝ ΣΥΝΤ
 ΙΤΙ ΕΝΧΑΡΑΙΟΥΝΤΟ ΤΑ ΜΟΝΟΓΙΣΑΤ
 ΤΟΝΟΣ ΔΙΕΚΑΙ ΤΟ ΛΟΙΠΟΝ ΣΥΝΤΕΛΕΣΑΝ
 ΤΑΣΟΤΑΣ ΤΟΥ ΕΣΧΑΡΜΟΥΣ ΚΑΙ ΚΑΙ ΕΙ
 ΕΠΙ ΤΟΥ ΧΥΤΟΝ ΚΑΙ ΕΙΔΑ ΕΠΙ Ο ΕΝΤΙΚ
 ΝΕΟΥ ΣΥΣΤΟΥ ΚΑΙ ΑΣΥΝΤΟΣ ΑΡ
 ΧΟΝ ΤΟ ΕΣΧΑΡΜΟΝΙ ΕΙ
 ΤΟ ΑΛ
 Δ ΣΙ Η
 ΑΙ Η
 Η Η
 ΤΑΛΛΙΣ
 ΤΙΓ ΤΙΧΟΥ
 ΔΑ ΕΣΑΝ ΔΡΕΑ
 ΔΔΥΟ ΤΑ ΜΕΤΑ
 ΕΡΓΥΗΤΗΣ ΡΟΝ

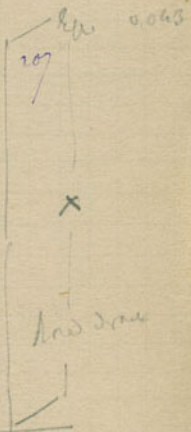

1/2 meter

0

(Cath. man)

+

Quellen

11)

204

fin

Sacris sancti fructu N. D. Angl. P.

Al. dicit

E. O. O. 7

Ι Ο ΤΤΑΙΕ
Ρ Α Τ Ο Υ
ΑΙΤΛΙΔΗΜΩΙ
ΙΟΥΕΙΠΕΝΕΜΕΙΔΗ
ΑΟΣΕΣΤΙΝΠΕΡΙΤ
ΝΔΗΛΙΑΝΚΑΙΝ
ΕΡΙΜΕΛΟΥΜΕ
ΕΝΑΝΘΙΣΑΙ
ΠΟΣΙ



209

[Criso augur. p.] ⊕

Al. dicit
Aliter

0

ΧΑΛΚΙ
ΡΥΛΛΟΥΒΟΙΣ
ΟΙΣΔΥΣΙΝΥ +
ΕΠΙΚΕΧΡΥ
ΠΑΙΔΑΡΙΑΙ
ΙΟΥΣΕΚΩ
ΟΔΓ
ΠΙ

210

Al. dicit comp. p.

0

fructu
Aliter

+

Al. dicit comp. p. DE de fructu dicitur in libro
Aliter

ΘΕΛΙΚΩ
ΑΙΤΥΦΕΣΦΑΩ ΤΟΥΣ
ΑΝΑΪΟΕΜΙ ΡΟΔΕ
ΤΑΝΡΙΝΑΚΑΝΤ ΤΟΚΟ
ΤΟΥΕΙΣΡΗΝΕΙΑΡ ΛΕΙΝ
ΥΤΟΥΕΝΗΝΗ ΚΑΕ
~~Ε~~ ΤΑΙΑ
ΑΝΡΙΟΥΤΕ ΟΦΕΙΑ
ΑΕΣ ΓΑΡΑ
ΔΡΟΣ
ΠΟΓ
Η

211

Al. dicit comp. p.

fat complex

eloi

211

ΔΥ 1.
 0 ΙΕΡΤΗΜ
 ΜΙ ΟΝ
 ΟΡΑΣΣΑΙ ΑΛΛΑ ΚΑ ΑΣΜΑΤ
 ΙΓΧΑΛΚΑΣ ΛΟΥΧΑΣ ΠΙΙ ΑΣΠ
 ΜΗ ΚΡΕΟΝΤΟΣ ΤΡΟΣΕΝΙΑΚΑ. -
 4N ΔΡ Η Δ ΕΟΥ ΑΝΑΦΙΝΑ ΑΛΛΟΝ ΤΟΙΜΚ
 Π. ΑΛΚΙΑΣ ΤΕΡΗΤΑ ΧΑΛΚΙΟΝ ΤΟ ΜΕ
 ΕΙΩΧΟ ΔΕ Λ ΑΙΜΡΟΓΚΗΡΥΚΕΙΟΝ
 ΑΛΗΝΕΛΑΤ ΤΩ ΜΕΛΕΤΑΝΤΟΣ ΟΥΚ
 ΗΣΕΚΑΤΗΣ ΑΛΚΙ ΚΙ ΚΡΑΤΗΡΑ ΑΛΛΗ
 Λογ. vidi
 ΑΝΑΦΙΝΑ Η. ΦΙΛΑΔΕΥΕΣ ΤΑ Δ.
 Κ
 ΗΙ ΤΙ ΑΛΗ ΕΜΠΛΙΝΘΕΙ ΔΙ
 Ι Δ

212

+

no. on the

fat. for handwriting of 18th
no. for 18th

hand

fat complex

213

0 ΣΤΑΘΩΝ +
 ΗΙ ΑΙ ΔΟΜ ΦΑΛΟΝ ΟΥΧΕΧΙ
 ΠΕΜΠΤΗ ΜΟΥΣΤΙΑ
 ΡΙΧΡΥΣΙΙΙΧΥ eloi
 ΚΑΙ ΔΑΔΔ
 ΑΛΤΟΝΙ ΤΡΙΔΙΟΝ
 ΑΚΤΥΑ ΔΙ.

an fpl de bas - (circled) and (circled) 2.

Aut. from
Leningrad
194

ΑΘΗΝΑΙΟΣ
ΒΑΣΙΛΕΥΣ
ΜΕΜΟΣ ΔΕ
ΛΕΥΚΙΔΟΣ
ΤΟΛΛΩΝ

204

det. fragment circled
Lay. 1035



inidit

Aut.
Leningrad
194

ΘΕΛΥΣΙΟΥ ΑΘΗΝΑΙΟΥ ΣΤΑΝ ΠΡΟΤΑΜΙΑΝ
ΔΗΜΗΤΡΙΟΥ ΤΕΤΑΡΜΕΝΟΣ ΔΕ ΚΑΙ ΣΑΤΡΑΠΗΣ
ΕΥΧΙΔΟΥ ΣΕΛΥΣΙΑΝ ΤΟΥ ΝΟΝΑΤΟΛΛΑΡΙΑ ΔΗΛΑΙ

fpl de bas

M

ΒΒΧΕ
ο λ



21

Medall argent

0,015

Fran. 1st. de Sic. 2. de

Flan. de Modis. En. ADTEMANN

Aut. & Circ. Epitaph let. & back of plate here
Memoria effata

Epitaph area

ΣΑΞΙ
ΝΟΣ
ΤΟΕΥ
ΝΙΔΙ

Epitaph area

ΕΓΙΝΑΙ ΔΑ
ΛΛ
ΝΟΥ

Epitaph & Notes & other finds

Frequent Godros



fgl counts

Deane Aug 21

916

ΗΜΑ
 ΤΟΚΛΕ
 ΤΤ.ΑΚΟΘ
 ΗΔΔΗΗ
 ΕΝΔΕΚΑ
 ΝΤΟΒ
 ΤΑ-ΙΑ

+

213

Phil. Deane Deane Major 3

Η. Ο. 81 ΕΔΟΞΕΝΤΗΙΘΟΤΑΗΙΚΑΙΤΑΙΔΗΜΜΑΙΑΜΝΟΣ
 Λογ. 04 ΔΕΞΙΚΡΑΤΟΥΣΕΙΜΕΝΕΡΕΪΔΗΣΕΣΤΡΑΤΟΣ
 Ερ. 0.8 ΔΕΞΙΦΑΝΟΥΣΚΝΙΔΙΟΣΑΝΗΡΑΓΑΘΟΣΕΛΛΗ
 ΚΑΙΡΟΕΙΛΑΡΧΟΣΟΤΙΣ
 ΔΗΛΩΝΚΑΙΠΡΟΕΙΛΑΓΑΘΟΝΟΤΙΑΥΝΑΤΑΙΚΑΙ
 ΚΑΛΟΥΛΙΚΑΙΕΡΓΛΙΤΟΣΕΝΤΥΓΧΑΝΜΑΣ
 ΕΑΥΤΗΙΑΗΛΩΝΕΠΑΙΝΕΣΑΙΜΕΝΑΥΤΟΝΑΡΕΤΗΣ
 ΚΑΙΕΥΝΟΙΑΣΕΡΕΚΕΝΤΡΟΣΕΝΟΝΔΕΞΙΦΑΝΟΥΣ
 ΕΥΕΡΓΕΤΗΝΤΟΥΤΕΡΟΥΚΑΙΤΟΥΔΗΜΟΥΤΟΥΔΗΛΩΝ
 ΣΕΣΤΡΑΤΟΝΔΕΞΙΦΑΝΟΥΣΚΝΙΔΙΟΝΚΑΙΕΧΤΟΝΟΥΣ
 ΚΑΙΕΙΝΔΙΑΥΤΟΙΣΠΟΛΙΤΕΙΑΝΕΝΗΛΛΙΚΑΙ
 ΑΤΕΛΕΙΑΝΓΑΝΤΩΝΚΑΙΠΡΟΕΔΡΙΑΝΚΑΙΓΗΣΚΑΙ
 ΔΙΚΙΑΣΕΡΚΤΗΣΙΝΚΑΙΓΡΟΣΟΒΟΝΤΡΟΣΤΗΜΠΟΥΛΗΝ
 ΚΑΙΤΟΝΑΗΜΟΝΗΡΑΤΟΙΣΜΕΤΑΤΑΙΕΡΑΚΑΙ
 ΤΑΛΛΑΟΤΑΡΕΤΟΙΣΑΛΛΟΙΣΠΡΟΣΕΝΘΙΣΚΑΙ
 ΕΥΕΡΓΕΤΑΙΣΤΗΣΡΟΛΕΩΣΔΕΔΟΤΗΜΠΑΡΑΔΙΛΩ
 ΑΝΑΓΡΑΥΑΙΟΕΤΙΔΕΤΟΥΨΗΦΙΣΜΑΤΗΚΑΜΕΝΒΟΥΛΗΝ
 ΕΙΣΤΟΒΟΤΑΕΥΤΗΡΙΟΝΤΟΣΔΕΙΕΡΟΓΟΥΣΕΙΣΤΟΙΕΡΟΥ

27

~~1118~~

6

Perthshire

Rev. J.

anc. I

A. 267.

Deane Major 3. Southwales

Deane

Hydromyces

E. 0.057

4

δ

0

ΥΝΑΙΜΗ
ΤΙΕΙΑΝ ΠΟΛ*

1

Blank

ΤΟΥ ΤΟΥ ΔΔΗΥΑΙ

Blank

ΣΤΟΥ ΗΥ

Blank

ΗΥ ΔΔ ΔΔ

Blank

Π Δ Π

Blank

Π Δ Π

1

anti face

0

ΟΝΟΣ

XITE

ΔΟΜΕΝ

ΤΡ ΕΟ

ΗΜΥΣ

ΕΥΟΝΤΟΣ

ΑΝΕΔΟΜΕΝ

ΝΙΟΤΙΑΝΗΣ

ΥΚΑΘΑΡΜΟΣΑΥ

ΑΓΟΛΡΗΤΑΝΗ

ΒΕΛΡΥΤΕ Α

ΤΗΚΕΝΤΙΔΙΟΥΑ

ΙΝΙ ΠΤΟΤΑΝΤΡΑ

ΤΟΥΤΟΙΧΟΥΤΟΥΡΕΥ

ΙΤΗΡΕΔΑΔΜ Α

ΚΑΤΡΟΤΗΝ ΔΟΣΙΝΙ

ΟΡΑΙΤΟ ΜΟΙΓΗΣΕΝΤ

ΠΕΚΤΟΥ ΤΕΤΟ ΠΑΝΗΚ

uk

ny

English or
Contributions

35

10

11

11.

ΤΡΙΑΚΩΝΑΓΓΕΛΙΑΝ ΓΡΑΜΜΕ
 ΑΝ ΔΙ ΔΙΠΡΗ
 ΓΝΩΜΟΥ ΕΔΕ
 ΠΟΔΕΙΝ ΤΟΤΑΝ ΔΡΗΜΕ
 ΑΝΤΙΥΠΟΙΟΔΟΜΗΣ ΑΙ
 ΔΗΡΚΑΙ ΤΟΛΟΙΓΩΝ ΣΥΜ
 ΣΑΡΧΙΤΕΚΤΟΝΟΣ ΣΑΡΧΙ
 ΤΕΝΑΝ ΗΗ Η ΚΕΛΕΥΟΝΤΟ
 ΟΡΙΣΤΗ ΗΜΑΡΣΥΑΙ ΓΑΡΑΚ
 ΕΛΕΥΟΝΤΟ ΣΑΡΧΙΤΕΚΤΟΝ
 ΑΡΕΔΟΜΕΝΤΟΤΧΗΣΟΥ ΠΟΗ
 ΚΣΘΟΣ ΚΑΙ ΕΡΡΑΒΙΑΝ ΥΣΤΙΚ
 ΕΔΟΜΕΝΤΟΤΧΗΝ ΚΑΙ ΗΗ ΗΗ
 ΗΗΤΡΙΤΗΝ ΗΗΗ
 ΥΑΝΧΗΗΗΗ

20

22

28

8

30

ΟΓΑΝ Η ΚΑΚΥΟΝΤΟΣ ΣΑΡΧΙΤΕ

Monument de Jullien au Edugé d'Antioche par d'Antioche
 Monument élevé par Néron à son père
 E. Fauré Vite d'Apollon à So.
 X. Pausanias dit un motif



Année d'Antioche

○ APOLOD

Notes sur les inscriptions et fragments de monuments
 antiques

Chancel aux Capules

(= doublette de l'inscription de la même époque)

Lequel de monuments en avant de l'édifice ?
 d'Antioche

○

ΑΙΔΥΝΗ
 ΤΟΚΛΕΑ ΑΓΝΟΥ
 ΝΔΟΚΙΜΑΣ ΑΝΕΡ
 1888 ΑΓΟΛΛΑΝΟΣ ΔΗΛ
 ΟΥ ΔΙΑΒΙΟΥ ΤΙΒΕΡΙΟΥ
 ΚΑ. ΝΟΥ ΙΟΝΘΕΟΥ
 ΚΕΑΘΝΤΑ
 ΥΣΤΟΥ

100
120

(une plan vite d'Antioche en 1888)

fait de l'empire (C'est de l'angle de l'écriture) 207
C'est

0
 ΟΛΙΘΙΩΝ
 ΟΛΙΘΙΩΝ
 ΛΟΑ ΤΡΟΥΟΛ +
 ΟΛΗΗ ΦΑΛΑΙΤΙΑΛΑΙ
 ΟΣΤΙΛΛΑΗΚΡΥΣΑΙ
 ΟΓΕΥ ΑΝΟΥΟΝΑ,
 ΕΤΑΡΧΟΝΤΟΣ ΧΑΥΛΟΥ
 ΑΗΗΔΑΛΛΑΙΣ
 ΙΙΙΛΛΛΗΧΟΥΣΗΛΕΙΑ.
 ΑΙΙΠΟΛΗΧ
 ΔΗΛΙΒΥΟΛΗΠΤΑΔΑΔΔΙΙΙ
 ΑΦΗΜΑΤΩΗ ΟΛΗ
 ΑΑΜΟΛΛΑΜΟΒΕΗ
 - ΝΟΑ Α

of interest of
Dennis.

+ p. 75 lines

(p. 81-82)

le même plan que dans Dennis & Ephraïm

Recherches de l'empire et sur son développement de l'écriture

fait dans le plan

0
 200
 ΙΟΝΕΝΣΤΑΝ
 ΤΟΥΔΙΟΓΕΝΟ
 ΟΠΕΚΤΗΝΟ
 ΙΙΙΙΙΙΙΙΙΙ
 ΙΑΧΙΙ

pendant dans le plan

+

ΕΛΘΕΝΤΗΣ ΒΟΛΗΚΑΙ ΤΩ ΔΗΜΟΝΗΦΕΛΕΣΙ ΛΕΩΣ ΕΙΠΕΝ ΔΕ ΦΑΣΘΑΙ ΤΗ ΓΟΛΕΙ ΤΗ ΕΡΕΣΙ ΔΑΜΤΑ
ΛΟΞΙΟΙ ΡΕΣΙ ΒΙΟΤΑΚΑ ΔΟΝΑΥΤΟΙΣ ΤΗΝ ΣΕΤΗΛΗΝ ΕΝΤΑΙΛΑΙ ΤΕ ΜΙΣΙΟΙΣ ΑΝΤΙΓΡΑΦΑ
ΑΝΙΣΟΞΕΡΜΕΛΕΣΘΑΙ ΔΕ ΤΟΝ ΓΡΑΜΜΑΤΩΝ ΜΑΤΩΝ ΚΑΝΑΣ ΑΙΙΗΤΑΙ ΔΕΙΤΗΝ ΒΟΛΗΝ ΤΗΝ ΟΛΕΙΑ
ΤΡΑΜΜΑΤΑ Α ΕΠΑΓΓΕΛ
ΤΟΝ ΝΕΟΝ ΤΗΣ ΑΡΤΕ
ΑΝΚΑΙ ΤΟΣΙΕΡΟΘΟΙΟΥΣ

Ε
Μ

Εφ. 11
0

225

Kind
Museum
fragments

Αρχαιολογία (Museum of Epigraphy)
Ep. 0.06

229

o

224

TH
ΑΙΩΝΙΚΑΙ Ε
ΠΥΛΟΙ ΚΑΙ
ΕΚΧΥΣΕΙΣ
ΚΑΙ ΣΥΝΔΕΣΕΙΣ
ΕΡΧΟΜΕΝΑ
ΡΟΣ ΑΠΟΣ

322

ERT

2

Alcibiades

Αλκιβιάδης

fragments

o

24

Ο ΑΛΚΙΒΙΑΔΗΣ
ΚΑΤΑΙΧΟ 262

Fragment from the temple of Alcibiades
Alcibiades



Fragment from the house of Alcibiades

o

226

10. p 226

ΣΥΝΔΕΣΕΙΣ
ΚΑΙ ΣΥΝΔΕΣΕΙΣ
ΚΑΙ ΣΥΝΔΕΣΕΙΣ
ΚΑΙ ΣΥΝΔΕΣΕΙΣ
ΚΑΙ ΣΥΝΔΕΣΕΙΣ
ΚΑΙ ΣΥΝΔΕΣΕΙΣ
ΚΑΙ ΣΥΝΔΕΣΕΙΣ
ΚΑΙ ΣΥΝΔΕΣΕΙΣ
ΚΑΙ ΣΥΝΔΕΣΕΙΣ

Ep. 0.09

Janus:

Archaeol. d. Hesperis. - ... - ...

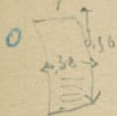

ΚΥΡΙΑ
ΒΟΡΘΙ
ΤΩΔΟΥ
ΛΟΞΟΥ
ΟΥΡ

27

for ...

E. 0,095

0
D
+

ΗΜΙΓΛΙΝΔΙΑΚ
ΘΕΟΔΗΜΩΙΤΟΥΣΑ
ΝΙΚΑΝΙΓΛΙΝΘΟΥΣΙ
ΠΟΙΗΣΑΝΤΙΤΟΝΤ
ΛΚΑΟΛΡ

28

effan

EN

ant. fan

+

ΚΛΕΙΔΟΥΤ
ΗΣΗΗΠΑΡΕΥΜ
ΧΤΙΔΟΥΤΟΝΕΓΚΟ
ΚΑΚΕΙΛΩΝΗΗΗΠΑΡΑ
ΓΑΡΑΓΡΑΣΙΜΕΝΟΥΣ
ΟΙΚΙΑΣΤΗΣΕΓΚΟΛΩΝΩΙ
ΚΙΑΣΗΗΑΡΚΕΟΝΤΟΣΓΑΤ
ΕΝΙΓΑΡΑΣΙΤΡΑΤΟΥΔΔΡ
ΚΑΝΙΤΩΔΟΣΓΑΡΑΤΙΛΟΥΔΑ
ΠΡΟΣΤΗΘΑΛΑΣΗΚΑΙ
ΟΙΚΙΑΣΗΗΡΑΝΤΙΓΟΝΟ
ΕΤΗΣΟΙΚΙΑΣΗΗΝ
ΙΝΠΑΡΑΔΙΑΚΡΙ

no
0
un

Brongs

221



φιλανθρωπία μου λογία.

φιλανθρωπία

ελευ

τυχεαφου /

ΔΡ ΙΤΩ ΔΔ ΔΑΙ

229

· Α Τ Η ΤΩ ΛΛΛΛ ΤΩ Δ Δ Π Τ

ου τωυ Πελοποννησου ου βουδ

Τ Η Π Ι Η Κ Α Β Α Ε Α Ρ Χ Ο Υ Τ Ω Σ Ξ Ε Υ Ω Ν .

ε τ ω Ν Ν Ε Λ Ο Λ Λ Η Σ Χ ρ ο β η ν α κ α κ ο β ρ α ν

α ν η β ρ α β η ν η ν Σ υ ρ η ν ο ν κ α β ο β ρ α

α β ρ α ν Δ Ρ Ι Α Η Δ Π Ι Λ Λ Λ Λ Ι Δ

ν τ ω Ν Μ η ν κ ρ α λ ο υ Ι α ν ν ο υ κ α κ ο

τ ω Ν Τ Η Υ Τ Ρ Ι Π Ο Δ Ο Σ Η Λ Ι Ε Η Σ Τ ρ ο β ε

και 24

Ε Ν Τ Ι τ ω Ν Μ Ε Ρ Η Τ ω Ν Σ Ρ α λ λ ι ο σ τ ι

ε ν κ α κ ο β ρ α ν η ν Σ υ ρ η ν ο ν ο ς Σ ε

ω ν τ ω Ν Σ τ ρ ο β η ν Μ η ν β ι

Ι Χ Υ Τ Ρ Ι Δ Ε Σ Ι Ι Ι Κ Υ Λ ο

· Λ Ε Μ Α Ι Ο Υ Τ Ο Υ Α ς

β ο τ η ν γ η ν ο χ ς

Α Ρ Ο Μ Α

· Ξ ·

of
Pompeii
Museum
C.

6/1/60

TO
ATT
AF

230

Handwritten notes: *Επιγραφή*
Μουσείο Βελανιδιάς (Πρωτότυπο)
Επίγραμμα H
Επίγραμμα 223
 +

Ο
 ΝΑΟΤ
 ΑΡΓΑΡ
Επιγραφή
 ΚΤΗΣΥΛΙΔΩΝ
 ΤΥΡΗΝΙΑΚΑΙΡ
 ΝΚΑΙΔΑΚΤΥΛΙ
 ΠΙΛΙΘΩΝΕΧΩΝ
Επιγραφή
 ΦΙΛΑΛΗΝΟΤΕΣ
 ΧΟΝΤΟΣΑΗΜΕ
 ΡΕΙΑΔΗΛΙΑΔΩΝ
 ΥΟΑ

231

+

Επιγραφή *Επίγραμμα*
 " " *Επίγραμμα*
 ΙΣΤ
 ΤΟΝΚΑΙΤΩΝ ΟΙ
 ΣΙΕΡΑΕΟΙΚΙΑΣΤΗΣ
 ΙΟΝΑΥΤΟΥ ΑΚΑΙ
 ΗΤΣΕΝΑΝΑΣΕΝ ΝΗ
 ΧΟΝΤΑΤΟΤΕΡΑΟΤΗΣ
 ΟΛΩΝ *Επίγραμμα* *Επίγραμμα*
Επίγραμμα *Επίγραμμα*

Επίγραμμα
Επίγραμμα

~~134~~

232

Επίγραμμα Ε.
 Ο *Επίγραμμα*

ΟΥΝΝΕΛΩΑΙΓΩΝ
 ΠΑΤΕΙΔΡΑΧΜΑΙ ΗΗΙ ΕΙΣ
 ΝΑΙΤΡΕΙΣΤΙΜΗΤΟΥΤΑΝΗ
 ΛΕΙΔΗΙΤΟΥΣΤΟΜΑΜΑΤΟΣΤΟΥ
 ΟΣΑΡΗΗΙ

237

+
 +
 139
 +

Μουσείο Βελανιδιάς
Επίγραμμα

Σφραγισμένη γενική

Ερ. 096

... ΛΙΓΥΡΟΥΝ ΤΡΙΝΗΡΑΡΤ

Ambrige d'blem

0

ΗΝ ΑΡΙΣΤΟΦΥΛΟΥ ΡΟΔΙΟΥ ΑΝΘΙΜΑΤΙ
 ΑΝΑΘΗΜΑ ΤΙ ΑΛΛΗΝ ΑΓΗΣΙΔΑ ΜΟΥ ΑΝΑΘΗ
 ΤΙ ΑΛΛΗΝ ΤΙ ΜΑΝΘΟΥΡΟΔΙΟΥ ΑΝΑΘΗΜΑ ΡΟΔΩΝ
 ΚΑΙ ΑΝΤΙ ΑΛΛΗΝ ΠΡΑΓΟΥ ΑΝΑΘΗΜΑ ΚΡΑΤΟΣ
 ΚΑΙ ΣΤΕΦΑΝΟΥ ΧΡΥΣΟΤΗ ΕΡΕΤΗΣ ΚΟΜΗΣ

x

294

*hans
gamb*

ΑΝΘΗΜΑ
 ΚΑΙ ΚΙΒΔΙΤΙ ΜΕΝΤΙ ΜΕΜΠΡΟΣΦΕΝΙΑ ΑΛΛΗΝ ΕΥΜ
 ΕΝ ΚΕ ΑΛΛΑΙΟΝ ΑΙΤΑΡΑΝΤΑ ΡΑΤΕΔΟΜΑ
 ΚΑΘΗΡΕΙ ΔΕΙΟΥ ΑΝ
 ΣΓΑΝΕ ΔΟΟΝΤΑ
 Ο ΛΑΓΟΝ

ΧΥΤΑ

290/9

0

Βασιλ. φρ. 216α

291/9

L. 0. 302

E. 0. 069

+

ΕΔΟΥΞΕΝΤΗ,
 ΜΛΙΑΡΙΣΤΟΛΟΧΟΣ ΝΙΚΟΣ [ρόδος]

Μεγ. 216α

inedit

0

ΕΠΙΓΕΝΕΡΕΙΔΗΝ ΓΕΣΤΡΑΤΟ
 ΞΕΝΟΣ ΚΑΙ ΕΤΕΡΓΕΤΗΣ ΑΝΤ
 ΡΟΔΕ ΔΕ ΣΚΑΤΑΤΑΣ ΔΕ ΔΟΜΕ,
 ΑΣ ΑΥΤΟ ΜΑΡΕΑΣ ΤΡΟΤΟΥ ΔΗ
 ΜΟΥ ΤΟΥ ΔΗΛΙΟΥ ΒΟΥΛΕΤΑΙ ΕΝ
 ΤΗΣ ΣΦΑΙΕΝΔΗ ΑΛΛΗ ΚΑΙ ΕΝ ΡΗ
 ΑΙΑΙ ΔΕ ΔΟΧΟΔΙΤΗ ΔΗΜΛΙΟΣ Α
 ΑΜΕΓΚΤΗ ΖΗΤΑΙ Η ΕΙΣ ΑΓΑΓΗΤΑΙ
 Η ΓΗΣ ΡΑΤΟΣ ΕΣ ΔΗΛΟΝ Η ΤΙΣ ΡΗ
 ΝΑΙ ΑΝ ΜΗ ΕΙΝΑΙ ΤΟΥ ΤΑΝ ΤΑΝ Χ
 ΡΗΜΑΤΟΝ ΕΝΕΧΥΡΑΣΙΑΝ ΗΘΕ
 ΝΙΜΗ ΔΕ ΤΑΝ ΠΡΟΣΤΗΜ ΡΟΔΙΝΕ
 ΛΑΧΟ ΤΑΝ ΜΗ ΕΒΑΝΤΙΣ
 ΚΑΙ ΑΛΛΑ ΗΝ ΕΛΑΜ

292

291

handwritten in French
E 0

L. 1, 244
E 0, 041

ΕΑΘΕΝΤΗΙ ΝΟΥΑΗΚΑΙ ΤΑΙΑΗΜΑΤ
ΑΡΙΣΤΡΕΙΩΝ ΗΣΤΙΛΑΘ ΜΝΗΣΤΟΥ ΕΙΡΕΝ
ΕΡΕΙΩ ΗΤΙΜ ΚΛΕΙΔΑΣ ΘΕΥΤΙΜΟΥ
ΣΙΚΥ Δ ΝΙΟΣ ΑΝΗΡ ΑΓΑΘΟΣ ΕΣΤΙΝ ΓΕ
ΠΙΤΟΛΕΡΟΝ ΚΑΙ ΤΟΝ ΟΥΚ ΗΜΟΝΤΟΝ Ο ΚΑΙ
ΑΝ ΚΑΙ ΚΟΙΝΗ ΚΑΙ ΙΔΙΑΙΤΟΙΣ ΕΝ ΤΥΧ
ΑΠΟΥΣΙΝ ΠΡΕΙΑΣ ΓΑΡ ΧΕΤΑΙ Α ΕΔ Ο
ΧΩΑΙ ΤΑΙ ΔΤΗΝ ΑΙ ΕΡΑΙΝ ΕΣΤΙ ΤΙΜΟ
ΣΙΚ 40 ΝΙΟΝ

272

inverted

236

in dit

0

Επιχειρηματίας αν γράψω 8 αιώνες

Handwritten in French
F 1018
F Comon de laussie

AUGUSTVS

Handwritten in French

Ureth. *Artemonensis* in *Argyrolithis*
pl. comp. (*Ureth. Artemonensis* in *Argyrolithis*)

0

ΠΑΡΛΕΙΤΟΥ ΧΙΤ
ΧΙΟΥ ΕΛΛΑΔΟΣ ΑΝΑ-
ΔΡΑΧΙΟΥ ΕΛΛΑΔΟΣ Α
ΟΥΚ ΕΜΙΟΥ ΚΙΑ
ΑΡΧΙΟΥ ΕΛΛΑΔΟΣ
ΙΕΥΚΛΕΙΟ
ΟΥΤΙΑ
Ε

247

Artemonensis *Artemonensis*

L. 0,534

E. 0,667

inedit

0

Artemonensis

Εν τῷ ἱερῷ τῆς ἀποστολῆς
καὶ τῆς ἀποστολῆς τῆς ἀποστολῆς
τοῦ ἀποστολῆς τῆς ἀποστολῆς
καὶ τῆς ἀποστολῆς τῆς ἀποστολῆς
καὶ τῆς ἀποστολῆς τῆς ἀποστολῆς
καὶ τῆς ἀποστολῆς τῆς ἀποστολῆς
καὶ τῆς ἀποστολῆς τῆς ἀποστολῆς

Artemonensis

238

[*Artemonensis*] ≡

ΟΔΗΜΟΣ ΟΔΗΜΑΛΩΝ ΚΑΙ ΤΟ ΒΟΥΡΓΕΙΟΝ
ΤΑΝ ΤΟΝ ΝΤΗΘΙΟΝ ΓΝΑΙΩΝ
ΠΟΝΤΗΘΙΟΝ ΓΝΑΙΟΥ
ΑΥΤΟΚΡΑΤΟΡΑ

Artemonensis

239

BCH VIII, 148

Artemonensis
Ε

for dinner this []

Sp. 9,082

medit 0

261
h.

Εσπερσιν ουδ' ουκ
επινοουσι θεοι
δὲ φιλανθρωπιμοὺς ὑπακοῦσιν
αγαθοῦν δευτε
καὶ σοφου ποιοῦντων

260 27
C. J. G. 5/27

Philo

ET. FIF

for dinner this []

L 9,172

Εσπερσιν ουδ' ουκ
επινοουσι θεοι

A. 0,066

καὶ σοφου ποιοῦντων

medit

0

A. Εσπερσιν ουκ
επινοουσι θεοι
δε φιλανθρωπιμοὺς ὑπακοῦσιν
αγαθοῦν δευτε
καὶ σοφου ποιοῦντων

Austin

261

h.

Open case from table. Open - from orange, rappalant
this photo - was brought

IKESIOY

for the archangel this is a drawing
man, a woman

1

for the archangel 2

Conde
Cory

ΕΠΙΜΕΝΤ
ΤΟΥΜΟΧ
ΟΥΚΝΙΔ

Les deux lettres de pite. bon
ans. C. 181? Y

ΑΔΑΣ
ΑΡΙΣΤΟΓ
ΝΗΣ

ΑΓΙΑΣ

Mouvement marini à Smyrnes sur l'an 1811

MEN

Ep. 5, 087

Temps de la nuit

ΝΕΛΝΕΓΔΗ

ΗΛΙΩΝΤΙΧ

ΡΧΟΝΤΙΝΑ

ΝΟΑΡΧΕΛΕ

ΝΤΩΜΜΕΤΑΔ

ΙΜΥΚΟΝΙΟΙ

ΙΟΕΚΟΕΡ

242

Les deux lettres de pite. bon

1811. ΝΑ,

fil de la B/1

4

243

Mouvement de Smyrnes

1811. ΝΑ,

ΝΙΕΡΣ

ΥΣΕΦΗΒΟΥΣ

ΥΚΟΝΙΟΣ

244

ἡγεμονία καὶ ἀρχὴ ἀστυνομίας ἐπιπέσει
ἐπὶ τοὺς πολίτας

φρδανδ

-ΗΙΟΙΣ
ΤΩΙΜΕ
•ΠΕΡΟΠΟΙ
ΛΑΚΑΙΕΨΗΦΩ
ΠΙΑΣΑΝΑΓΡΑ
•ΕΨΗΡΙΣΜΕΝ
ΣΔΕΙΕΡΟΜΟΙΟ
ΝΤΛΙΕΡΑΙΤΟ

εἶδος

δ =

vq

u

ἡγεμονία καὶ ἀρχὴ ἀστυνομίας ἐπιπέσει

Ἐπιπέσει 106 —

ἡγεμονία καὶ ἀρχὴ ἀστυνομίας ἐπιπέσει

~~Δ Ε Ξ Ι Κ Ρ Α Τ Η~~

BCA VIII,
266 314, 16'

Ι Ω
••••• Ο Λ Η Λ Ι
• Ο Υ Ξ Η
Υ Ξ Τ Λ Ε Λ Χ Ο Ρ Ο Μ Λ Ι Η Η
• Δ Ε Ξ Ι Κ Ρ Α Τ Η Ξ Α Μ Ν Ο Υ Δ Ι
Φ Ι Λ Λ Ν Φ Ι Λ Ο Κ Λ Ε Ο Υ Ξ Ι

ἡγεμονία
καὶ ἀρχὴ ἀστυνομίας

ἡγεμονία καὶ ἀρχὴ ἀστυνομίας

•
ΔΙ Α Ο Ο
Δ Α Ρ Ο
Α Τ Ο Λ Λ ?
Ο Σ

Kethedon Nopylon' - I re' an Caban de Vouras
 aux Cuis
 90's letters
 KΛΗΣΘΕΥ
 ΚΡΙΤΟ

id Cuis
 ΕΡ
 ΓΕΝΕΥΣ ΘΕΣ
 ΚΟΦΑΡΟΥ

aux Muses
 ΚΙΚΗΙΔΑΣ
 ΗΡΑΚΛΕΙΤΟ

aux iogels
 Nopylon 90's
 Cuis
 ΑΛΙΠΟΝΙΑ

Deux fois d'ancien type blanc
 d'g. omme
 II J + plus a l'oune 0, 05

Deux pyramides de ten. lentes sans inscription



id aux Cuis
 POLYNIK

pt pte bouge

1/2 complete 11/11/11. Copy of
Glyce

1/2 of direct 11/2, F
how affair

2/2/20
F. 6084

ΕΑΘΣΕΝ ΤΗ
ΚΑΙ ΤΙ ΔΗΜΑ
ΚΛΕΟ

2

231

247

ΕΡΕΙΑ ΔΑΙΩΝΥΣΙΟΣΑ
ΑΓΑΘΟΣ ΔΝΔΙΑΤΡΑΕΙ
ΠΕΠΤΗΝ ΠΟΛΙΝΤ
ΔΗΛΑ ΝΔΡΑΘΟΑΙ
ΤΙ ΔΗΜΑ ΔΙ ΕΙΝΑΙ ΠΝΕΝΔ
ΔΙΩΝΥΣΙΟΝ ΕΥΟΤΩΝΟΜΑ

~~Hand/Job~~
unclear for

indit 0

1/2 of direct 11/2, F
how affair

1/2 complete
28

0

ΙΤΙΛΕ
ΙΕΡΟΝ ΜΝΗΣΙ
ΣΕΡΑΣ ΑΝΟΙΤΑΜ

248

249

in the air

finds from letter
of 1/2 direct 11/2
from the letter

ΔΡΑΙ ΗΗ
ΟΙΟΙ ΤΕΛΕΣΙΑΡΧΙΑΣ
ΠΑΣΙ ΔΕ ΑΝΟΣΤΟΥ
-ΓΑΛΗΝΟΣ

NTIE 3 YE
IT

1/2 complete
of complete 11/2
2 units to work

(copy) 11/2 on 1/2 of letter
NOYE.

0

ΣΤΑΣΕΝ
ΝΕΠΙΟ
> ΗΗ ΙΚΤΙ
ΥΗΝΤΥ
< ΤΑΙΣ
ΥΠΟ

249

Γ
ΙΗΓ
ΞΥ



Settopped long

cap with 2 feet long
faga.

any kind (mushrooms)

• ΝΚΑΝ

• ΠΙΔΑΜΟΚΡΑ
ΤΕΥΣΚΝΙΔΙ
ΟΝ ←

at d. about

and:

• at
• 4
• 4
• 4

Βασίλει

ΕΠΙΣΤΡΑ

• ΟΚΛΕΥΣ

ΡΧΑ

• Α'

Επιτομή
Βασίλει



Βασίλει

Βασίλει

ΟΦΡΑΣΤΟΣ
ΦΑΗΤΗΣ

4th 1286

BCH VII
123

7/0

letter 11, 03

Βασίλει →

for copy.

Les deux mains sur le globe d'écarts
 Marge sur le globe au sein

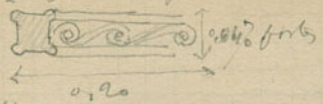

avec Marge

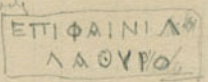

l'écriture de Marge (O) l'écrit.
 avec c'est
 l'écriture des deux en français de

l'écriture sur l'écriture de l'écrit

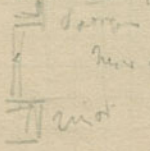

l'écrit sur l'écrit au sein
 25)

l'écriture de l'écrit
 de l'écrit



l'écriture de l'écrit (if au sein)
 l'écrit de Marge l'écrit
 l'écrit de l'écrit de l'écrit de l'écrit de l'écrit



l'écrit

Επιφανής Διδάσκαλος Δεσφύρας και
 Διδάσκαλος και Προβλεπόμενος και
 κριτικός Εγκρίτων και Αποδοχών
 Κεφ. του Παιδείας και του Συμμε-
 τωσίου για να μείνει.
 Αναγκαίως δε, υπό το Φαβριόζιο
 Επὶ τὸν Παιδείαν τοῦ Παιδείου
 Οὗτος τὸν Διδάσκαλον ἐπὶ το
 καὶ

237

Διοβκον εἰδου
 Λαμ Φακκινου

Ε
 =

Υψηλοτέρα ἑλεῖ κὼλε.

αἴ φλασ οὐν ἠδὲται ἀναβαίνω

ΝΙΧΟΝ

2/4

Εἰς τὴν ἀμύνην τῆς ἀρ. 2. 2.
 Κεφάλαιον ἀπὸ τὸν ἀμύνη

Εγ. 109.

αἰ τὸν Διδάσκαλον
 ἐπὶ τὸν ΚΑΙΝΟΥ
 ΚΑΙΝΟΥ ΚΑΙΝΟΥ
 ΚΑΙΝΟΥ ΚΑΙΝΟΥ
 ΚΑΙΝΟΥ ΚΑΙΝΟΥ

αἰ τὸν

δὲται
 2/1

αἰ τὸν
 ἠδὲται ἀναβαίνω

Ν
 Μ

αἰ τὸν
 ἠδὲται ἀναβαίνω
ΑΓΑΛΜΑ
ΣΟΕΝΟΥΡΕΤ
 ἠδὲται ἀναβαίνω
 ἠδὲται ἀναβαίνω
 ἠδὲται ἀναβαίνω

2/5

Angle S. 6. ~~long~~ ~~times~~ 3.
fsl dural

ΤΑΙΔΗΜΑΙ
ΣΤΟΥΕΙΔΕΝ
ΛΛΟΥΚΛΙ
ΟΥΚΟΙΝΟΥ
ΤΡΙΑΑ
ΤΟΙΕ
ΠΕΝ
Ν

Ep. 0. 0. 0. g.

p. 20
26

Fragment from Mosch

ΑΓΡΙΑΝΟΥ
ΜΑΡΣΥΑ

Ep. A 113

angle No. des bagues coniques

NE
L M I C O P O A I
E P H E S

Altheimia

ΤΕΡΑΣΗΡΕΥΤΑΝΕΙΑΣΟΙΤ

ΟΓ ΕΓ

ΜΗΜΜΑΝ ΤΕΙΣ ΜΑΧΟ

δ. C. I. A. II

ΛΑΛΙΟΝ ΑΡΓΥΡΙΟΥ ΟΙΤ

ΜΟΣΟΥ ΑΡΧΑ

ΑΡΧΗ ΜΟΝΟΥ

ΠΙΣΤΥΑ ΙΑΤΑ ΕΠΙΤ

ΔΙΤΟΥΣ ΕΣΤΡΑ ΜΜΕ

ΚΕΛΥΕΙ ΡΑΙ ΧΙΤ

ΕΝ
ΙΑΡΜΗ ΤΡΙΒΕΙΜ

ΘΑΛΛΟΝΤΑΝ ΕΚΑΤΑ

ΑΙΤΡΟΣ ΤΟΝ ΔΙΑΒ

ΤΡΙΟΥ Η ΜΙΤΡΙΒΟΥ

ΑΙΡΑΝΤΑ ΧΗΛΑ ΦΟΛ

ΕΝ
ΕΛΕΚΤΗΙΣ ΚΑΙ ΟΜ

ΟΡΟΔΑΚΑΙ ΕΥΤΕΝΗΛ

Σ
ΥΓΓΑΡΧΟΣ ΙΝ ΤΑ ΔΕ Α

ΟΡΟΙΝΝΑ ΟΡΟΙΟΙ

ΣΙΥΓΓΡΑΦΕΤΡΙΑ Ο

ΕΝ
ΝΑΠΟΤΗΣ ΗΜΕΡ

ΥΑΡΡΥΤΙΟΥ ΚΑΡΑ

ΕΙΠΟΣ ΤΟ ΕΙΣ ΤΟΝ

ΝΑΙ ΤΑ ΜΕΤΑ

ΑΙ Τ

Dec 286

BCH VIII, 323
p. 22

of S. D. K. S. D. D. D.

+

of 00

41500N

εσται παρην ιθισιλι
βοηθησιν ενιου δευτερον λογιου

ΠΟΛ



F

ΑΓΟΡΑΝΟΜΟΙ

ΟΙ ΕΠΙΣΤΑΔΕΥΚΟΥ ΑΡΧΟΝΤΟΣ
ΣΥΡΑΜΒΟΣΗΡΑΙ ΠΡΟΥΕΡΜΕΙΟΣ -
ΕΣΤΑΔΗΕΣΤΑΔΟΥ ΔΙΓΙΛΙΕΥΣ
ΓΟΡΓΙΔΑΣ ΕΚΛΗΤΙΑ ΔΟΥΤΑΝΤΑ ΗΣ
ΚΑΙ Ο ΚΛΗΡΟΣ ΤΟΣ ΓΡΑΜΜΑΤΕΥΣ
ΜΕΜΕΚΛΗΕΔΙΣ ΧΡΑΝΟΣ ΑΛΔΙΕΥΣ
ΕΡΜΕΙ ΚΑΙ ΑΦΡΟΔΙΤΗ

239
mic. l. viii 44

- BCH X, 1.
33

258

ΕΠΙΤΗΣΙΝΑ

Demetrius... 706 anni. 0,61

Demetrius in Bithynia

Εσθλίου 241 Ρουδίου 241 241

244 Διφωρ Μηνυ 2032 Δουρ 241

Εσθλίου 241 241 241 241 241

Αλεξανδρου Ανεμοχ 241 241

Χρυσου 241 241 241 241

241 241 241 241 241 241

241 241 241 241 241 241

241 241 241 241 241 241

241 241 241 241 241 241

241 241 241 241 241 241

241 241 241 241 241 241

241 241 241 241 241 241

241 241 241 241 241 241

241 241 241 241 241 241

241 241 241 241 241 241

241 241 241 241 241 241

0,29
1,05

241 241 241 241 241 241

inédit

Το δε ψήφισμα κληρονομία εὐδοκίμου
καὶ τῶν αὐτῶν οὐκ ἔστιν ἡ προϋπόθεσις
ἀναγκαστικῆς.
ἄρα, μάταιον

ἔτι τῶν ἐπιπέδων II-III

ο + (9) ἀσπύρι (9) ἄσπυρι (9) ἄσπυρι
HET

THES

IEOT

HMHTPI

TPOET

-- P Δ Δ "

OENEYON

TEPOYΛOT

YOLKOY

ΔΓΓΤ-

ΓΟΥΡΑΣ

ἔτι οὐκ ἔστι

TOY Δ Δ Ι

~ P O T K

' Δ Δ Ι Ι Ι Ι Τ Α '

Δ Π Α Ρ Α Τ

Ι Ι Ε Υ Κ Α

~~~~~

Υ Τ Ι Γ Ο Ν

Α Ρ Ι Δ Α \*

Ι Α Σ Δ Η Ι

~~~~~

~~~~~

~~~~~

~~~~~

+ I  
H H H

Ερ. 009

2 for 2 1/2

160

~~~~~

~~~~~

①

Notes volens a. 30. 1909

Ep. 0.09

17L

OE

1

0

261

17IA5

0YZ.T

YOEN

Ep. 0.09  
abroff & illi...

= Notes

W

Y

YIAN

F

IE-

OH I

I

^ H H H

A

2

ET

A T

0

262

IMIAO

Ep. 0.09

Ep. 0.09

NHTA

NT

IMEG

2

K

OT

AI.ETE

M

PELE

+

T

o

H

AK

H

L

Samuel

avec André

o 
 ΚΑΛΑΙΤ  
 ΣΟΤ →  
 ΑΞΩΝ

Un bon moment en ligne de la G. G.

Lequel de vous deux a écrit II

ΦΙΛΕΤΩΝ

o

\*

Deuxième ligne no 2 Traces de l'écriture  
haut

o Bon moment en ligne (avec l'écriture).

Lequel de vous deux a écrit  
ffl dans l'ordre de l'écriture

Ep. 0107

o

<sup>ΠΑΝ</sup>  
 ΠΑΝΗΛΙΩΤΩΝ  
 ΠΡΟΣΕΥΧΟΥ

265

Examinez E et la ligne de la G. G.  
Non ff. Paul de l'écriture

o

ΕΥΣ  
 Ν  
 ΕΜΙΣΤ

266

Agona <sup>reubi</sup>  
Col. O. Antonson an ←

Bois de laune / plain / 27 balneus leges

243

Jeune des Touceni

AMOR

Jeune de France

C.R.V

Agona des bois devant les

4. p. l. long. long. 1.43.

0.241  
no. [ ] 1.69

IVNDA COFRATERE M AEMILIO LERIDO

261

heller) 0.069  
0.050

[ Q. LV TATI ] BCHV III, 164

meu. place

HASCE A SEDES A

1.20 1.365

266

2

FLAMINIVS ALOFA

1.391 [ ] 1.410, 1.41

267

Agona bois de laune

2.080.67



YOINΩ M IOT



angle S.O

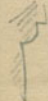

constr. romaine

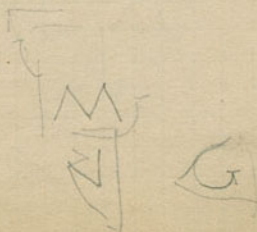

E. d. d. d. p. h. h. h. h.

S

part of the skull



ATTOANWNIQ

267

part of the skull

R

V



part of the skull



part of the skull  
part of the skull

o



TOIEI

268

part of the skull  
part of the skull

^

part of the skull

part of the skull  
part of the skull



ETIAH

o

269

Les. Granit. del. Platan.



frag. architecton. del. Platan.

ΕΡΗΥ

24)

27.



2/68

Granit. von Platan an Platan

0,805

0,912

ΑΓΑΣΙΔΕΣ ΜΗΝΟΦΙΛΟΥ

ΕΦΕΣΙΟΣ ΕΡΟΙΕΙ

ΑΡΙΣΤΑΝΔΡΟΣ ΣΚΟΤΑΡΙΟΥ ΣΕΠΕΣΚΕΥΑΣΕΝ

BCR V, 462, 2

Granit. del. Platan

an Klodes fluss d. Klodes

0



ΛΑΤΑΜΙ

ΥΟΟΚΕΝΕΥΣ

Klodes

0

ΠΡΑΥΜΠΟΥ

ΓΑΙΟΝΟΦΕΛΛΙΟΝ ΜΑΡΚΟΤΥΛΑΟΝ ΦΕΡΟΝΙΤΑΛΙΚΟΥ  
ΔΙΚΑΙΟΣΤΙΝΗΣ ΕΝΕΧΑ ΚΑΙ ΦΙΛΑΓΔΟΙΑΣ ΤΗΣ ΕΞ ΕΛΥΤΟΣ  
ΑΤΟΛΛΑΝΙ

ΔΙΟΝΥΣΙΟΣ ΤΙΜΑΡΧΙΔΟΣ  
ΚΑΙ ΤΙΜΑΡΧΙΝΗΣ ΤΟΥ ΚΑΡΕΩΣ  
ΑΘΗΝΑΙΩΣ ΕΤΟΙΜΗΣΑΝ

271

BCR V, 391

frag. Granit. del. Platan

les. con. Arch. von Platan



VT





Regia tua fano helle pueri in ronge 277

C MAR CIVS C L TRVPHO  
A PACONIVS L L ALEXANDER  
L M V N D I C I V S L L D I O N V S I V S  
A R A E C I V S N L ALEXANDER  
L N O V I V S L L D A R D A N

helle digne in guffite

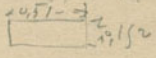

278 Διόσκουρος & Νεμεσίου 277

Μαρκος Κλωνος Αδαμου  
Αδος Κλωνος Βαχου νιος  
Αδος Ρουτουος Δεσκου νιος  
Αδου Σοδακιου Αυσταχου νιος  
Αδου Τλακτουου Μαρκου Φλακτου  
Αδου Κασπεκουος Οσακου Αχου  
Αδου Σοδακιου Σοθουου Ουβου  
Αδου Κλωνος Δεσκου Δεσκου  
Ερμης και Απολλωνιος και Προτυμιαβραγυ  
Νομιου Απολλων και Νεμεσιου  
Μηκιο Βενιου Μυκιδου και Μαρκου Αρπακου Κοτα

BCN VIII, 145-6

Διοσκουρος Προτυμιαβραγυ  
Νεμεσιου  
Σοδακιου Ουβου  
Αδου  
Προτυμιαβραγυ  
Ερμης  
Του Κλωνος Φλακτου  
Του  
Απολλων  
Βενιου  
Μυκιδου και Μαρκου Αρπακου Κοτα

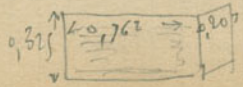

Handwritten text at the top left, possibly a title or header, including the words "Handwritten" and "D. K. M. S.".

P. 246.  
Agam

101  
ANTHONY  
TOMAH  
-  
-  
-  
-  
-  
TA DEE  
TANULTANT  
EYSAIT

276

Handwritten notes in the lower section, including the word "ANNA" and several lines of illegible script.

Καὶ ἄλλοι μετὰ τῆς

0

269

ΤΕΝΤΕΤΑΔΑΑΦ

ΑΡΤΕ

ΞΑΝΘ

277

ΜΑΡΜΑΡΙΟΝ

ΠΑΙΔΙΔΕΤ

ΚΑΙΣΚΑΦΕΛΝΑΜΦΑΤΑ

ΦΟΙΒΩΙΔΕΥΤΛΟΚΑΜΛΛΙ

ΔΕ

ΔΑΛΟΥ ΔΕΥΤΡΟ

1) ΟΚΙΟΣΙΝΟΤΛΙ

ΕΙΗ

ΤΟΣΟΤΗ

ΛΤΑΛΙΑΙΟΝΑΤΩΝΦΥΛΑ

Ν ΠΑΤΡΟΣ

*Manducaligen*

11)

2) ΟΡΕΝΤΑΤΟΝ

ΟΧΛΙ

ΤΟΝΛΑΤΟΥΣ

ΑΙΤΟΥΣ

4) ΣΚΥΛ

Λ

ΟΧΛΙΣ

ΧΟΝΣΚ

ΑΙΤΟΥ

ΤΟΝ

ΣΤΕ

6) ΔΙΣΣΑΣΙΣΙΣΔΙΣΣΙΣΙΣΤΑ

ΟΝΔΕ ΟΡΙΣΑΤΟΚ ΦΙΛΩΣΤ

6) ΟΕΙ ΑΛΛΙΣ ΑΕΤΟΝ

ΙΤΑΛΟΝΑΝΤΡΙΜΕΝΟΣΤΕΚΝΩΗ

10) ΤΑΣΥΓΑΤΑΣΝΑΒΤΑΙΠΠΙΟΝΙ

ΔΑΛΟΝΑΝΙΜΕΡΤΑΝΦΟΙΒΩΓ

12) ΚΡΑΙΝΩΝΕΥΔΙΚΙΑΣΤΡΑΤΟΝ

ΑΝΤΙΣΘΕΝΟΥΣΤΑΡΟΥ

*Antiphan*

Branches del. Kates

7 arch. Roman

ECILIVS

BCH VIII, 118

Agora, Macedonia - See inscription can

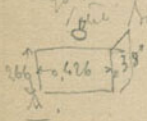

ΦΙΛΟΣΤΡΑΤΟΣ ΦΙΛΟΣΤΡΑΤΟΥ  
 ΤΡΑΠΕΖΙΤΡΥΛΜΕΝΩΝ ΛΛΙ  
 ΑΠΟΔΑΛΩΝ ΚΑΙ ΙΤΑΛΙΚΟΙΣ

BCH VIII,  
278 129

Agora, Macedonia - See Kates (Kates) & Kates

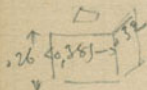

ANORBIVS · M · F  
 MAG  
 ITALICEIS

279

Archaeol. Ion. Gen. Mus. No. 1000  
 (ETIAN). P

Agora, del. Kates -  
Archaeol. Col. Gen.

ΣΑΤΙΤΟΣ ΠΟΡΓΑΛΛΙΟΣ ΑΠΟ

Agora, Macedonia - See Kates  
 boucelas  
 sublimari  
 'APKO'  
 ON

BCH VIII, 119

Agora Mns word 9th letter 1m, 02  
 367 BC VIII, 108  
 ΗΝΟΙΕΝΑΛΕΞΑΝΑΡΕΙΑΙ  
 ΟΙΑΡΕΤΗΣ ΚΑΙ ΕΥΕΡΓΕΣΙΑΣ

ααα ααα [ΕΠΙΚΛΑΥΡΟ]  
 ααα ααα ΛΙΟ [unclear] ?  
 ααα ααα ?

1st frag. marble  
 2nd frag. marble  
 3rd frag. marble  
 E | e

ααα ααα ααα ααα ααα ααα ααα ααα  
 ααα ααα ααα ααα ααα ααα ααα ααα

2nd & 3rd marble have Latin plate >

2nd & 3rd marble have Latin plate >  
 ΓΑΙΟΝ ΚΛΟΥΦΟΝ ΛΕΥΚΙΟΥ ΥΙΟΝ ΣΤΡΑΤΗΤΟΝ  
 ΥΓΑΤΟΝ ΡΩΜΑΙΩΝ] BC VIII, 119

281 2nd marble has 2nd fragment & 3rd fragment  
 2nd marble has 2nd fragment & 3rd fragment



ααα ααα 50

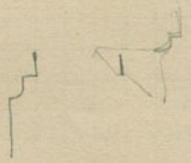

2nd & 3rd marble have Latin plate >  
 2nd & 3rd marble have Latin plate >  
 2nd & 3rd marble have Latin plate >

2nd & 3rd marble have Latin plate >

BC VIII, 119

Δ = C = L L = C A L  
 Σ ΚΑΙΚΙΛΙΟΣ ΑΥΛΟΥ Ζ



~~EYI EPI~~  
 EKI

spart hat over angle E

ITΘΥΑΝΑΘΕΝ  
fig. d. c. m. s.?

found in 2nd century Christian. B. N.

near lat.

GATHOCLES

BCH VIII,  
118, 6

found in B.

ΥΡΟΣΑΡΑΘΟΚΛΕΟΥ

S

near lat.

T A X

near lat. near lat.

□ L

angle in granite.

ΕΠΙ  
ΣΙΟΥΑΡΧΑ  
ΠΟΡΑΝΙ  
ΔΙΟΝ

Stone ep. in

fig. d. d. c. m.

ΩΝΙ

une note

ΞΕΔΡΑΝΚΑ

243

273

B.H. VIII, 109,  
note

Amiens  
L'ancien du Cadran Mar S. entre...  
de la 1<sup>re</sup> main - machine  
de bois

Mes travaux de l'année  
de la 1<sup>re</sup> main ten. l'ant.

Travail avec fort S. O.

1 plan de pied

1 pied de bois

1 pied de cheval

1 pied avec fort de bois

Amiens sur fort  
projet de bois  
gros bois

ΔΙΟΓΝΗΤΟΣ  
ΑΤΤΟΛΛΟΔΛ  
ΡΟΣ

244

Amiens

ΕΠΙΕΥΦΡΑΤ  
ΡΑΚΝΙΔΙΟΝ

Cadran de bois



Amiens sur

ΤΗ ΒΟΥΛΗ ΚΑΙ  
ΜΝΙ ΜΕΝΗΣ ΕΥΕΛ  
ΟΣ ΕΙ ΠΕΝΕΜΒΙΑ Η  
ΛΕΙ ΑΣ ΑΝΗΡΑ ΓΑ  
ΙΝΔΙΑΤΕΛΕΙ ΠΕΡΙ Τ  
ΚΑΙ ΤΟΝ ΔΗΜΟΝ  
ΟΝ ΔΗΛΙΑΝ ΚΑΙ ΥΡΕΙΑ  
ΧΕΤΑΙ ΚΑΙ ΚΟΙΝΕΙ Τ  
ΑΙ ΤΟΙΣ Ε  
ΣΙΝ ΑΥΤΩ  
Ν ΔΕ ΔΟΧ ΟΙ  
Δ ΗΚ

L 0,25  
E 0,07  
ind.

Amiens

245

Μετ. δε γιδωδ

Επιταμι



ΣΑ  
ΑΡΧΙΔΔΑΣ  
ΕΥΡΟΥ  
ΜΟΣ

Βασίλειος & Μεγαλέτης & Βασίλειος  
γιδωδ

Lang 960f

inédit

ΙΑΣΟΝΔΣΕΛΕΥΚΟΥΔΟΗΝΑΙ  
ΟΝΔΩΣΙΘΕΟΣΚΑΙΔΙΟΔΡΟΣ -  
ΟΙΔΙΟΔΡΟΥΔΟΗΝΑΙΟΙΚΑΙΩΣΙΘΕΑ  
ΣΤΡΑΤΩΝΟΣΔΟΗΝΑΙΟΥΟΥΓΑΤΗΡΔΙ  
ΚΑΙΟΣΥΝΗΣΕΝΕΚΕΝΚΑΙΕΥΝΟΙΑΣ -  
ΤΗΣΕΙΣΕΑΥΤΟΥΣ  
ΑΠΟΛΛΩΝΙΑΡΤΕΜΙΔΙΑΗΤΟΙ

246

Lang de Marcan

Μεταλλογράφος μετ. α. 1000

αμεταλλογράφος?

ΡΕΑΙΙΝ  
ΦΙΛΛΓ

Lang? ΕΠΙΘΡΗ

Lang de Marcan

ΡΑΙΙΝ Δ

Lang de Marcan  
μεταλλογράφος

DE



Agro...  
fide...  
am...  
flor...



flor...  
flor...



Agro...  
ca...

am.?

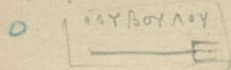

Epil...

Am...  
Epil...

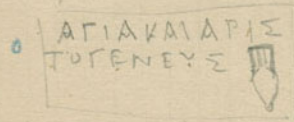

Epil...

Am...  
Epil...

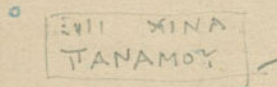

Am...  
Epil...

Am...  
Epil...



if low  
pyramids

Arched pyramids



ΑΥΛΟΝ ΚΑΙ ΤΟΥΤΟ ΛΙΟΝΤΑ ΔΙΝΙΟΥΣ ΑΥΛΟΥ ΜΗΥΙΟΥΣ ΤΟΙΛΙΑΣ ΔΑΜΟΦΕΝΟΥ  
ΗΡΑΚΛΕΙΟΣ ΚΑΙ ΑΡΙΣΤΑΝΤΟΡΤΙΟΥ ΑΘΗΝΑΙΣ ΤΟΥΣ ΕΑΥΤΑΝ ΕΙΛΑΟΥΣ

287

Kit of powder dunes (leafed spoll. *leaf. v. v. l. S. E.*)

ΕΑΟΣΕΝΤΗΙ ΒΟΥΛΗ ΚΑΙ ΠΑΙ  
ΔΗΜΑΙΤΥΡΡΙΣ Η ΕΜ ΗΛΙΚΟΙ  
ΕΙΠΕΝΕΡΕΙΔΗ ΧΡΙΣΤΕΥΕ  
ΚΑΙ ΑΥ  
ΑΓΑ Ο ΟΙ  
ΡΕΡΙ  
ΔΕ Δ

ΣΑΝ ΔΡΕ  
ΝΟΝΤ

L. inedit  
04 2  
Antons

ΙΝΑΙΑ

Handwritten Greek letters ΓΑΥΥΚ

Handwritten Greek letters ΣΟ

BCN VIII, 143

1 kind of Elong,  
Mormon's Mark

97

At Ft. Leavenworth  
1 K. flour & Mark on last Case: lower  
side

Col de jume - in a col

SORI

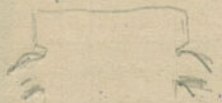

Case of Sori

THOMAS  
PATENT  
DOTY & KNIGHT  
N

Case of Sori - full on barrel  
by some to a case full on barrel



Col de jume - in a col

flour barrel - full on barrel

POCE

Col de jume -

BARN

1 kg (100)  
1 barrel (100)

1111  
 Texte n° 1  
 Debut. L'écriture est dans le  
 style de la fin du 2<sup>e</sup> siècle  
 commun ?

Intégrité de l'écriture. - Incantation N E  
 An. 11. 11.

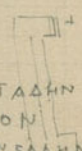

ΑΜΜΩΝΙΟΝ ΑΜΜΩΝΙΟΥ ΤΑ ΜΕΡΑ ΤΑ ΔΗΝ  
 ΑΠΟΛΛΩΝΟΣ ΣΙΕΡΕΑ ΓΕΝΟΜΕΝΟΝ  
 ΚΑΙ ΝΑΙΛΑΝ ΚΑΙ ΡΑΜΑΙΩΝ ΚΑΙ ΤΩΝ ΑΛΛΩΝ ΕΛΛΗΝΩΝ  
 ΟΙΚΑΤΟΙ ΚΟΥΝΤΕΣ ΚΑΙ ΠΑΡΕΜΕΛΗΜΟΥΝΤΕΣ ΕΝΔΙΑΛΛΑ  
 ΔΙ' ΕΡΕΤΗ ΕΚΕΝΕ ΚΑΚΑΙ ΔΙΚΑΙΟΣΥΝΗ Ζ  
 ΚΑΙ ΤΗΣ ΠΕΡΙ ΤΟΝ ΑΠΟΛΛΩΝ ΚΑΙ ΤΟ ΙΕΡΟΝ  
 ΚΑΙ ΤΟΥΣ ΑΛΛΟΥΣ ΘΕΟΥΣ ΕΥΣΕΒΕΙΑΣ  
 ΑΠΟΛΛΩΝΙ

BCHV, 463, 3

289

ΨΗΦΟΣΤΡΑΤΟΣ ΕΝ ΜΟΣΤΡΑΤΟΥ ΑΘΗΝΑΙΩΣ ΕΡΩ

Texte n° 2. archaïsme (L'écriture est dans le style de la fin du 2<sup>e</sup> siècle commun)

Texte dans le style (peut-être de la fin du 2<sup>e</sup> siècle commun) -  
 L'écriture est dans le style de la fin du 2<sup>e</sup> siècle commun -  
 Texte dans le style de la fin du 2<sup>e</sup> siècle commun -  
 Texte dans le style de la fin du 2<sup>e</sup> siècle commun -  
 Texte dans le style de la fin du 2<sup>e</sup> siècle commun -

Texte dans le style de la fin du 2<sup>e</sup> siècle commun -  
 Texte dans le style de la fin du 2<sup>e</sup> siècle commun -  
 Texte dans le style de la fin du 2<sup>e</sup> siècle commun -

Σ

†  
0

Franklin

299

|                |         |       |
|----------------|---------|-------|
|                | κ       |       |
|                | ΕΙΑ     |       |
| III            | ΙΣΤΗΣΕΕ | 1     |
| ΕΞΙ            | ΚΡΑΤΙ   |       |
| ΜΕΙΣΟΡΝΗ       |         | 290   |
| ΚΑΙΤΑΔΗΛΛΑΔΕΙΣ |         | II    |
| ΔΕΙΛΕΤ-Σ       | Σ       | Γ     |
| ΔΥΡΥΚΛΗΣ       |         | ΔΤΡΙΟ |
| ΣΑΣΙΒΙΟΥΚΑΙΑ   |         | ΑΔΔ   |
| ΙΤΙΜΗΜΑΤΩ      |         | Υ     |
| ΓΓΥΗΣΑΤΟΝΙ     |         | Α     |
| ΥΡΕΡΤΟΥ        |         | ?     |
| ΑΤΗΣΥΓΕΡ       |         | ?     |
| ΥΗΣΑΤΟΟΜΑ      |         | ?     |
| ΓΓΥΗΣΑΤΟ       |         | ?     |
| ΣΙΑΜΟΥΚΑΙΕ     |         |       |
| Ε-ΟΤ           |         |       |

Walter de Brane  
Cetero nigra  
alio con  
color

Franklin

Camb APPΣΤΟΓΕ  
NHΣ

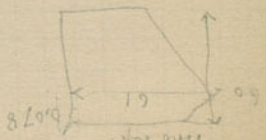

Measurement of the rectangle  
The length is 1 foot 6 inches  
The width is 1 foot 6 inches  
The area is 2 square feet

1. Complete 2:3 homologous lines.



Complete

color

0

ΗΛ  
 ΟΛΚ  
 ΤΑΛΛ  
 ΣΛ  
 ΟΛΚΗ ΗΦΙΑ  
 ΕΜΑΙΟΥΜΙ  
 ΣΤΑ  
 ΦΙΑΛΛΗΚΕΙΑΣ  
 ΚΥΜΒΙΟΝΑ  
 ΤΥΛ  
 ΚΗΙΡΩ  
 Η

08

014

ΜΙΔΝ ΓΑΙΟΝΙΟΥΔΙΟΝ  
 Σ ΔΡΑ ΑΡΧΙΕΡΕΩΣ ΔΙ' ΑΥΤΟΚΡΑΤΟΡΑ  
 ΟΝ ΤΕ ΤΟ ΔΕΥΤΕΡΟΝ ΤΟΝ  
 ΕΤΗΝ ΤΩΝ ΕΛΛΗΝΩΝ

261  
 Β. Μ. VIII, 153

ΟΥ ΑΓΑΡΕΤΡΑΓΟΥ ΤΟΥ ΔΙΟΝΥΣΙΟΥ ΓΑΛΛΗΝΩΣ

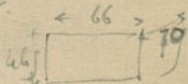

0  
 3

Πρωτοβουλία να γίνει σύμβαση. Αν  
 γίνει σύμβαση τότε είναι να γίνει σύμβαση  
 προς Διευθυντή Ε. Σ. και να γίνει σύμβαση  
 με το Διευθυντή Ε. Σ. και να γίνει σύμβαση  
 με το Διευθυντή Ε. Σ. και να γίνει σύμβαση  
 με το Διευθυντή Ε. Σ. και να γίνει σύμβαση  
 με το Διευθυντή Ε. Σ. και να γίνει σύμβαση

this is a...  
 in blank  
 p 224  
 0

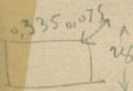

Dear... this is a...  
 v. m. s. v. m. s. v. m. s.  
 v. m. s. v. m. s. v. m. s.  
 v. m. s. v. m. s. v. m. s.  
 v. m. s. v. m. s. v. m. s.  
 v. m. s. v. m. s. v. m. s.

Ph. 9099  
 0  
 1099

1901 Jan

190  
 EISTONE  
 ITOTY-4

1901 Comp. 1

ENT  
 2NH  
 HAAT  
 1  
 T

I x

via

ΙΕΡΟΓΙΑ

fig. de l'lib. au bar.

POC

ΕΙΣΤΟΝΕ  
ΕΙΤΟΥΤΙΑ

fig. de baron

Stet

~~ΟΟΝΟΜΑΤΙ ΧΕΙΡΟΝΟΜΑΙ~~  
~~ΠΑΝ~~

E 0073

fig. de baron

~~ΤΗΝ ΚΑΙ ΧΕΙΡΟΝΟΜΑΙ  
ΧΕΙΡΟΝΟΜΑΙ ΧΕΙΡΟΝΟΜΑΙ  
ΧΕΙΡΟΝΟΜΑΙ ΧΕΙΡΟΝΟΜΑΙ  
ΧΕΙΡΟΝΟΜΑΙ ΧΕΙΡΟΝΟΜΑΙ  
ΧΕΙΡΟΝΟΜΑΙ ΧΕΙΡΟΝΟΜΑΙ  
ΧΕΙΡΟΝΟΜΑΙ ΧΕΙΡΟΝΟΜΑΙ~~

0074

fig. de baron

fig. de baron

~~ΧΕΙΡΟΝΟΜΑΙ  
ΧΕΙΡΟΝΟΜΑΙ  
ΧΕΙΡΟΝΟΜΑΙ  
ΧΕΙΡΟΝΟΜΑΙ~~

E 0069

ΜΕΝΙΠΡΟΣΦΑΝΙΟΥ  
Μ Α Χ Γ Λ Ν

0066. ΔΑΝΝΟΣ  
ΚΑΤΟΥΚΟ

fig. de baron

han

ΠΟ  
ΑΓΙ  
Α-

fig. de baron



San

|          |     |    |             |         |   |
|----------|-----|----|-------------|---------|---|
| Compta   | 161 | 70 | Salomon     | 191     | + |
| qf       | 185 |    | Diava       | 191     | + |
|          | 186 |    | YERAOJ      | 197     | + |
| 2000     | 187 |    | ?           | 196     |   |
| 188      | 192 |    | Didonali    | 198     |   |
| 190      | 197 |    | KATZ        | 199     | + |
| +        | 204 |    | 2           | 200     |   |
|          | 207 |    | Severo      | 206     |   |
| Farchire | 209 |    | lyhoi -     | 212 1/2 | + |
| + Boss   | 210 |    | NEKE        | 212     |   |
| Kamianko | 210 |    | preki ni ni | 216     | + |
| +        | 211 |    | vel dret -  |         | + |
|          | 213 |    |             |         |   |
| 2 fans   | 216 |    |             |         |   |
| +        | 217 |    |             |         |   |
| +        | 217 |    |             |         |   |
| +        | 220 |    | 220 2 fans  | 221     | + |
| +        | 221 |    | + 223-74    |         |   |
|          | 222 |    |             |         |   |
|          | 223 |    |             |         |   |
|          | 226 |    |             |         |   |

17<sup>+</sup> de Mei

MEEAN      L 9.42  
                  F 0.062  
 M                      0  
 KAITAIA  
 PIADHM  
 TERA

Kaga di conqte uo Copie . Kaga unqpe  
 qg uo copie . Cu effari

L. 36  
 q. 0107

99 hots dala  
 unko

| Counts. Vol            | Base.           | Ans. p. 1. |
|------------------------|-----------------|------------|
| Athens                 | Ugones 13 +     | 14.        |
| + Enig                 | Lamens 3 +      | 25         |
| + 2 fcs. Commen 81     | Arctos 5 +      | 39         |
| + 2 fcs 125            | Christos 5 +    | 63.        |
| + David Arch 133       | Ateloge 7 +     | 41         |
| + Navag P. 2. 674 169  | 200 fcs         | 71         |
| + 2 Enig 181           | Microbia 9 +    | 83 149     |
| + 193                  | Epigone 9 +     | 117        |
| + 14 Enig 206          | 2 fcs 11        | 163        |
|                        | Athens 15 +     | 188        |
|                        | Memus 15 +      | 148        |
|                        | Nigraque 17 +   | 102        |
|                        | Ugones 314      | 212        |
|                        | Epigone 21      | 216        |
|                        | Ugones 31       |            |
| Athens fragments 23-26 | Arctos 40+      |            |
| + 2 fcs 35             | 9 41            |            |
| + 2 fcs 43             | ? 47 1/2 +      |            |
|                        | LAN 67          |            |
|                        | Alphabets 95+   |            |
|                        | 4. P.A. 111     |            |
|                        | Telephon 127    |            |
|                        | odysseus 16     |            |
|                        | E + B 147       |            |
|                        | Theoria 161 +   |            |
|                        | Medeos 155 +    |            |
|                        | P.A.T.O 111 +   |            |
|                        | Agrippa 157 +   |            |
|                        | Microdon 161 +  |            |
|                        | KANTIAO 173 +   |            |
|                        | Chloromet 179 + |            |
|                        | 149 145 +       |            |
|                        | 149             |            |
|                        | 149             |            |
|                        | 149             |            |
|                        | 149             |            |

15HPV TION.

|   |              | Arifpuz | de l'ancien           | Herms | orat.    | Arifpuz | p. 17 |
|---|--------------|---------|-----------------------|-------|----------|---------|-------|
| 1 | de l'ancien  | +       |                       |       |          |         | 13    |
| 2 | de l'ancien  | +       |                       |       |          |         | 19    |
| 3 |              | +       | Pythos                |       |          |         | 25    |
|   |              | +       | Arifpuz, d'ancien     |       |          |         | 27    |
|   |              | +       | Arifpuz               |       |          |         | 41    |
|   | Fr. i. g.    | +       | Laudimorien           |       |          |         | 48    |
|   | For. fin.    | +       |                       |       | Drugin C |         | 63    |
|   | Commencement | +       | Citharis              |       |          |         | 85    |
|   |              | +       | fl. & Chair           |       |          |         | 85    |
|   | Ung.         | +       | Tomy Cosmidon         |       |          |         | 87    |
|   |              | +       | Kogras                |       |          |         | 89    |
|   |              | +       | Athenodon             |       |          |         | 91    |
|   |              | +       | Thocetes              |       | 266      |         | 97    |
|   |              | +       | Anoxippos             |       |          |         | 101   |
|   |              | +       | Kerkida               |       |          |         | 103   |
|   | Commencement | +       | Lavas Rhodien         |       |          |         | 103   |
|   |              | +       | Mercur                |       |          |         | 111   |
|   |              | +       | Uropluto              |       |          |         | 117   |
|   |              | +       | Epilote               |       |          |         | 124   |
|   |              | +       | Thaeros               |       |          |         | 121   |
|   |              | +       | Althais               |       |          |         | 127   |
|   |              | +       | Urodot                |       |          |         | 129   |
|   |              | +       | Leperote Di Chos      |       |          |         | 160   |
|   |              | +       | alexandre             |       |          |         | 131   |
|   |              | +       | Phidanchos            |       |          |         | 139   |
|   |              | +       | Uroptara, crant Modan |       |          |         | 163   |
|   |              | +       | Diodo                 |       |          |         | 147   |
|   | l'ancien     | +       | Solidos               |       |          |         | 173   |
|   |              | +       | Thilypos              |       |          |         | 118   |
|   | nébrot       | +       |                       |       |          |         | 165   |
|   |              | +       | Arifpuz               |       |          |         | 165   |
|   |              | +       | Tajon                 |       |          |         | 177   |
|   |              | +       | Uroptara              |       |          |         | 169   |
|   |              | +       | Arifpuz               |       |          |         | 125   |



|    |                             |    |                       |     |
|----|-----------------------------|----|-----------------------|-----|
| 1  | Andrews, Myrtle             | 35 | Marshall, Kyprios     | 81  |
| 2  | Andrews, Myrtle             | 36 | Lami, Kyprios         | 82  |
| 3  | Stephan, Cretos             | 37 | Constantin, Kyprios   | 83  |
| 4  | Ant. Simeos                 | 38 | Frangos, Kyprios      | 84  |
| 5  | Georg. Athanasios           | 39 | Cost. Angelos         | 85  |
| 6  | Manolis, Sifos              | 40 | Lami, Kyprios         | 86  |
| 7  | Nicolaos, Kanioti           | 41 | Demetrios, Kanioti    | 87  |
| 8  | Lavros, Kanioti             | 42 | Petros, Kanioti       | 88  |
| 9  | Ian, Kanioti                | 43 | Ioannis, Kanioti      | 89  |
| 10 | Theodoros, Georgia          | 44 | Athanasios, Kanioti   | 90  |
| 11 | Ian, Kanioti                | 45 | Constantinos, Kanioti | 91  |
| 12 | Nicolaos, Kanioti           | 46 | Lami, Kyprios         | 92  |
| 13 | Michael, Myrtle             | 47 | (Ani) Jorgjoulis      | 93  |
| 14 | Georgios, Myrtle            | 48 | Frangos, Jorgjoulis   | 94  |
| 15 | Nicolaos, Myrtle            | 49 | Kostas, Jorgjoulis    | 95  |
| 16 | Georgios, Myrtle            | 50 | Ian, Kanioti          | 96  |
| 17 | Theodoros, Georgia          | 51 | Demetrios, Kyprios    | 97  |
| 18 | Georgios, Kanioti           | 52 | Constantinos, Kanioti | 98  |
| 19 | Nicolaos, Kanioti           | 53 | Demetrios, Kyprios    | 99  |
| 20 | Andrews, Myrtle             | 54 | Constantinos, Kanioti | 100 |
| 21 | Manolis                     | 55 | Lami, Kyprios         | 101 |
| 22 | Nicolaos                    | 56 | Georgios, Kanioti     | 102 |
| 23 | <del>Manolis, Kyprios</del> | 57 | Demetrios, Kyprios    | 103 |
| 24 | Frangos, Kyprios            | 58 |                       |     |
| 25 | Ioannis, Kanioti            | 59 |                       |     |
| 26 | Antonios, Kyprios           | 60 |                       |     |
| 27 | Lami, Kyprios               | 61 |                       |     |
| 28 | Demetrios, Sifos            | 62 |                       |     |
| 29 | Georgios, Jorgjoulis        | 63 |                       |     |
| 30 | Lami, Jorgjoulis            | 64 |                       |     |
| 31 | Demetrios, Kyprios          | 65 |                       |     |
| 32 | Demetrios, Kyprios          | 66 |                       |     |
| 33 | Demetrios, Jorgjoulis       | 67 |                       |     |
| 34 | Lavros, Kanioti             | 68 |                       |     |

4960.



Parti entre le Portique des Bœufs le Temple  
le mur du vin et les Propylées

N<sup>o</sup>

|    | A      | D     |
|----|--------|-------|
| 1  | 310 27 | 66 7  |
| 2  | 327 12 | 56 20 |
| 3  | 352 00 | 18 26 |
| 4  | 326 8  | 50 29 |
| 5  | 322 30 | 41 53 |
| 6  | 318 20 | 38 28 |
| 7  | 316 00 | 35 40 |
| 8  | 308 34 | 45 48 |
| 9  | 303 35 | 49 36 |
| 10 | 302 36 | 50 15 |
| 11 | 300 12 | 52 5  |
| 12 | 294 22 | 51 5  |
| 13 | 294 00 | 48 36 |
| 14 | 294 35 | 47 52 |
| 15 | 296 40 | 44 54 |
| 16 | 303 5  | 48 15 |
| 17 | 304 50 | 45 30 |
| 18 | 306 30 | 42 8  |
| 19 | 307 44 | 40 17 |
| 20 | 304 42 | 31 33 |
| 21 | 299 32 | 30 54 |
| 22 | 301 00 | 35 30 |
| 23 | 297 40 | 34 35 |
| 24 | 300 8  | 29 35 |
| 25 | 293 27 | 36 30 |
| 26 | 298 50 | 42 00 |
| 27 | 277 34 | 33 40 |
| 28 | 282 38 | 38 00 |
| 29 | 281 17 | 42 00 |
| 30 | 272 50 | 34 36 |
| 31 | 270 27 | 23 15 |

Page 288 cont.

|    |                              |        |      |    |                              |   |
|----|------------------------------|--------|------|----|------------------------------|---|
| 1  | Alouatta palliata            | + 7.50 | 7.50 | 37 | Denticulatus                 | 0 |
| 2  | <del>Alouatta palliata</del> | 7.50   | 7.50 | 38 | <del>Alouatta palliata</del> | 0 |
| 3  | Alouatta palliata            | 7.50   | 7.50 | 39 | Alouatta palliata            | 0 |
| 4  | <del>Alouatta palliata</del> | 7.50   | 7.50 | 40 | <del>Alouatta palliata</del> | 0 |
| 5  | Alouatta palliata            | 7.50   | 7.50 | 41 | <del>Alouatta palliata</del> | 0 |
| 6  | Alouatta palliata            | 7.50   | 7.50 | 42 | <del>Alouatta palliata</del> | 0 |
| 7  | Alouatta palliata            | 7.50   | 7.50 | 43 | <del>Alouatta palliata</del> | 0 |
| 8  | Alouatta palliata            | 7.50   | 7.50 | 44 | <del>Alouatta palliata</del> | 0 |
| 9  | Alouatta palliata            | 7.50   | 7.50 | 45 | <del>Alouatta palliata</del> | 0 |
| 10 | Alouatta palliata            | 7.50   | 7.50 | 46 | <del>Alouatta palliata</del> | 0 |
| 11 | Alouatta palliata            | 7.50   | 7.50 | 47 | <del>Alouatta palliata</del> | 0 |
| 12 | Alouatta palliata            | 7.50   | 7.50 | 48 | <del>Alouatta palliata</del> | 0 |
| 13 | Alouatta palliata            | 7.50   | 7.50 | 49 | <del>Alouatta palliata</del> | 0 |
| 14 | Alouatta palliata            | 7.50   | 7.50 | 50 | <del>Alouatta palliata</del> | 0 |
| 15 | Alouatta palliata            | 7.50   | 7.50 | 51 | <del>Alouatta palliata</del> | 0 |
| 16 | Alouatta palliata            | 7.50   | 7.50 | 52 | <del>Alouatta palliata</del> | 0 |
| 17 | Alouatta palliata            | 7.50   | 7.50 | 53 | <del>Alouatta palliata</del> | 0 |
| 18 | Alouatta palliata            | 7.50   | 7.50 | 54 | <del>Alouatta palliata</del> | 0 |
| 19 | Alouatta palliata            | 7.50   | 7.50 | 55 | <del>Alouatta palliata</del> | 0 |
| 20 | Alouatta palliata            | 7.50   | 7.50 | 56 | <del>Alouatta palliata</del> | 0 |
| 21 | Alouatta palliata            | 7.50   | 7.50 | 57 | <del>Alouatta palliata</del> | 0 |
| 22 | Alouatta palliata            | 7.50   | 7.50 | 58 | <del>Alouatta palliata</del> | 0 |
| 23 | Alouatta palliata            | 7.50   | 7.50 | 59 | <del>Alouatta palliata</del> | 0 |
| 24 | Alouatta palliata            | 7.50   | 7.50 | 60 | <del>Alouatta palliata</del> | 0 |
| 25 | Alouatta palliata            | 7.50   | 7.50 | 61 | <del>Alouatta palliata</del> | 0 |
| 26 | Alouatta palliata            | 7.50   | 7.50 | 62 | <del>Alouatta palliata</del> | 0 |
| 27 | Alouatta palliata            | 7.50   | 7.50 | 63 | <del>Alouatta palliata</del> | 0 |
| 28 | Alouatta palliata            | 7.50   | 7.50 | 64 | <del>Alouatta palliata</del> | 0 |
| 29 | Alouatta palliata            | 7.50   | 7.50 | 65 | <del>Alouatta palliata</del> | 0 |
| 30 | Alouatta palliata            | 7.50   | 7.50 | 66 | <del>Alouatta palliata</del> | 0 |
| 31 | Alouatta palliata            | 7.50   | 7.50 | 67 | <del>Alouatta palliata</del> | 0 |
| 32 | Alouatta palliata            | 7.50   | 7.50 | 68 | <del>Alouatta palliata</del> | 0 |
| 33 | Alouatta palliata            | 7.50   | 7.50 | 69 | <del>Alouatta palliata</del> | 0 |
| 34 | Alouatta palliata            | 7.50   | 7.50 | 70 | <del>Alouatta palliata</del> | 0 |

280



1. ~~...~~  
 2. ~~...~~  
 ← ~~...~~  
~~...~~

250  
 5  
 75  
 350

~~...~~  
 75  
 3000  
 30750

22.50

750  
 29  
 6750  
 75  
 18250



175  
 175  
 19250  
 55  
 550

75  
 40  
 2750

48  
 15  
 250  
 50  
 720  
 2750

37  
 15  
 325  
 55

de 0,60° du ponce (52)

à 10<sup>h</sup> 79 du ponce (52)

Point 56-00° 00

Point 53 — 00° 00

|                  |     |    |
|------------------|-----|----|
| 1                | 11° | 16 |
| 2                | 66  | 43 |
| 3                | 51° | 46 |
| 4                | 29° | 43 |
| 4 <sup>in</sup>  | 46° | 00 |
| 6                | 52° | 26 |
| 6 <sup>in</sup>  | 54° | 20 |
| 7                | 57  | 11 |
| 7 <sup>in</sup>  | 66  | 53 |
| 8                | 62  | 7  |
| 9                | 67  | 10 |
| 9 <sup>in</sup>  | 71  | 56 |
| 9 <sup>in</sup>  | 68  | 8  |
| 8 <sup>in</sup>  | 60  | 50 |
| 10               | 58  | 25 |
| 13               | 44  | 24 |
| 14               | 47  | 15 |
| 11               | 49  | 12 |
| 12               | 47  | 10 |
| 17               | 44  | 24 |
| 15               | 45  | 5  |
| 16               | 42  | 9  |
| 16 <sup>in</sup> | 42  | 26 |
| 16               | 42  | 45 |

Point Y

Point X

|      |    |
|------|----|
| 310° | 43 |
| 290° | 00 |
| 298° | 40 |
| 310° | 00 |
| 301° | 33 |
| 296° | 34 |
| 294° | 47 |
| 291° | 48 |
| 288° | 26 |
| 285° | 45 |
| 284° | 15 |
| 283° | 20 |
| 280° | 42 |
| 281° | 30 |
| 284° | 32 |
| 295° | 2  |
| 298  | 27 |
| 290  | 10 |
| 295  | 47 |
| 301  | 7  |
| 297  | 40 |
| 311  | 00 |
| 310  | 5  |

303° 00

2A

6/24

ΑΡΧΟΝ  
ΜΥΚΟΝΙΟΣ

Ep. or 088.

1 fig complete.

our initials

And

or appearing  
with letters

αρχοντος  
δίου

ΔΗΔ

elo + Ban

~~long  
two M.E.  
with letters  
καταγραφη~~

~~figs seen  
1124 1124  
1124 1124  
1124 1124~~

~~eloh~~

~~(long fin  
two copies)~~

fig complete eloh

.L  
EΛ  
ΚΕΤΑΛΗ  
ΚΕΤΑΛΛ

fig complete eloh in your letter  
copy down

αρχοντος  
ταδα  
ωωω  
H  
VE

- |    |         |          |         |
|----|---------|----------|---------|
| 1  | Am. ... | 25       | Am. ... |
| 2  | Am. ... | 26       | Am. ... |
| 3  | Am. ... | 27       | Am. ... |
| 4  | Am. ... | 28       | Am. ... |
| 5  | Am. ... | 29       | Am. ... |
| 6  | Am. ... |          |         |
| 7  | Am. ... |          |         |
| 8  | Am. ... |          |         |
| 9  | Am. ... |          |         |
| 10 | Am. ... |          |         |
| 11 | Am. ... |          |         |
| 12 | Am. ... |          |         |
| 13 | Am. ... |          |         |
| 14 | Am. ... |          |         |
| 15 | Am. ... |          |         |
| 16 | Am. ... | + de ... |         |
| 17 | Am. ... | + de ... |         |
| 18 | Am. ... |          |         |
| 19 | Am. ... |          |         |
| 20 | Am. ... |          |         |
| 21 | Am. ... |          |         |
| 22 | Am. ... |          |         |
| 23 | Am. ... |          |         |
| 24 | Am. ... |          |         |
| 25 | Am. ... |          |         |
| 26 | Am. ... |          |         |
| 27 | Am. ... |          |         |
| 28 | Am. ... |          |         |
| 29 | Am. ... |          |         |
| 30 | Am. ... |          |         |
| 31 | Am. ... |          |         |
| 32 | Am. ... |          |         |
| 33 | Am. ... |          |         |
| 34 | Am. ... |          |         |

4/10

T  
1667 = 1864 397 — T  
1882 = 1748 — P  
366

17.5  
200  
7000

200  
107  
595  
P

17.8  
15

1366 1766 378 —  
164 1914 429 — T

8750

1487 1871 394

1750  
6250

0.32  
100  
34

8750  
1750  
10500

32  
1920  
10  
222

2925  
195  
79  
9750

merge  
500  
500  
55500  
4750  
6520

YLAN

from the office  
of the  
Secretary  
of the  
Army

Oct 1880

March 1881 - a few hours.

1. Patrim de Shigpp-
2. Patrim parallele
3. Temple? - Entree 3. ?

|       |       |       |         |
|-------|-------|-------|---------|
| T     | P     |       |         |
| 1.666 | 207   | 604   | } 506 T |
| 19.04 | 18163 | 0.098 |         |

|      |       |       |         |
|------|-------|-------|---------|
| T    | P     |       |         |
| 1.45 | 17622 | 0.312 | } 506 T |
| +166 | 2007  | (47)  |         |

207 =  
506

162 = 207

+1437  
1304

1798  
164  
169  
120

347 T  
+ 39 T P

1704  
T 1660

134  
1468

1703  
1911

361 P  
443 T

